



UNIVERSITÄTS-
BIBLIOTHEK
PADERBORN

Universitätsbibliothek Paderborn

Ausstellung München 1908

München, [1908]

urn:nbn:de:hbz:466:1-43488

P
02

Ausstellung München 1908

30 Ansichten

Preis 50 Pf.



SE
1354



Ausstellung München 1908

30 Ansichten

MÜNCHNER
STADTMUSEUM



L 64/259

Künstler = Karten = Herstellungs = und
Vertriebs = Gesellschaft m. b. H., München



02

SE

1354

Schmoll / 3341
L64M



Haupteingang.

Architekten: Gebr. Rank.



Verwaltungsgebäude.

Architekten: Gebr. Rank.



Künstlertheater mit Arkaden.

Architekten: Prof. M. Littmann - Prof. P. Pfann.

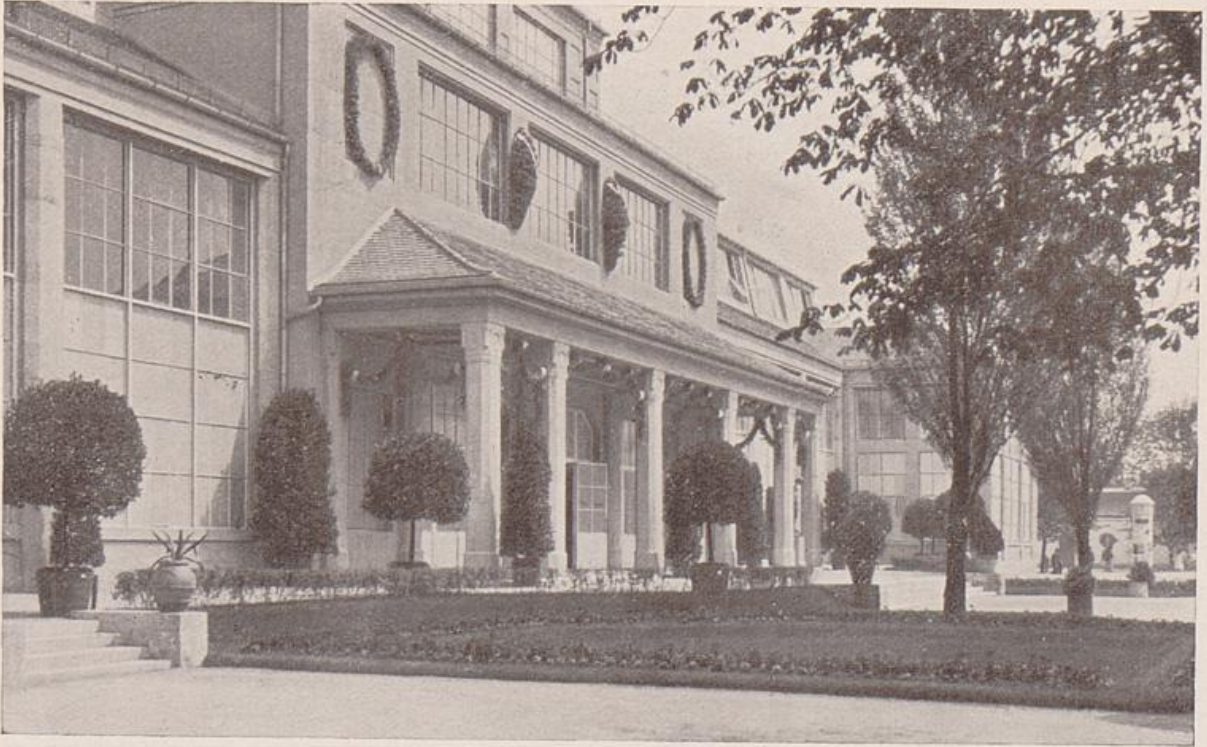

Mittelbau von Halle III.

Architekt: W. Bertsch.



Verbindungsgang mit Giebel-Relief.

Architekt: Prof. P. Pfann.



Theater-Café.

Architekt: Prof. P. Pfann.



Theater-Café.

Ausstattung: A. Niemeyer.

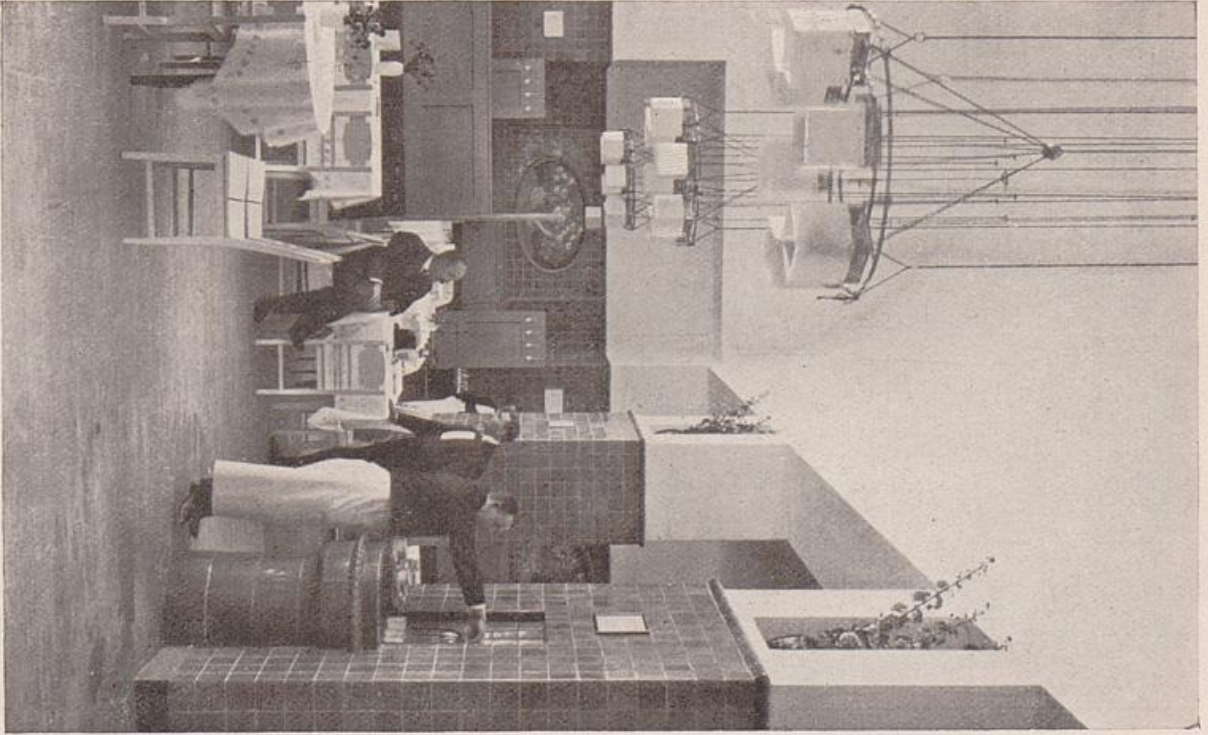

Theater-Café.

Ausstattung: A. Niemeyer.

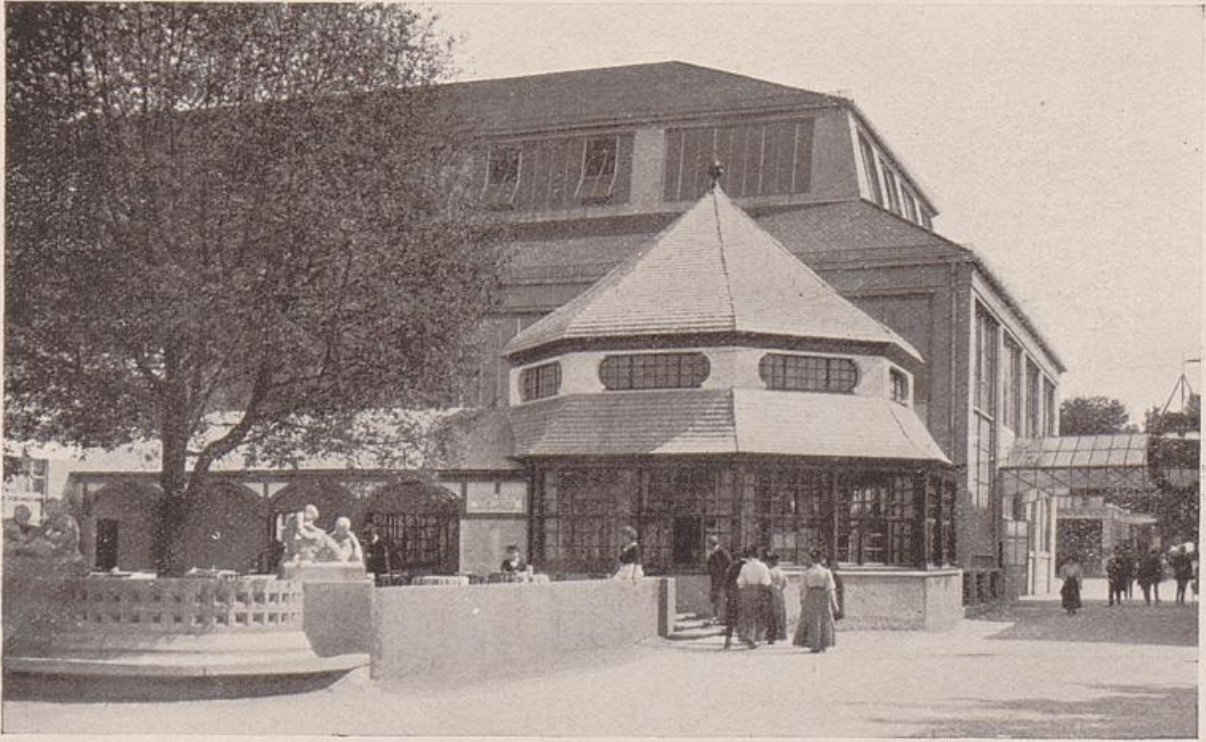

Frühstückshalle im Nahrungsmittelhof.

Architekt: R. Riemerschmid.



Nahrungsmittelhof und Kosthallen.

Architekt: Rich. Riemerschmid.

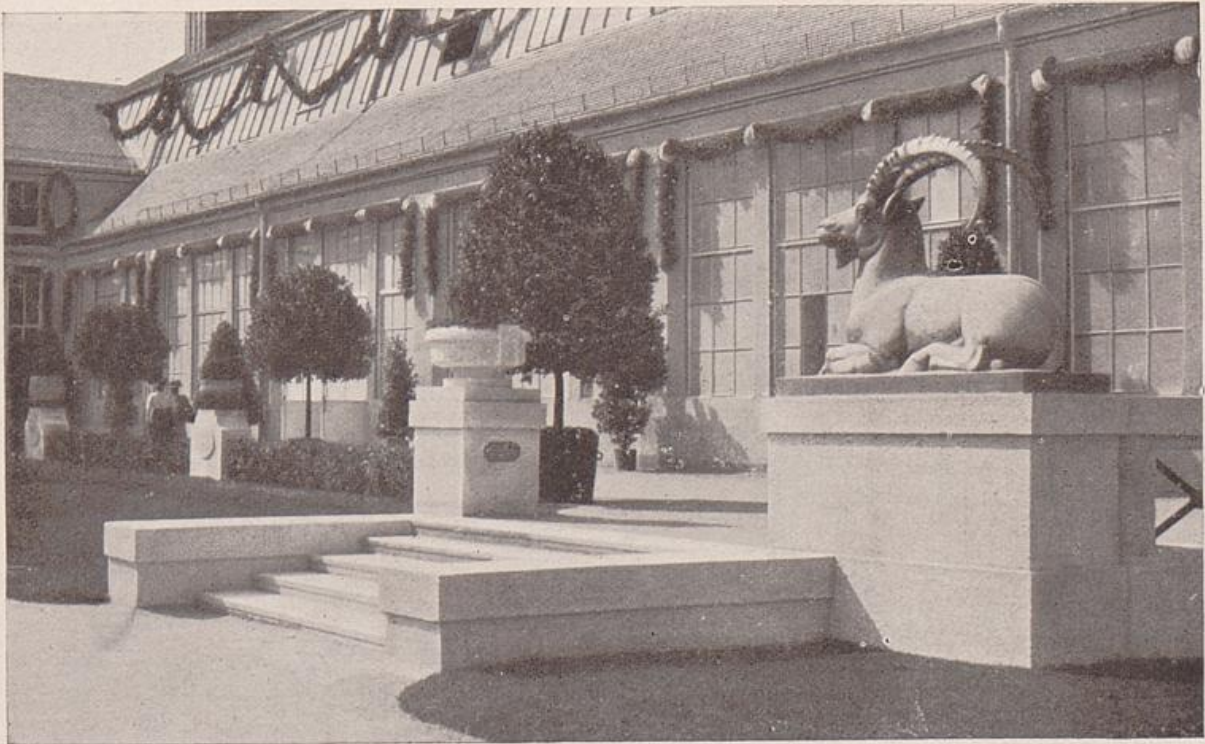

Terrasse vor Halle II mit Steinbockfigur.

Architekt: W. Bertsch. Bildhauer: U. Jansen.

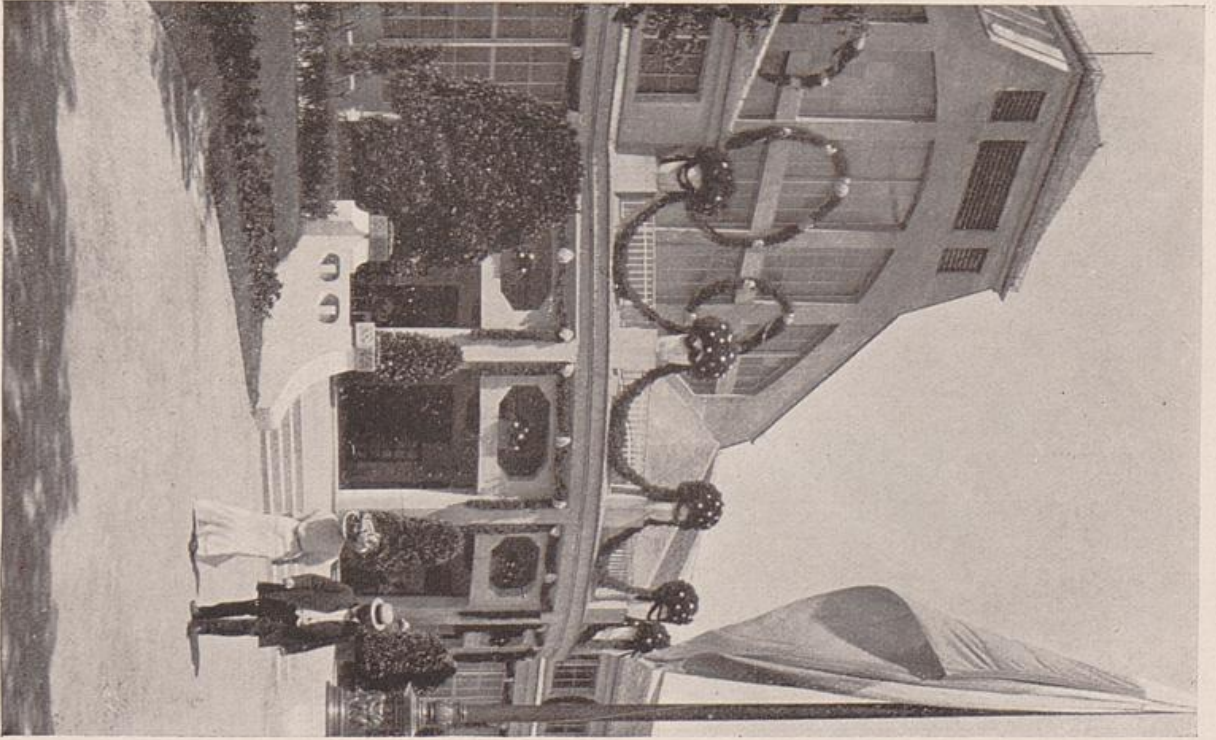

Halle I, Haupteingang.

Architekt: W. Bertsch.



Lichthof in Halle I.

Architekt: P. Pfann. Bildhauer: A. von Hildebrand.



Friedhof.

Architekt: G. Bestelmeyer.

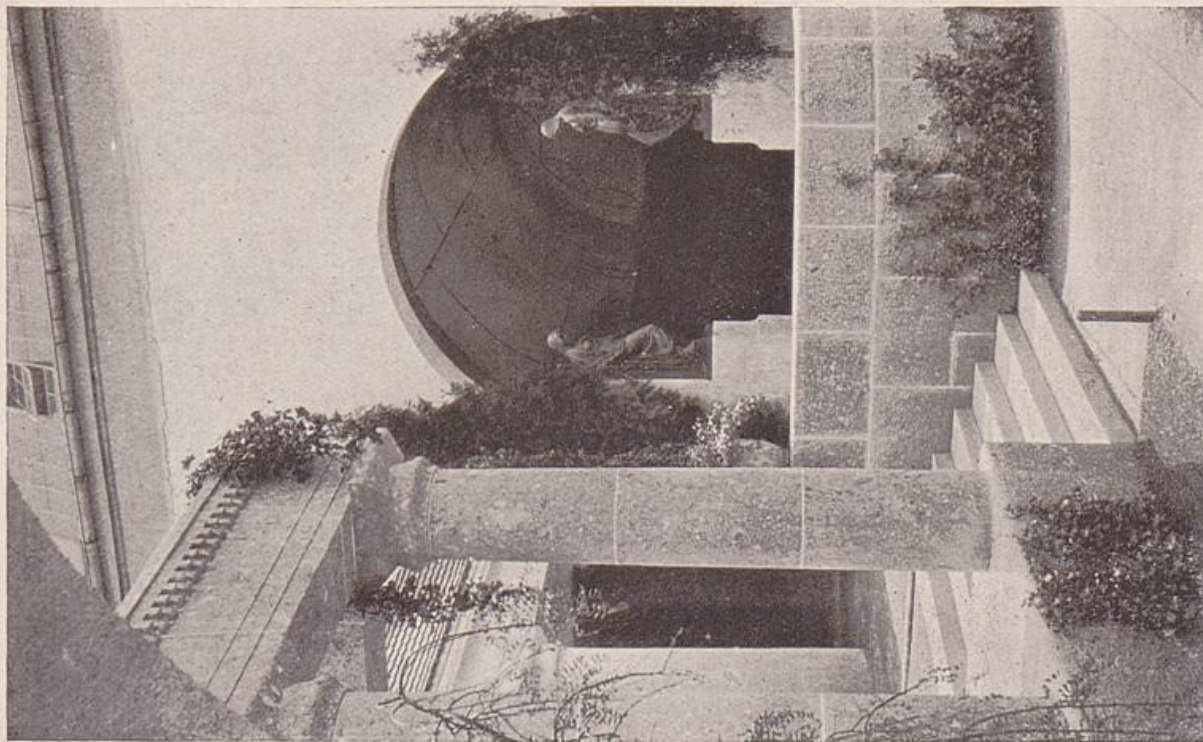

Zugang zum Friedhof.

Architekt: G. Bestelmeyer.

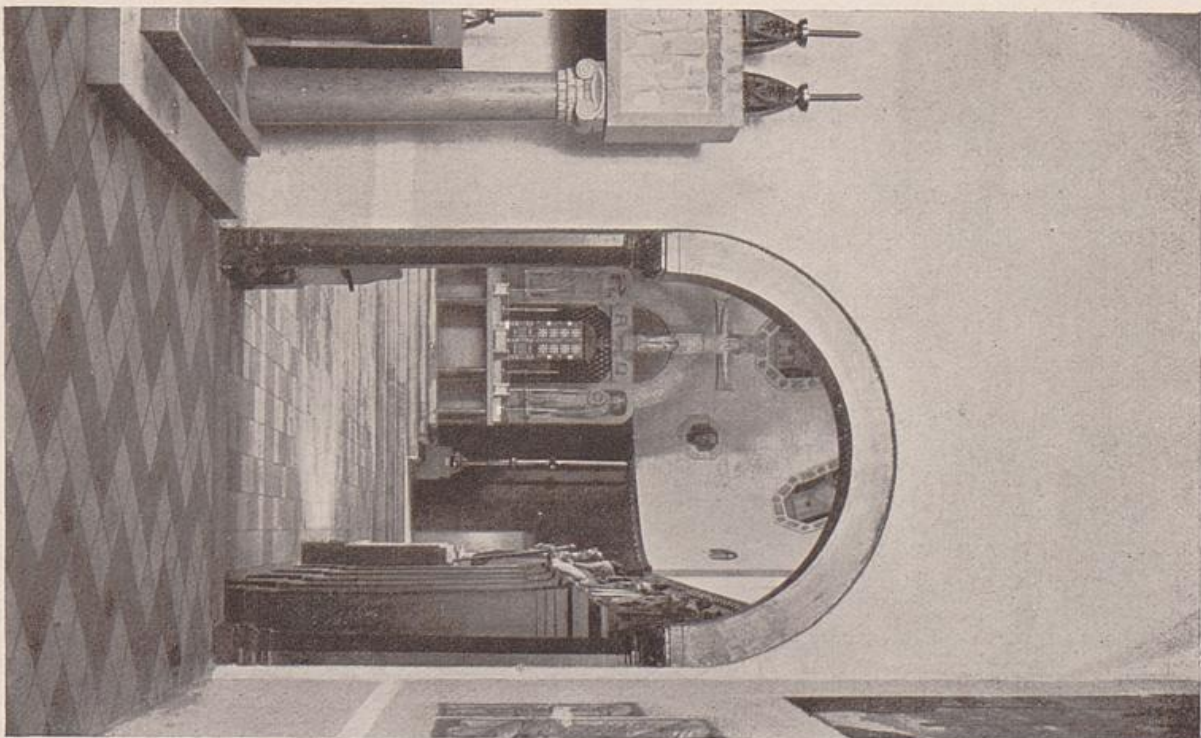

Kirchen-Raum.

Architekt: W. Spannagel.

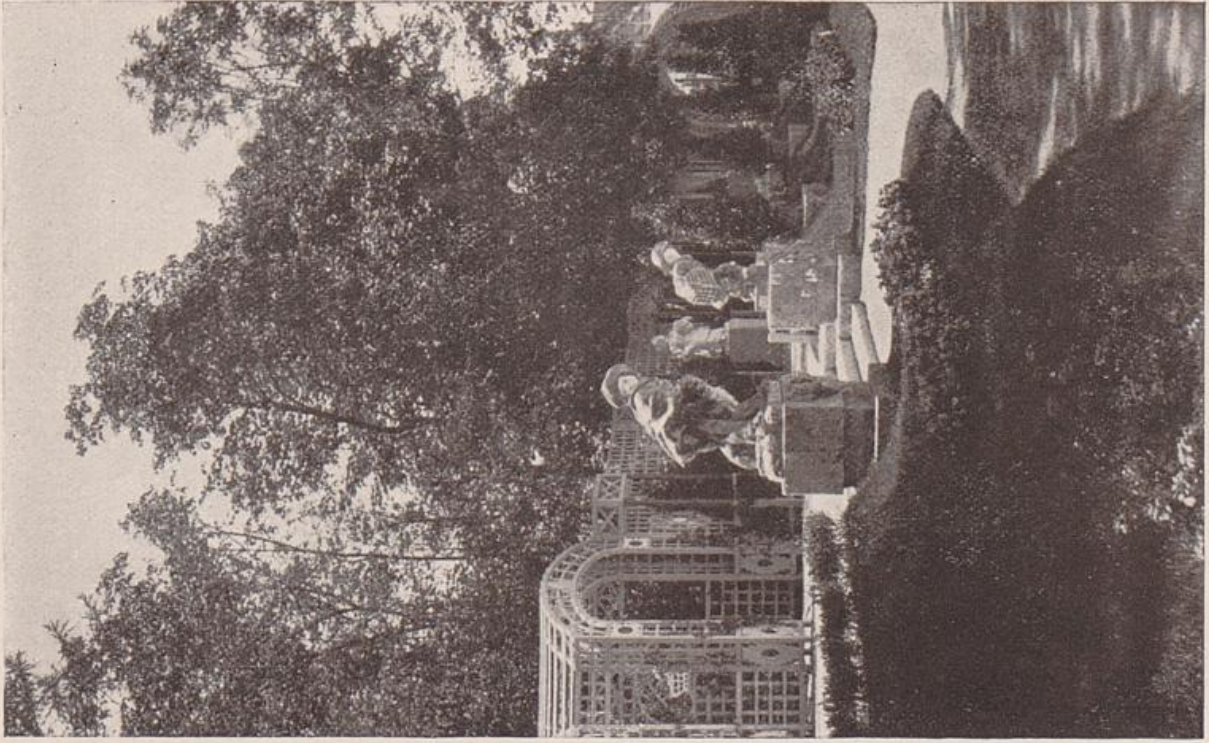

Laubengang mit Groteskfiguren.

Architekt: W. Bertsch.

Bildhauer: J. Wackerle.

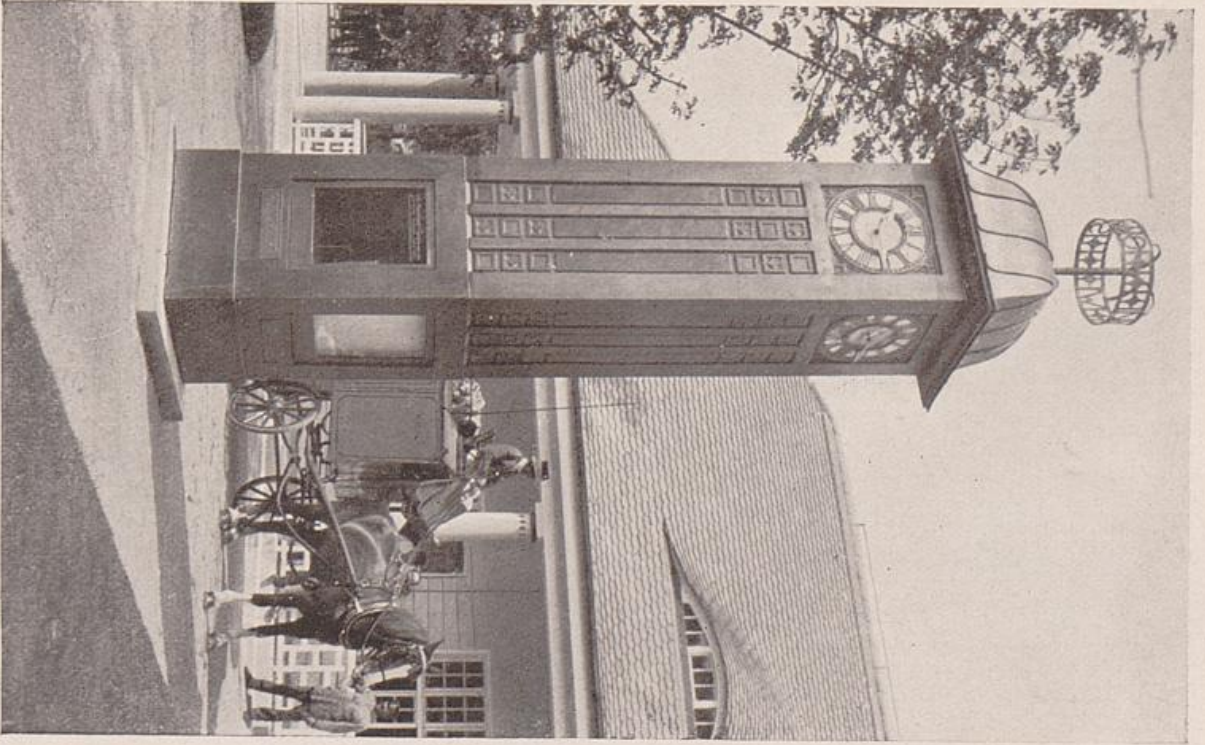

Uhrturm und Postamt.

Architekten: R. Schachner - E. Schweighart.

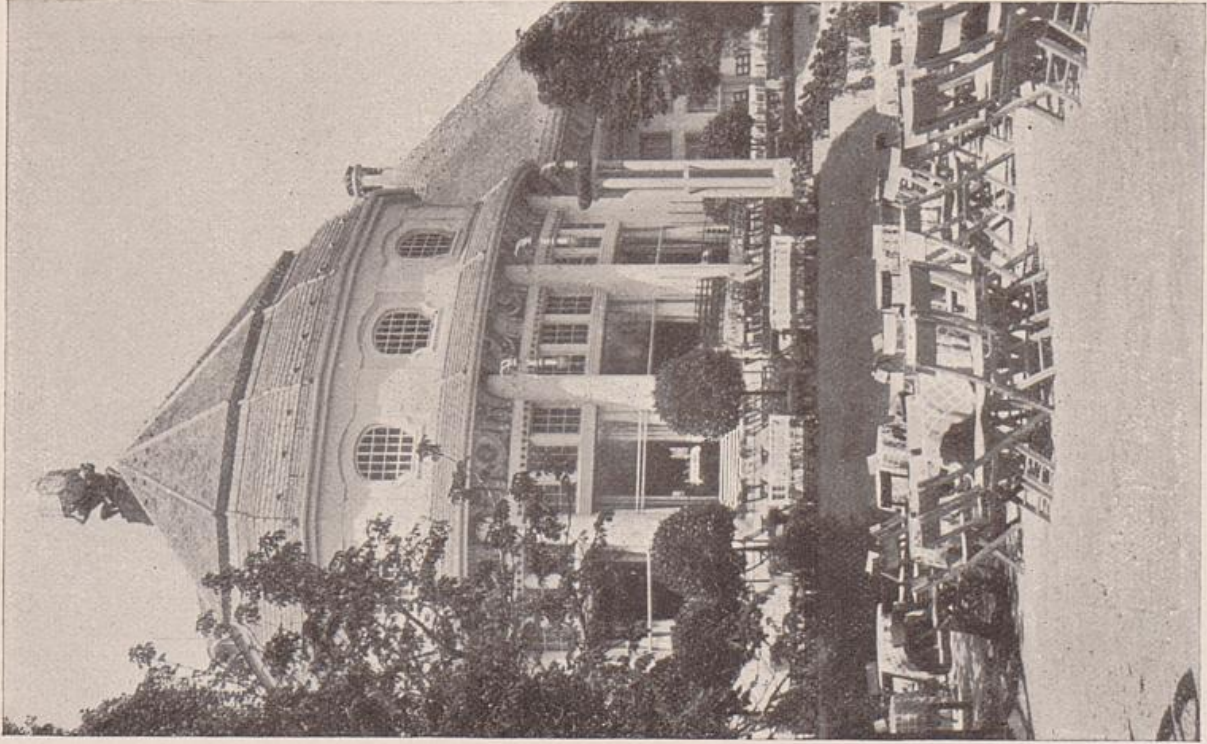

Haupt-Restaurant (Mittelbau).

Architekt: E. v. Seidl

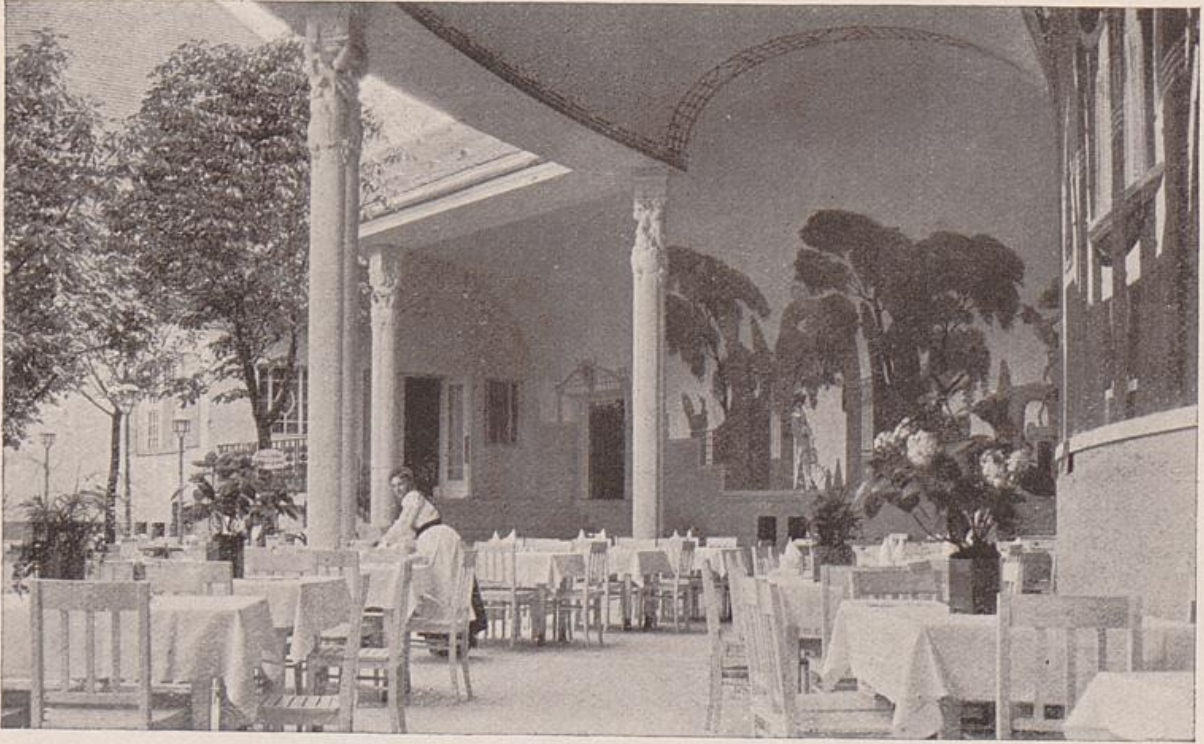

Arkaden im Hauptrestaurant.

Architekt: E. v. Seidl.

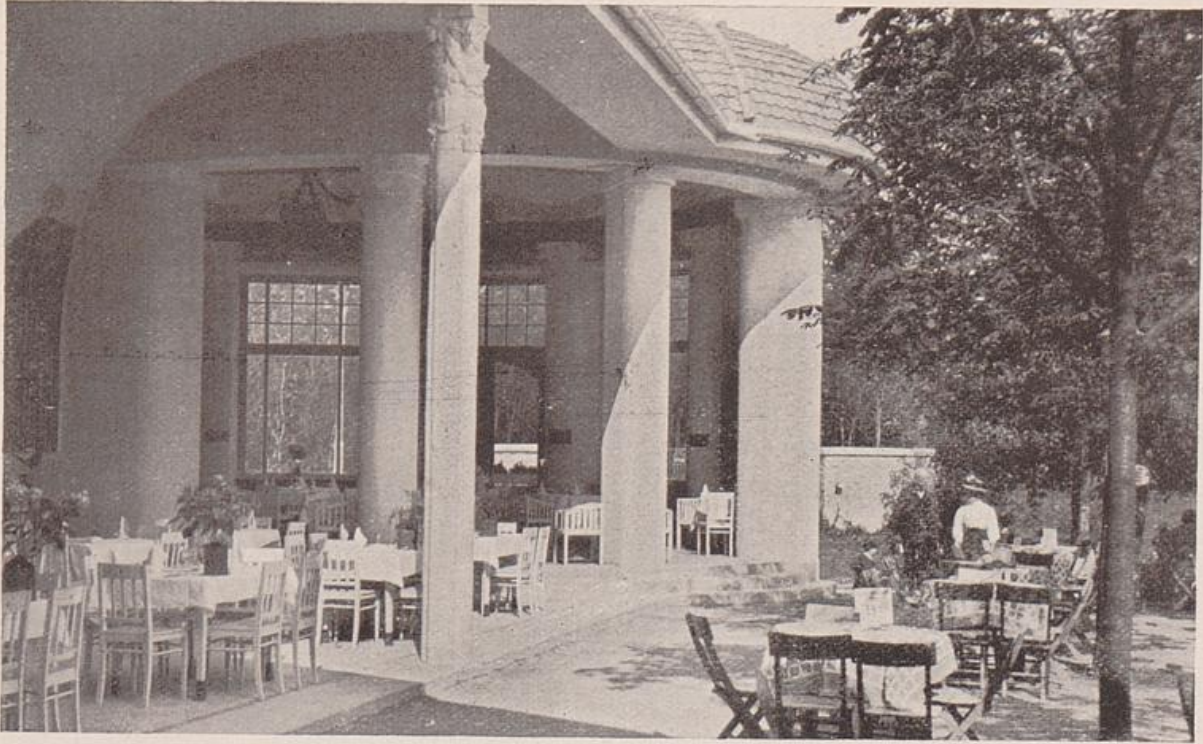

Arkaden und Pavillon des Hauptrestaurants.

Architekt: E. v. Seidl.

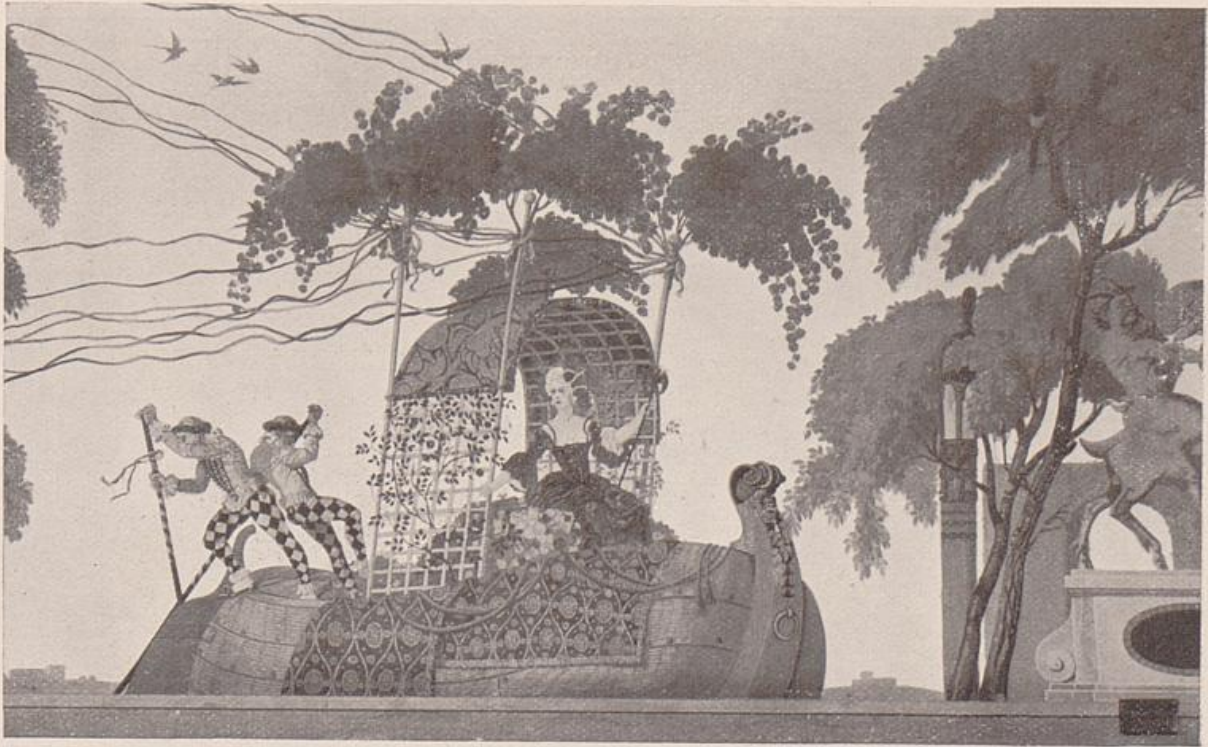

Freske aus den Arkaden des Haupt-Restaurants.

Prof. Jul. Diez.

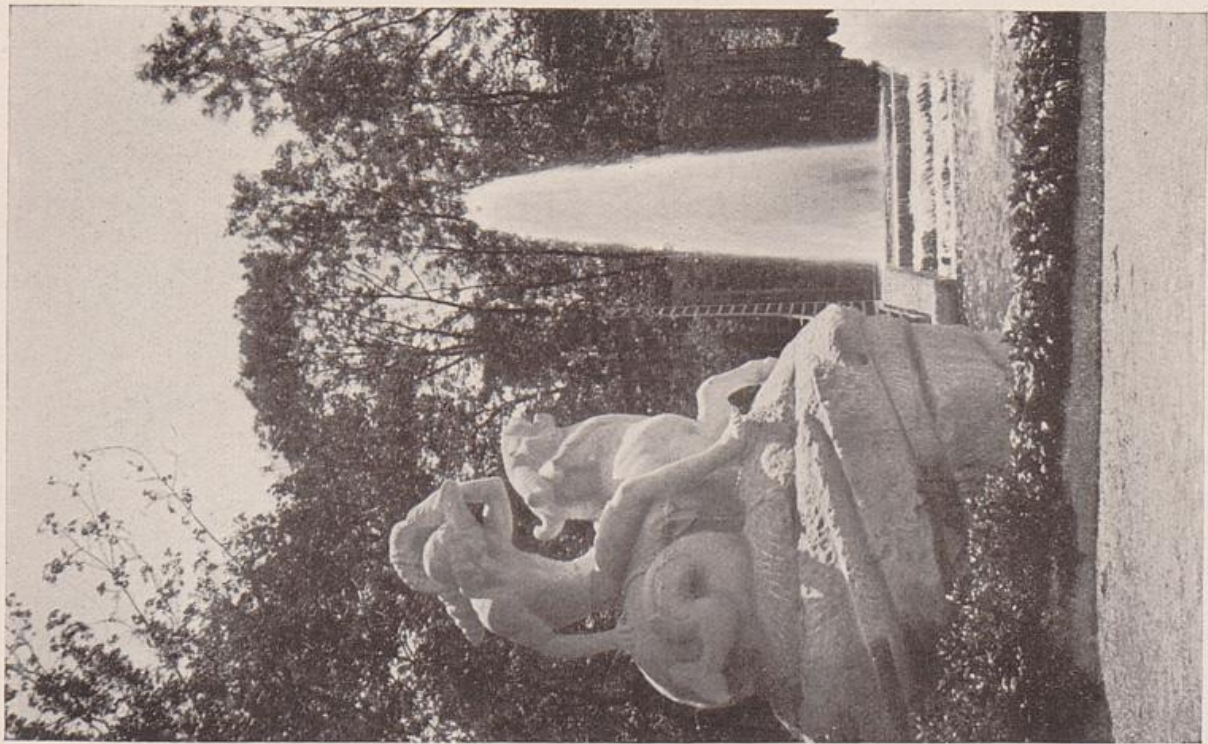

Gruppe „Reichtum“ an der Fontaine.

Architekt: E. v. Seidl

Bildhauer: B. Bleecker.



Blick in den Park.

Reh von E. Georgii.

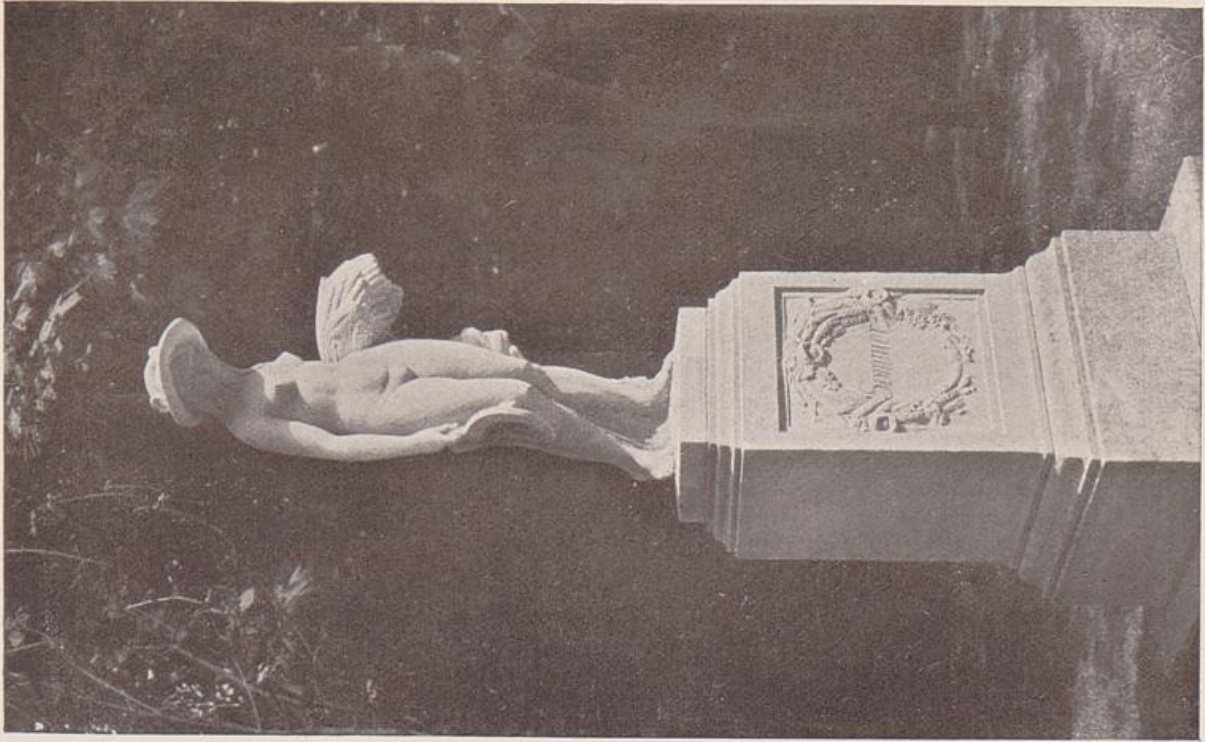

Statue im Park: Der Sommer.

von K. Ebbinghaus.

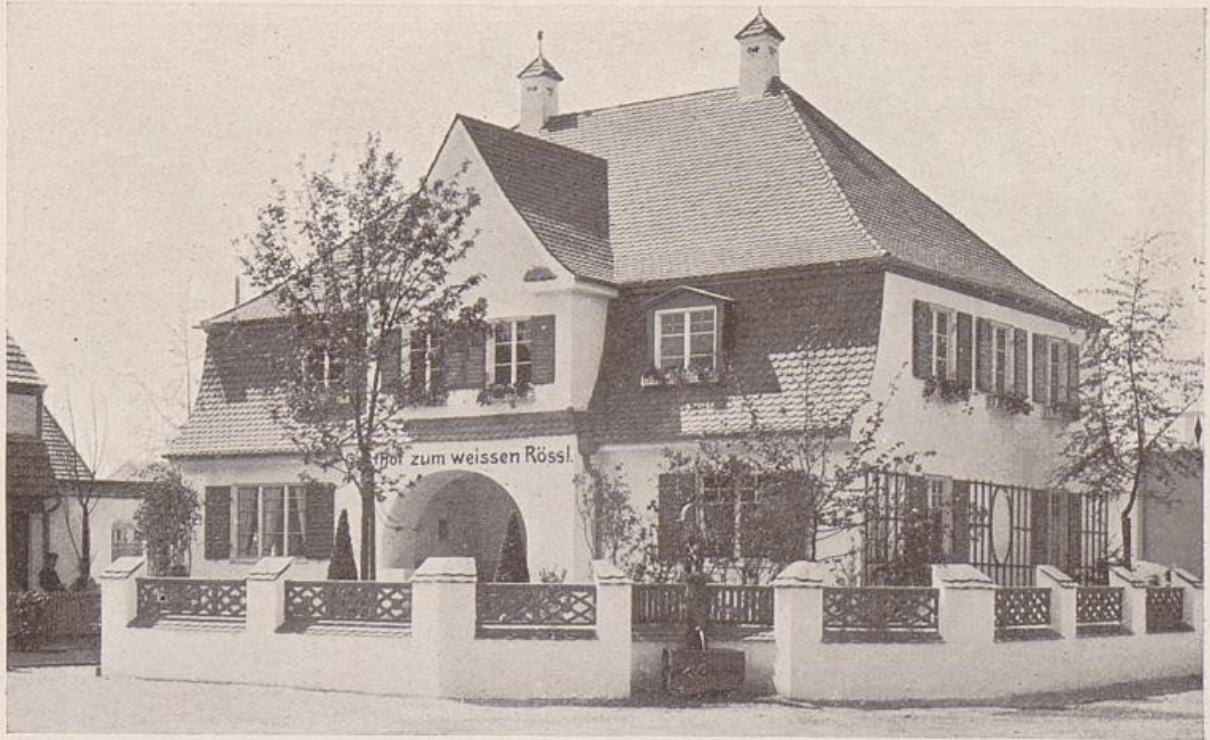

Ländliches Gasthaus im Vergnügungspark.

Architekt: Frz. Zell.



Arbeiterhaus im Vergnügungspark.

Architekt: R. Riemerschmid.



Strasse im Vergnügungspark.

Gesamtanordnung Architekt: R. Schachner.



Ceylon-Teestube im Vergnügungspark.

P. Danzer.



Platz vor der Bierhalle.

Architekten: O. Dietrich - O. Kurz - Frz. Zell.

Im gleichen Verlage sind erschienen:

„Münchener Meister“ eine Serie wertvoller Künstler-
postkarten, in welcher Mün-
chener Maler und Bildhauer von Ruf durch je einen
Beitrag vertreten sind.

„Autogramme Münchener Dichter“

eine hochoriginelle Postkartenreihe, die charakteristische Kern-
stücke, humoristischen Gedichte der namhaftesten lebenden
Münchener Autoren in deren faktilierter Original-hand-
schrift enthält.



02SE1354

Alle in dieser Reihe erschienenen Postkarten sind
auch als Autogramme erhältlich. Jede Karte kann
einzeln gekauft werden. Verzeichnis gratis ::

Kunststoff Graphia, G. m. b. H., München.