



UNIVERSITÄTS-
BIBLIOTHEK
PADERBORN

Amtlicher Katalog

1928

[urn:nbn:de:hbz:466:1-69975](https://nbn-resolving.org/urn:nbn:de:hbz:466:1-69975)

KUNSTAVSTELLUNG
MÜNCHEN 1928
GLASPALAST

GALERIE
WIMMER & CO.

HOF-KUNSTHANDLUNG

GEGRÜNDET 1825



MÜNCHEN
BRIENNERSTR. 3
(AM WITTELSBACHERPLATZ)

GEMALDE
ERSTER MEISTER
DER ALT-MÜNCHNER SCHULE



GALERIE
FLEISCHMANN

HOF-KUNSTHANDLUNG

GEGRÜNDET 1806

MÜNCHEN / MAXIMILIANSTR. 1

NEBEN DEM NATIONALTHEATER



BEDEUTENDE WERKE DER MALEREI
DES XIX. UND XX. JAHRHUNDERTS

GEMÄLDE

ALTER MEISTER

RAUM-ÜBERSICHT

Glaspalast Linke

Vestibül: Plastiken, Saal 2 u. 3; Gemälde. Saal 4 (Durchgangssaal): Fischen. Saal 5: Fresken. Saal 6: Plastiken. Saal 7, 8 u. 9: Gemälde. Saal 10, 11, 12, 3: Sonderausstellung 60 Jahre Münchner Künstlergenossenschaft. Saal 14 u. 15: Kirchenraum; Saal 16, 17 u. 18: Gemälde. Saal 19: Plastiken. Saal 19a und 19b: Graphik. Saal 20: Sonderausstellung Karl Leibold. Saal 21 u. 26: Gemälde. Saal 25, 27, 28, 31, 35, 36: Graphik. Saal 29, 32 u. 33: Gemälde. Saal 34: Sonderausstellung Edmund Steppes. Saal 37 u. 37a: Gemälde. Saal 38, 38a, 38b, 39, 39b: Sonderausstellung Schweizer Kunst. Saal 39a: Sonderausstellung Arnold Böcklin. Saal 40, 40a u. 41: Gemälde. Saal 42 u. 43: Bund Deutscher Architekten (Baukunst). Saal 54 u. 55: Der Deutsche Künstlerverband „Die Juryfreien“. Saal 22, 23 u. 24: Bayerischer Kunstgewerbeverein.

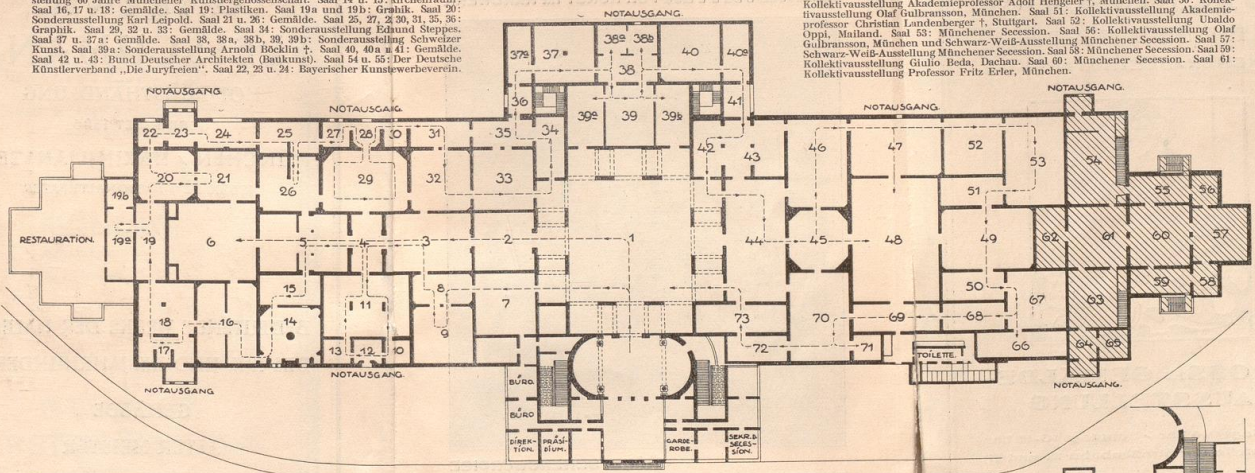

PLAN DER MUENCHENER KUNSTAUSSTELLUNG IM GLASPALAST 1926.

RAUM-ÜBERSICHT

Verein bildender Künstler Münchens, „Secession“ e. V.

Vestibül: Plastiken Münchener Secession. Saal 44: Münchener Secession. Saal 45: Kollektivausstellung Hermann Haller, Zürich. Saal 46, 47, 48: Münchener Secession. Saal 49: Kollektivausstellung Akademieprofessor Dr. Ludwig Dill, Karlsruhe und Kollektivausstellung Akademieprofessor Adolf Hengeler, München. Saal 50: Kollektivausstellung Olaf Gulbranson, München. Saal 51: Kollektivausstellung Akademieprofessor Christian Landenberger, Stuttgart. Saal 52: Kollektivausstellung Ubaldo Oppi, Mailand. Saal 53: Münchener Secession. Saal 56: Kollektivausstellung Olaf Gulbranson, München und Schwarz-Weiß-Ausstellung Münchener Secession. Saal 57: Schwarz-Weiß-Ausstellung Münchener Secession. Saal 58: Münchener Secession. Saal 59: Kollektivausstellung Giulio Enea, Duchsau. Saal 60: Münchener Secession. Saal 61: Kollektivausstellung Professor Fritz Erler, München.

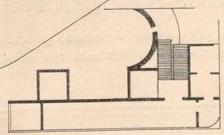

BRAKLS

KUNSTHAUS

MÜNCHEN / BEETHOVENPLATZ



GROSSE GEMÄLDE- AUSSTELLUNG

Werktags 9-6 Uhr - Sonntags 10-12 Uhr
Haltestelle der Straßenbahn 12 und 17

**VEREINIGTE
WERKSTÄTTEN** FÜR KUNST IM HANDWERK

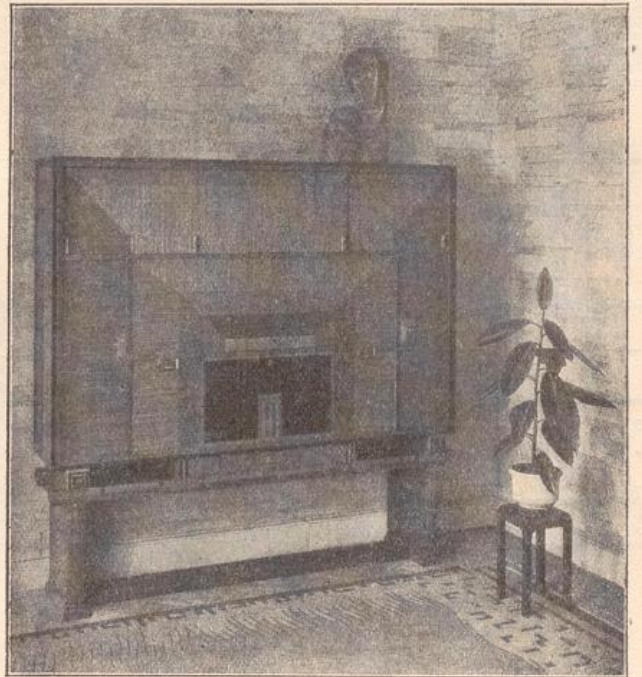

STÄND. SEHENSWÜRDIGE
AUSSTELLUNG MODERNER RAUMKUNST
MÜNCHEN, ODEONSPL. 1

MÜNCHENER KUNSTAUSSTELLUNG
IM GLASPALAST 1928



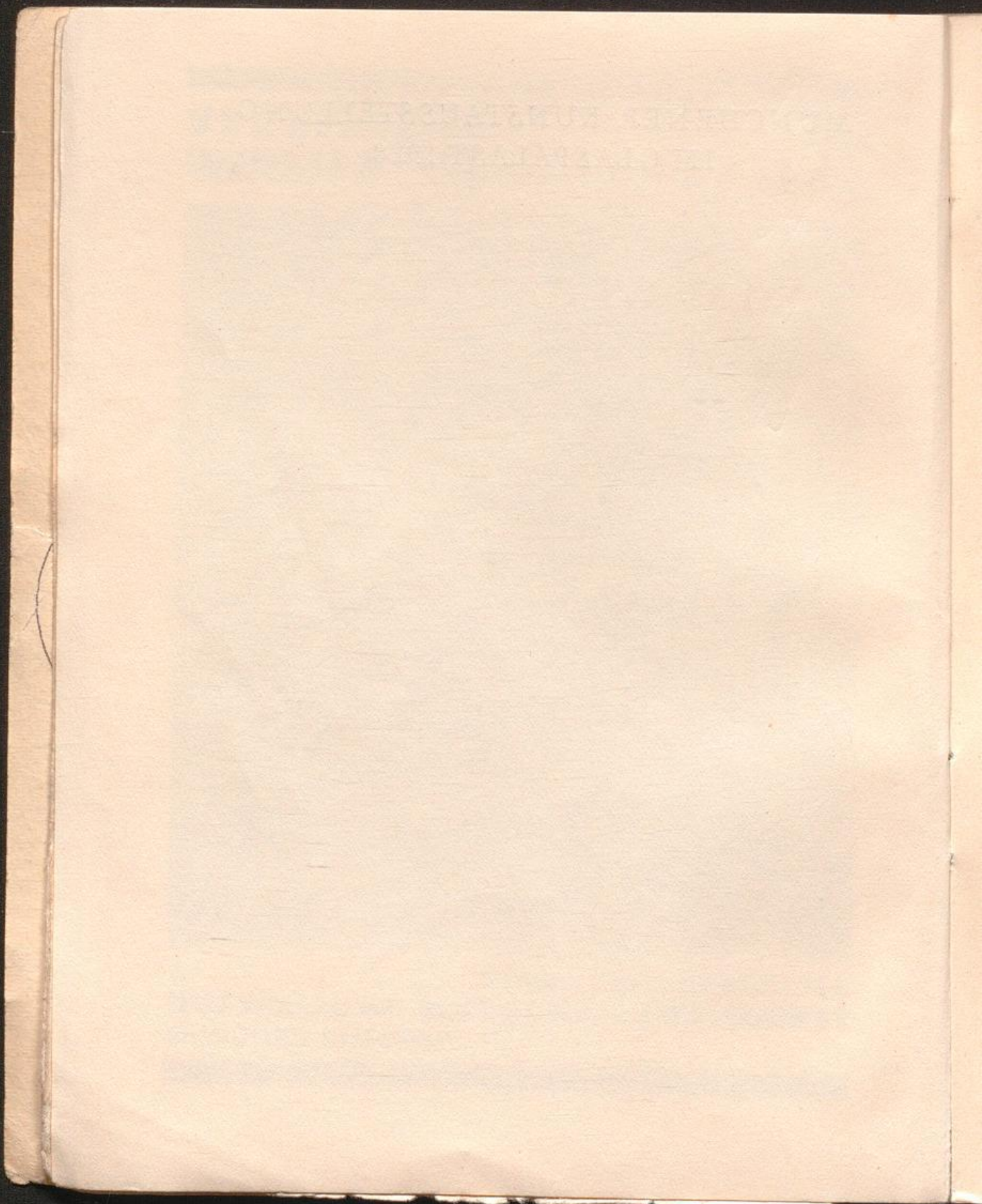

MÜNCHENER
KUNSTAUSSTELLUNG
1928
IM GLASPALAST

VERANSTALTER
MÜNCHENER KUNSTLER-GENOSSENSCHAFT
UND
VEREIN BILDENDER KUNSTLER MÜNCHENS
„SECESSION“ E. V.

★

1. JUNI BIS 30. SEPTEMBER 1928

AMTLICHER KATALOG

KNORR & HIRTH / G. M. B. H. / MÜNCHEN



02

34

M

49

Alle Rechte vorbehalten
Copyright May 1928 by Knorr & Hirth, G. m. b. H., München

Druck und Buchbinderarbeit von Knorr & Hirth,
G. m. b. H., München
Klischees: Knorr & Hirth, G. m. b. H., München
Farben: Michael Huber, Farbenfabriken, München

MÜNCHNER KUNSTAUSSTELLUNG 1928 IM GLASPALAST

AUSSTELLUNGSLEITUNG:

VORSITZENDE:

Eugen Hönig, Professor, Architekt
Präsident der Münchener Künstler-Genossenschaft

Hugo Freiherr von Habermann, Geheimer Rat,
Akademieprofessor, Maler
Präsident des Vereins bildender Künstler Münchens „Secession“

SCHRIFTFÜHRER:

Alexander Liebmann, Radierer

KASSIER:

Ludwig Dasio, Professor, Bildhauer

Richard Winternitz, Professor, Maler
Vorstandsmitglied der Secession

Konrad Hommel, Professor, Maler
Vorstandsmitglied der Secession

Heinrich Bergtholdt, Professor, Reg.-Baumeister
Oberleitung der architektonischen Gestaltung der Glaspalast-Linken.

GESCHÄFTSFÜHRER DER AUSSTELLUNG:

Walther Zimmermann

Generaldirektor der Münchener Künstler-Genossenschaft

V

Nachstehende Korporationen und Gruppen
sind vertreten:

Münchener Künstler-Genossenschaft
Verein bildender Künstler Münchens „Secession“
Architektur-Abteilung
Verein Münchener Aquarellisten
Künstlerbund „Die Bayern“
Münchener Künstlergruppe „Der Bund“
Münchener Künstlervereinigung
„Luitpold-Gruppe“
Neue Münchener Künstlergenossenschaft
Künstler-Vereinigung 1927
Süddeutscher Illustratoren-Bund
Landesgruppe Bayern
Verein für Originalradierung in München
Bund zeichnender Künstler
Der deutsche Künstlerverband „Die Juryfreien“
Bayerischer Kunstgewerbeverein

VI

BEMERKUNGEN

Den Namen verstorbener Künstler ist ein † beigegeben.
Das Zeichen © bedeutet, dass der illustrierte Katalog eine Abbildung des Kunstwerkes enthält.

Die mit * am Schlusse des Titels bezeichneten Kunstwerke sind unverkäuflich.

Die Preise der Kunstwerke sind im Sekretariat zu erfragen.

Alle Verkäufe haben ausschliesslich durch dessen Vermittlung zu erfolgen; es ist daher der Abschluss eines Verkaufes in jedem Falle vom Käufer wie vom Verkäufer dem Sekretariate zur Anzeige zu bringen.

Die Ausstellungsleitung handelt in Vertretung des Künstlers (Verkäufers).

Ein Drittel der Kaufsumme ist bei Unterzeichnung des Vertrages, der Rest spätestens am 1. Oktober d. Js. zu Händen der Ausstellungsleitung zu bezahlen.

Das Eigentum an dem Werk geht erst mit der Bezahlung des vollen Kaufpreises an den Käufer über.

Reklamationen nach erfolgtem Verkauf werden nicht berücksichtigt.

Erfüllungsort für die beiderseitigen Verpflichtungen ist München.

Die Versendung der verkauften Kunstwerke an den Käufer erfolgt erst nach Schluss der Ausstellung.

Verpackung und Versendung erfolgt durch die Ausstellungsleitung für Rechnung und Gefahr des Käufers, mit tunlichster Beschleunigung, aber

ohne jede Haftung für einen bestimmten Zeitpunkt. Die Ausstellungsleitung bedient sich des **Ausstellungsspediteurs A. Heller**, Paul-Heyse-Strasse 1, Fernsprecher 596383, wenn der Käufer nicht einen anderen Spediteur schriftlich der Ausstellungsleitung bekannt gibt.

Die Werke sind während der Ausstellung nicht versichert; die Ausstellungsleitung vermittelt jedoch auf schriftlichen Antrag die Versicherung des Werkes für den Käufer.

Für den Transport werden die Werke zu Lasten des Käufers versichert, es sei denn, dass erschriftlich mitteilt, dass diese Versicherung in Wegfall zu kommen hat.

Über alle Anfragen wird im Sekretariat bereitwilligst Auskunft erteilt, wo auch die Anschriften der Aussteller aufliegen.

INHALTSVERZEICHNIS

Plan der Kunstausstellung mit Raumübersicht

Ausstellungsleitung

Bemerkungen

Übersicht der Korporationen und Gruppen

Glaspalast-Linke

Baukunst

Bayerischer Kunstgewerbeverein

Abbildungen

Verein bildender Künstler Münchens „Secession“ e. V.

Abbildungen

Sonderausstellung Schweizer Kunst

Abbildungen

Anzeigenteil

STÄNDIGE
KUNST=
AUSSTELLUNG

MÜNCHNER KÜNSTLER=
GENOSSENSCHAFT



MAXIMILIANSTRASSE 26
(FRÜHERES
DEUTSCHES MUSEUMS-GEBÄUDE)

GEÖFFNET 9-6, FEIERTAGS 10-1 UHR

ILLUSTRIERTER KATALOG GRATIS

X

EINTRITTSPREISE

Eintrittskarten für den einmaligen Besuch . .	M. 1.—
Dauerkarte für die ganze Zeit der Ausstellung mit Lichtbild (nicht übertragbar)	M. 10.—
Kartenhefte (nicht auf Namen lautend) 10 Karten	M. 8.—

BESUCHSZEITEN

Die Ausstellung ist täglich geöffnet von:
Morgens 9 Uhr bis abends 6 Uhr.
Ab 1. September von 9 Uhr bis zum Eintritt
der Dunkelheit.

VERZEICHNIS

Einleitung
I. Die Geschichte der
II. Die Geschichte der
III. Die Geschichte der
IV. Die Geschichte der

VERZEICHNIS

Die Geschichte der
I. Die Geschichte der
II. Die Geschichte der
III. Die Geschichte der

GLASPALAST - LINKE

60 Jahre Münchener Künstler-Genossenschaft

*

Münchener Künstler Genossenschaft

*

Münchener Künstler-Vereinigung „Luitpold-Gruppe“

*

Künstlerbund „Die Bayern“

*

Münchener Künstlergruppe „Der Bund“

*

Neue Münchener Künstlergenossenschaft

*

Künstler-Vereinigung 1927

*

Süddeutscher Illustratorenbund, Landesgruppe Bayern

*

Verein für Originalradierung in München

*

Bund zeichnender Künstler

*

Verein Münchner Aquarellisten

*



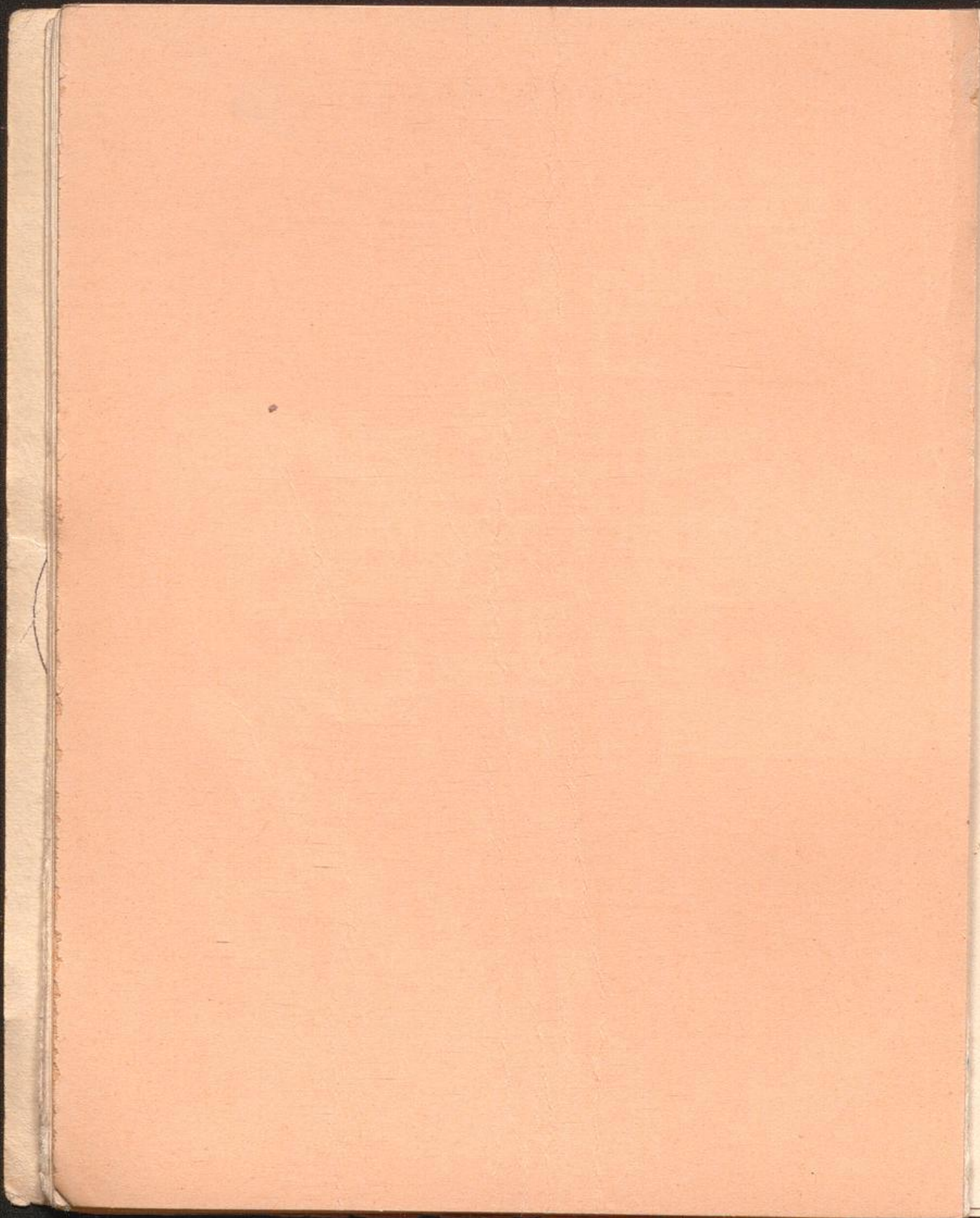

SUPERJURI

Vorsitzender: Prof. E. Hönig

Malerei:

Münchener Künstler-Genossenschaft: R. Scholz;
Prof. H. Best

„Luitpoldgruppe“: Prof. H. Heider; Prof. B. Steinmetz

„Die Bayern“: Prof. H. Urban; Prof. E. Liebermann

„Der Bund“: Prof. W. Löwith; M. Kern

Neue Münchener Künstler-Genossenschaft: Prof.
L. Bolgiano; Prof. A. Müller-Wischin

Künstler-Vereinigung 1927: W. v. Ruckteschell;
Willy Schmid

Bildhauerei:

Münchener Künstler-Genossenschaft: Prof. Ed.
Beyrer; Prof. L. Dasio

Neue Münchener Künstler-Genossenschaft: Aka-
demie-Prof. H. Wadere; Prof. F. Liebermann

Künstler-Vereinigung 1927: Prof. Theodor Georgii;
v. Ruckteschell

Graphik:

Münchener Künstler-Genossenschaft: A. Bitterlich

Neue Münchener Künstler-Genossenschaft:
G. Nyman-Egbert

Künstler-Vereinigung 1927: Prof. Bruno Goldschmitt

Bund zeichnender Künstler: G. Traub

Radierverein: Prof. O. Graf

Illustratoren: B. Witschel

Aquarellisten: O. Miller-Diflo

Architektur:

Münchener Künstler-Genossenschaft: Geh. Rat
Prof. Dr. Hans Grässel

Neue Münchener Künstler-Genossenschaft: Prof.
P. Danzer

Künstler-Vereinigung 1927: Willy Erb

Bund Deutscher Architekten: Prof. H. Bergtholdt
B. D. A.; Prof. B. Ingwersen B. D. A.

1 Gl.-L.

60 Jahre Münchener Künstler-Genossenschaft

Die Namen hinter den Bildertiteln bezeichnen die Besitzer der Werke.

- 1 Adam, Julius (1852—1913): „Vier Katzen“*, Prof. Hans Best, München 12
- 2 Adam, Franz (1815—1886) und Quaglio, Franz (1844 bis 1920): „Im Biwak“*, Professor Hans Best, München 10
- 3 Alt, Theodor (1846): „Kegelbahn“*, Städtische Kunstsamm- lungen, München 11
- 4 Alt, Theodor (1846): „Frauenkopf“*, Kommerzienrat Theob. Heinemann, München 12
- 5 Alt, Theodor (1846): „Im Dorfwirtshaus“, Privatbesitz 12
- 6 Baisch, Hermann (1847—1894): „Auf der Weide“*, Prof. Hans Best, München 11
- 7 Berger, Johann (1842): „Jugendbildnis Theobald Heine- mann“*, Kommerzienrat Theobald Heinemann, München 10
- 8 Böhm, Paul (1839—1905): „Zwei Pfirsiche“*, Paul Böhm jr., München 12
- 9 Braith, Anton (1836—1905): „Jungvieh vor dem Stall“*, Braith-Mali-Museum, Biberach am Ries 11
- 10 Breling, Heinr. (1849—1924): „Mädchenbildnis“*, Komm.- Rat A. Adelsberger, Nürnberg 10
- 11 Czachorski, von, Wladislaw (1850—1911): „Frauenbild- nis“*, Künstler-Unterstützungs-Verein, München 10
- 12 Czachorski, von, Wladislaw (1850—1911): „Am Tisch“*, Dr. Max Deutsch, München 10
- 13 Defregger von, Franz (1835—1921): „Eder-Plan vom Dolich aus“*, Dr. F. P. Defregger, Göttingen 11
- 14 Defregger von, Franz (1835—1921): „Männlicher Kopf“*, Privatbesitz von E. A. Fleischmanns Hofkunsthandlung, München 10
- 15 Defregger von, Franz (1835—1921): „Geburtshaus des Künstlers“*, Major Hermann Defregger, München 11
- 16 Diez von, Wilhelm (1839—1907): „Bildnis Schwabenmayrs“* Privatbesitz 13
- 17 Diez von, Wilhelm (1839—1907): „Jäger“*, Professor Dr. Meder, München 10

- 18 Diez von, Wilhelm (1839 – 1907): „Kürassier“*, Professor Dr. Meder, München 10
- 19 Diez von, Wilhelm (1839–1907): „Am Brunnen“*, Privatbesitz von E. A. Fleischmanns Hofkunsthdlg., München 11
- 20 Diez von, Wilhelm (1839–1907): „Jäger mit Hirsch“*, Geh. Rat Oberbürgermeister Dr. Wilhelm von Borscht, München 10
- 21 Dürr, Wilhelm (1857 – 1900): „Weiblicher Studienkopf“*, Walther Zimmermann, München 12
- 22 Ebert, Carl (1821–1885): „Waldbad“*, Edgar Hanfstaengl, München 10
- 23 Erdtelt, Alois (1851--1911): „Der arme Hiob“*, Walther Zimmermann, München 12
- 24 Erdtelt Alois (1851–1911): „Bildnis Wilhelm Dürr“*, Akademie der bildenden Künste, München 13
- 25 Faber du Faur, Otto (1828–1901): „Heimkehrendes Pferd“, Privatbesitz 11
- 26 Foltz von, Philipp (1805–1877): „Begegnung von König Max II. und Königin Maria auf dem Straußberg“*, Wittelsbacher Ausgleichfonds 11
- 27 Gabl, Alois (1845–1893): „Schlafzimmerfenster“*, Professor Hans Best, München 12
- 28 Gebler, Otto (1838–1917): „Schatherde“*, Dr. Max Deutsch, München 10
- 29 Geiger, Caspar Augustin (1847–1924): „Bauernstube“, Privatbesitz 11
- 30 Grützner, Eduard (1846–1925): „Bildnis der Gattin des Künstlers“*, Fräulein Barbara Grützner, München 10
- 31 Grützner, Eduard (1846–1925): „Skizze zu ‚Die lustigen Weiber von Windsor‘“, Frl. Barbara Grützner, München 10
- 32 Grützner, Eduard (1846–1925): „Theatergarderobe“*, Frl. Barbara Grützner, München 10
- 33 Grützner, Eduard (1846–1925): „Früchtestilleben“*, Frl. Barbara Grützner, München 10
- 34 Grützner, Eduard (1846–1925): „Bildnis-Karikatur von Nikolaus Gysis“*, Histor. Sammlung der MKG., München 13
- 35 Gysis, Nikolaus (1842-1901): „Der Maler im Orient“*, Fräulein Margarita Gysis, München 11
- 36 Gysis, Nikolaus (1842–1901): „Tiroler Stube mit grünem Ofen“*, Fräulein Margarita Gysis, München 11
- 37 Gysis, Nikolaus (1842–1901): „Schlafendes Kind“*, Fräulein Margarita Gysis, München 12

- 38 Gysis, Nikolaus (1842—1901): „Bildnis-Karikatur von Johann Kaspar Herterich“*, Histor. Samml. der MKG., München 13
- 39 Gysis, Nikolaus (1842—1901): „Bildnis-Karikatur von Franz Widmann“*, Histor. Samml. der MKG., München 13
- 40 Gysis, Nikolaus (1842—1901): „Bildnis-Karikatur von Eduard Kurzbauer“*, Histor. Samml. der MKG., München 13
- 41 Gysis, Nikolaus (1842—1901): „Bildnis-Karikatur von Josef Wopfner“*, Histor. Samml. der MKG., München 13
- 42 Gysis, Nikolaus (1842—1901): „Bildnis-Karikatur von Paul Szinyei-Merse“*, Histor. Samml. der MKG., München . . 13
- 43 Hackl, Gabriel (1843—1926): „In der Wachstube“*, Professor Hans Best, München 13
- 44 Hagn von, Ludwig (1820—1898): „Der Alchimist“*, Professor Hans Best, München 11
- 45 Hagn von, Ludwig (1820—1898): „Das Duell“*, Kunstverein, München 11
- 46 Harburger, Edmund (1846—1906): „Im Wirtshaus“*, Bankier Simon Marx, München 13
- 47 Hartmann, Ludwig (1835—1902): „Landschaft mit Zugspitze“*, Prinz Leopold von Bayern 11
- 48 Hartwich, Hermann (1853—1926): „Schloß Schwaneck in Tirol“*, Frau Clara Seggel, München
- 49 Hertling, Wilhelm Jacob (1849—1926): „Spaziergang im Wald“, Privatbesitz 12
- 50 Hirth du Frêsnès, Rudolf (1846—1916): „Mädchen“*, Prof. Hans Best, München 11
- 51 Holmberg, August Johann (1851—1911): „Studie aus Rom“*, Historische Sammlung der MKG., München . . . 11
- 52 Kaulbach von, Friedrich August (1850—1920): „Der Maitag“*, Ludwig Merkl, München 11
- 53 Kaulbach von, Friedrich August (1850—1920): „Bildnis Pettenkofer“*, Akademied. Wissenschaften, München . . . 11
- 54 Kaulbach von, Friedrich August (1850—1920): „Die Seidl-Kegelbahn“*, Architekt Ludwig Seidl, München 13
- 55 Kaulbach von, Friedrich August (1850—1920): „Weiblicher Akt“*, Frau Caroline Zimmermann, München 12
- 56 Kaulbach, Hermann (1846—1909): „Minnesänger“*, Privatbesitz von E. A. Fleischmann's Hofkunsthändler, München 11
- 57 Kaulbach, Hermann (1846—1909): „Das Findelkind“*, Professor Hans Best, München 11

- 58 Kaulbach, Wilhelm von (1805—1874): „Hunnenschlacht“, Privatbesitz 11
- 59 Knüpfer, Benedikt (geb. 1848): „Bildnis-Karikatur von Hans K. Zwehl“, Histor. Sammlung der MKG, München . 13
- 60 Langko, Dietrich (1819—1896): „Landschaft“, Privatbesitz 11
- 61 Laeverenz, Gustav (1851—1906): „Lesende Dame“, Kommerzienrat Theob. Heinemann, München 12
- 62 Laupheimer, Anton (1846—1927): „Rokoko-Herr“, Professor Hans Best, München 10
- 63 Leibl, Wilhelm (1844—1900): „Bildnis Clemens von Sicherer“, Galerien Thannhauser 12
- 64 Leibl, Wilhelm (1844—1900): „Weiblicher Studienkopf“, Privatbesitz 12
- 65 Leibl, Wilhelm (1844—1900): „Kopf eines Bauernjungen“, Kommerzienrat Theob. Heinemann, München 12
- 66 Leibl, Wilhelm (1844—1900): „Kopf eines Bauernmädchens“, Frau Sophia Deutsch, München 12
- 67 Leibl, Wilhelm (1844—1900): „Jäger“, Kommerzienrat A. Adelsberger, Nürnberg 12
- 68 Lenbach, Franz von (1836—1904): „Bildnis Von der Tann“, Städtische Kunstsammlungen, München 11
- 69 Lenbach, Franz von (1836—1904): „Bildnis Gräfin Wolkenstein“, Privatbesitz 11
- 70 Lenbach, Franz von (1836—1904): „Bildnis Maler Hofner“, Künstler-Unterstützungs-Verein, München 13
- 71 Lenbach, Franz von (1836—1904): „Bildnis Wilhelm Busch“, Künstlerhaus-Verein, München 13
- 72 Lenbach, Franz von (1836—1904): „Adolf Hengeler“, Frau Emmy Hengeler, München 11
- 73 Lenbach, Franz von (1836—1904): „Der Huchen“, Künstlergenossenschaft „Allotria“, München 13
- 74 Lier, Adolf (1816—1882): „Mondnacht am Chiemsee“, Sanitätsrat Dr. Theodor Mennacher, München 11
- 75 Lier, Adolf (1816—1882): „Schloss Graupe bei Pillnitz“, Sanitätsrat Dr. Theodor Mennacher, München 10
- 76 Lier, Adolf (1816—1822): „Anziehendes Gewitter bei Branzenburg“, Sanitätsrat Dr. Theodor Mennacher, München 11
- 77 Liezen-Mayer, Alexander (1839—1898): „Kaiserin Maria Theresia und die Bettlerin“, Walther Zimmermann, München 11

- 78 Lindenschmit, Wilhelm von (1829—1895): „Albrecht Dürer zeichnet seine Frau“, Privatbesitz 12
- 79 Lindenschmit, Wilhelm von (1829—1895): „Kinderdoppelbildnis“, Privatbesitz
- 80 Lindenschmit, Wilhelm von (1829—1895): „Szene aus der Völkerwanderung“, Privatbesitz 10
- 81 Lindenschmit, Wilhelm von (1829—1895): „Gang in Schloss Matzen“, Privatbesitz 12
- 82 Lindenschmit, Wilhelm von (1829—1895): „Gasse in Bologna“, Privatbesitz 12
- 83 Lindenschmit, Wilhelm von (1829—1895): „Marburger Religionsgespräch“, Dr. Max Deutsch, München 10
- 84 Löfftz, Ludwig von (1845—1910): „Der Kardinal“, Frau Baronin Wendelstadt, Neubeuern 11
- 85 Löfftz, Ludwig von (1845—1910): „Der Anachoret“, Dr. Max Deutsch, München 11
- 86 Lugo, Emil (1840—1902): „Badende Frauen“, Privatbesitz von E. A. Fleischmann's Hofkunsthändler, München 11
- 87 Lugo, Emil (1840—1884): „Am Chiemsee“, Privatbesitz . . 11
- 88 Makart, Hans (1840—1884): „Bildnis-Karikatur“ von A. v. Liezen-Mayer*, Histor. Sammlung der MKG., München . . 13
- 89 Mayr-Graz, Karl (geb. 1850): „Gemüsefrau“, Geh. Rat, Oberbürgermeister Dr. Wilh. von Borscht, München . . . 10
- 90 Max, Gabriel von (1840—1915): „Die Kindsmörderin“, Kunsthalle Hamburg 11
- 91 Max, Gabriel von (1840—1915): „Dame in Trauer“, Professor Hans Best, München 11
- 92 Oberländer, Adolf (1845—1923): „Das Geheimnis“, Walther Zimmermann, München 10
- 93 Oberländer, Adolf (1845—1923) „Schwammerlsucherin“, Professor Ludwig Vollnhals, München 13
- 94 Oberländer Adolf (1845—1923): „Femgericht“, Professor Ludwig Vollnhals, München 13
- 95 Piloty, Carl Theodor von (1826—1886): „Thusnelda im Triumphzug des Germanicus“ (Entwurf)*, Privatbesitz . . 11
- 96 Piloty, C. Th.: „Studienkopf“, Frau Eugenie Piloty, München 11
- 97 Räuber, Wilhelm (1849—1926): „Bildnis Wilhelm Dürr“, Kestner-Museum, Hannover 13

Lauf. Nr.	Saal-Nr.
98 Raupp, Karl (1837—1918): „Baumstudie von der Fraueninsel“*, Lothar Meilinger, München11
99 Röth, Philipp (1841—1921): „Kleine Landschaft“*, Ludwig Merkl, München12
100 Rosenthal, Toby (1848—1917): „Alte Treppe in Jenbach“*, Frau Sophie Rosenthal, München10
101 Schleich, Eduard (1812—1874): „Blick auf München von der Großhesseloher Brücke“*, Geh. Kommerzien-Rat Hugo Helbing, München10
102 Schleich, Eduard (1812—1874): „Die Himmelsleiter bei Huglfing“*, Professor Dr. Meder, München11
103 Schleich, Eduard (1812—1874): „Blick auf München“*, Privatbesitz11
104 Schmid, Mathias (1835—1923): „Bauernköpfe“*, Dr. Max Deutsch, München11
105 Schön, Friedrich (1810—1868): „Künstlerkneipe im Stubenvoll“*, Städt. Kunstsammlungen München13
106 Schönleber, Gustav (1851—1917): „Segelschiff“*, Ludwig Haas, München11
107 Schönleber, Gustav (1851—1917): „Alte Straße in Rotterdam“*, Direktor Carl Geim, Nürnberg10
108 Schönleber, Gustav (1851—1917): „An der südeinglischen Küste“*, Sanitätsrat Dr. Theodor Mennacher, München12
109 Seidel, August (1820—1904): „Sommertag“*, Lothar Meilinger, München12
110 Seitz, Anton (1829—1900): „Unterhaltung“, Privatbesitz10
111 Sperl, Johann (1840—1914): „Frühling“*, Privatbesitz12
112 Sperl, Johann (1840—1914): „Beim Samezer Wirt“*, Ludwig Haas, München10
113 Spitzweg, Carl (1808—1885): „Volk auf einer Wiese“*, Privatbesitz10
114 Spitzweg, Carl (1808—1885): „Beim Instrumentenhändler“*, Sanitätsrat Dr. Theodor Mennacher10
115 Spitzweg, Carl (1808—1885): „Der Postreiter“*, Geh. Kom.-Rat Hugo Helbing, München10
116 Spitzweg, Carl (1808—1885): „Marienplatz“*, Otto H. Nathan, München10
117 Splitgerber, August (1844—1918): „Am Hang“*, Lothar Meilinger, München12

Lauf. Nr.	Saal-Nr.
118 Spring, Alfons (1845—1908): „Die alte 'Allotria'“, Künstler-Gesellschaft „Allotria“, München	18
119 Spring, Alfons (1845—1908): „Geschirr-Wäscherin“, Prof. Hans Best, München	11
120 Stademann, Adolf (1824—1895): „Bei Föhring“, Frau Caroline Zimmermann, München	10
121 Thoma, Hans (1839—1925): „Vor dem Dorfe“, Privatbesitz .	
122 Thoma, Hans (1839—1925): „Landschaft bei Siena“, Privatbesitz	11
123 Thoma, Hans (1839—1925): „Im Albanergebirge“, Dr. Max Deutsch, München	11
124 Trübner, Wilhelm (1851—1917): „Mythologische Szene“, Kommerzienrat Theob. Heinemann, München	12
125 Trübner, Wilhelm (1851—1917): „Mädchenbildnis“, Frau Caroline Zimmermann, München	12
126 Trübner, Wilhelm (1851—1917): „Knabenakt“, Privatbesitz	12
127 Unbekannt: „Bildnis-Karikatur von Wilhelm Chase“, Histor. Sammlg. der MKG, München	13
128 Voltz, Friedrich (1817—1886): „Hirtin mit Herde“, Dr. Max Deutsch, München	11
129 Wagner, Alexander von (1838—1919): „Bildnis-Karikatur von Hans Makart“, Histor. Sammlg. der MKG, München	13
130 Weigand, Konrad (1842—1897): „Der erste Schäfflertanz in München“, Akademie der bildenden Künste, München	11
131 Weiser, Josef (1847—1911): „Nach der Plünderung“, Kunstverein München	11
132 Wenban, Sion Longley (1848—1897): „Am Weiher“, Prof. Hans Best, München	11
133 Wenban, Sion Longley (1848—1897): „Amerik. Farm“, Walther Zimmermann, München	11
134 Wenglein, Josef (1845—1919): „Blick auf München von St. Emmeran aus“, Ludwig Merkl, München	10
135 Wenglein, Josef (1845—1919): „Adolf Lier beim Malen a. d. Kalter bei Pang“, Sanitätsrat Dr. Theod. Mennacher, München	13
136 Wenglein, Josef (1845—1919): „Huldigung der Münchener Künstlerschaft vor Bismarck“, Städt. Kunstsammlungen, München	13
137 Willroider, Ludwig (1838—1915): „Kleine Landschaft“, Prof. Hans Best, München	10
138 Willroider, Ludwig (1838—1915): „Am Weiher“, Prof. Julius Seidler, München	12

- 139 Wopfner, Josef (1843—1927): „Flucht der Reichenauer Mönche auf den Hohentwiel“*, Frau Albert Rieden, München . . . 11
- 140 Wopfner, Josef (1843—1927): „Heuernte auf der Fraueninsel“, Privatbesitz 10
- 141 Wopfner, Josef (1843—1927): „Am Hang“*, Komm.-Rat Heinrich Sedlmayr, München 10
- 142 Zimmermann Alfred (1854—1910): „Rückkehr des Columbus“, Privatbesitz 11
- 143 Zimmermann, Ernst (1852—1901): „Bildnis Adolf Stäbli“*, Walther Zimmermann, München 13
- 144 Zimmermann, Ernst (1852—1901): „Bildnis Richard Paul“*, Frau Caroline Zimmermann, München 11
- 145 Zimmermann, Ernst (1852—1901): „Bildnis Bildhauer Bauer“, Privatbesitz 12
- 146 Zimmermann, Ernst (1852—1901): „Allotria-Karikatur“*, Komm.-Rat Heinr. Sedlmayr, München 13
- 147 Zimmermann, Ernst (1852—1901): „Der tote Gockel“*, Frau Caroline Zimmermann, München 11
- 148 Zimmermann, Reinhard Sebastian (1815—1893): „Der Himbeeribauer“*, Walther Zimmermann, München 10
- 149 Zimmermann, Reinhard Sebastian (1815—1893): „Der Laden in Hagnau“*, Walther Zimmermann, München . . 10
- 150 Zimmermann, Reinhard Sebastian (1815—1893): „Der Glockenstuhl in Hagnau“*, Walther Zimmermann, München 11

Lauf. Nr.	Saal-Nr.
Adam, Julius, M., Kochel	
161 Loisach bei Kochel (Öl)	37a
Aichinger, Albert, München, (MKG)	
162 Nach Feierabend (Radierung)	36
Akerberg, Knut, Berlin	
163 Grabmal (Stein)	6
Albertshofer, Georg, München (MKG)	
164 Diana (Gips)	40
Anacker, Joan, München	
165 Die „Alte Gracht“ Holland (Öl)	26
166 Die Werft im Dorf, Holland (Öl)	37a
Andrae, Elisabeth, Dresden	
167 Talsperrenbau (Öl)	40
Angerer, Ludwig, München, (MKG)	
168 Mein Vater (Kohlezeichnung)	36
Arends, Carl, Oscar, München (Aquarellisten)	
169 See in Oberbayern (Öl)	40a
170 Bayerische Hochebene (Öl)	40
Argyros, Oumbertos, München (MKG)	
171 Kritik des Modells (Öl)	21
Auer, Lilly, München (NMKG)	
172 Porträt von Schriftsteller Hermann Roth (Bronze)	7
173 Porträt von Regierungsbaumeister Oscar Neu (Bronze)	6
Aumer, Franz, München (MKG)	
174 Weiße Hortensie (Öl)	41
175 Spargelstilleben (Öl)	41
176 Mädchenkopf (Öl)	37a
Aurich, Oskar, Dresden	
177 Der Wundervogel (Terrakota)	29
Bachmann, Alfred, München (KV 1927)	
178 Nordsee (Öl)	17
179 Regentag (Nordsee) (Pastell)	17
180 Brandung (Pastell)	17
181 Sandbank (Pastell)	17
182 Schwere Wolken (Pastell)	17
182a Wolkenstürme	17
Bachrach-Baree, Emanuel, München (Lpd)	
183 Phantasie (Öl)	17

Baer, Fritz, Carl, Pasing	
184 Brotzeit (Öl)	40
Baierl, Theodor, München-Solln (KV 1927)	
185 Flora (Öl)	29
186 Bad der Venus (Öl)	29
187 St. Johannes (Öl)	2
Barrenscheen, Hermann, Solln (MKG)	
188 Wolfi Schneiderhan (Öl)	37
189 Das alte Buch (Öl)	37
190 Bildnißskizze (Öl)	21
Bauer, Gotthard, München	
191 Wintertag (Tempera)	54
191a Frühljahrssturm	54
Bauer, Karl, München	
192 Reichsminister Dr. G. Stresemann (Radierung)	31
193 Hans Pfitzner (Radierung)	31
194 Schubert-Studie (Radierung)	30
195 Schiller-Studie (Radierung)	31
196 Professor Ludwig Putz (Kohlezeichnung)	27
Baumgartner, Thomas, München (KV 1927)	
198 Pietà (Öl)	33
199 Selbstporträt (Öl)	40
Baumhauer, Felix, Professor, München (KV 1927)	
200 Pietà (Fresko)	15
201 Kreuzigung (Glasgemälde)	14
Ausführung und Besitzer: Franz Mayer'sche Hofkunstanstalt, München	
202 Maria mit Kind (Öl)	6
203 Ecce homo (Öl)	6
204 Veronika (Öl)	6
Baur, Anton, München	
205 Schwäbische Felder (Öl)	26
Bayerlein, Fritz, München (KV 1927)	
206 Sommer (Öl)	29
207 Flußlandschaft (Öl)	2
208 Gotische Kirche (Öl)	37
209 Alte Architektur (Öl)	32
210 Das Schloß (Öl)	21
Bechtle-Kappis, Emma, Sonneberg Thür. (Lpd)	
211 Puppenspiele (Öl)	17

Bechteler, Eduard, Immenstadt	
212	Ziege (Holz) 16
Beckert, Angelicus Jos. Maria, München	
213	☉Reiter im Schnee (Öl) 2
Behrendt, Fritz, Grafrath (Lpd)	
214	Landschaft mit Kühen (Öl) 18
Behrend, A., Irmgard, München	
215	Schlafender Tiger (farbige Zeichnung) 36
Behn, Fritz, München (KV 1927)	
216	Betender Krieger (Fragment) Gips für Marmor 1
Beier, Ottohans, München	
217	Begegnung (Radierung) 31
218	Flußtal (Radierung) 31
219	Am Hochmorr (Radierung) 31
220	Vorberge (Radierung) 31
221	Am Wallgraben (Kupferstich) 31
222	Kreißende (Kupferstich) 31
223	Ahne (Kupferstich) 31
224	Inselstrand (Radierung) 31
224a	Männerkopf (Bankier D.) (Radierung) 30
Berz, Fritz, München (Lpd)	
225	Hotel im Süden 7
226	Bosporus 7
226a	Mädchen mit Kind 3
Bergen, Claus, München (MKG)	
227	Lindbergh (Öl) 37
228	Die „Bremen“ (Öl) 37
229	☉Hudsons Fahrt über den Atlantic (Öl) 37a
Bergmann, Josef, München	
233	Der gute Hirte (Fresko) 14 Entwurf (Maßstab 1:2) für die evangel. St. Johannes- kirche, München
Beringer, Max, Pasing (KV 1927)	
234	Georg von Frundsberg, der Sieger von Pavia (Fresko)
235	Bildnis Hermann Croissant (Öl) 5
236	Weißer Rose (Öl) 18
236a	Herbst (Öl) 18
236b	Mädchenkopf (Öl) 17
236c	Frau mit Dienerin (Öl) 17

Best, Hans, München (MKG)	
238	Und er neigte sein Haupt und verschied (Kasein) 3
239	Jagdgeschichten (Öl) 33
240	Malschule (Öl) 26
241	Bildnis Beda Hafen (Öl) 2
242	Christophorus II (beide stehend) (Bronze) 2
242a	Christophorus I (Bronze) 2
243	Der Dichter Beda Hafen (Bronze) 1
244	Kopf (Kohlezeichnung) 36
245	⊙Der verlorene Sohn (Öl) 26
Beyrer, Eduard, München (MKG)	
246	Knabenporträt mit Schildkröte (Gips) 19
247	Dr. Sebastian (Bronzebüste) 6
248	Dr. Eugen Kilian (Bronzebüste) 6
249	Ernst Pöhner (Bronzebüste) 7
250	Kinderbildnis (Gips)* 21
Binder, Tony, Dachau (MGK)	
251	Im Hafen von Genua (Aquarell) 19a
Bischoff, Anton, München (KV 1927)	
252	Christophorus (Holzschnitt) 36
253	Der Graber (Kohle) 36
254	Die Verstoßenen (Kohle) 27
255	Apfelstilleben (Öl) 17
256	Pietà (Öl) 17
257	Letzte Parade Oberwiesefeld 1914 (Öl) 17
Blitz, Olga, München	
258	Spanische Landschaft (Öl) 55
Blocherer, Karl, München (KV 1927)	
259	Kreuzweg (Fresken) 15
260	Porträt Fräulein Ruth B. (Öl) 7
Bloem, Wolf, München (NMKG)	
261	Stadt über dem Hafen (Öl) 16
262	Föhn am Spitzingsee (Öl) 16
263	Hafenwinkel (Öl) 9
264	Segelboote (Tempera) 35
265	Am Schliersee (Tempera) 35
Blum, Hans, München (MKG)	
266	Botanischer Garten (Öl) 41
Böck, Siegfried, München	
267	Frühling (Federzeichnung) 27
268	Zecher (Federzeichnung) 27
Bock, Rob. Jac., München	
269	Liegender Akt (Öl) 54
270	Bildnis Fräulein A. S. (Öl) 54
271	Maske (Öl) 54

Bode-Stadler, Julie, München	
272	Kälber (Zeichnung) 25
273	Tiger (Zeichnung) 25
Boehme, Karl, München (MKG)	
274	⊙Meeresbrandung (Öl) 21
275	Am Golf von Gascogne (Öl) 40
276	Novembertag an der Isar (Öl) 37
Boesenecker, Karl, München	
277	Weibl. Torso (Gips) 6
Bolgiano, Ludwig, München (NMKG)	
278	⊙Isartal I (Einsiedel) (Öl) 8
279	Isartal II (Blick von der Römerschanze) (Öl) 2
280	Obstgarten (Aquarell) 35
281	Vorfrühling in Franken (Aquarell) 35
282	Vor dem Schloß (Grabenstädt) (Farbige Zeichnung) 19a
283	Kampenwand (Farbige Zeichnung) 35
284	Am See (Tüttensee b. Grabenstädt) (Farbige Zeichnung) 35
Bouché, de, Arnulf, München (MKG)	
285	Phryne (Öl) 40
286	Am Morgen (Öl) 37a
Brandis, von, August, Aachen	
287	Würzburger Schloß, Venezianischer Saal (Öl) 21
Braumann, Max, München (Lpd)	
288	⊙Provençalische Landschaft (Öl) 3
289	Alter Hafen von Ragusa (Öl) 7
290	Abend in Martiques (Öl) 7
292	Landstraße in der Provence (Öl) 7
Braunbeck, Ludwig, München (MKG)	
293	⊙Trüber Tag (Öl) 33
294	Frühlingstag (Öl) 37a
Brehm, Emil, München	
295	Im oberen Isartal (Öl) 54
296	Im Altmühltal (Öl) 54
297	Im Moor (Öl) 55
Briët, Arthur, Nunspeet (Gelderland) Holland	
298	Holländische Bauernhütte) Öl) 40
Broel, Georg, München	
299	Alte Bäume am Abend (Sepia-Zeichnung) 25
300	Morgen im Gebirge (Bleizeichnung) 25
300a	Lichte Einsamkeit (Öl) 40
Bönninger, Rob. G., München (Lpd)	
301	Bildnisstudie (Öl) 17

Broxner, Hermann, München (KV 1927)

302 Christus (Öl) 15

Buchner, Gust. Joh., München (Lpd)

303 Ostpr. Gutsbesitzer (Öl) 16

304 ☉ Bauernmädchen mit Leinen (Öl) 7

305 Fronleichnam in Gaissach (Öl) 16

Büchtger, Robert, München (MKG)

306 Bergsee (Öl) 37

307 Schliersee-Winter (Öl) 40

Buchty, J., München

308 Am Simsee (Öl) 17

309 Am Jurafluß (Finnland) (Öl) 17

310 Capri-Landschaft (Öl) 18

311 Westrheinische Landschaft (Öl) 17

311a Farb. Zeichnung 19b

311b Zeichnung 25

311c Zeichnung 25

Buhl, Martha, München

312 Abend im Donautal (Aquarell) 19b

Bürgerling, Franz, München

313 Kreuzwegstation (Gips) 19

313a Kreuzabnahme (Gips) 19

Bürck, Paul, München (By)

314, 314a u. b Radierungen 25

315 Symphonie (Fresko) 5

316 Gletscher (Öl) 29

317 Bildnis H. M. (Öl) 26

318 ☉ Badende, dreiteilig (Tempera) 29

321 Der verlorene Sohn (Tempera) 32

322 Die Alten (Tempera) 3

Burger, Joseph, München (MKG)

323 Altwasser (Öl) 40a

324 Sonniger Märztag (Öl) 26

325 Iris (Öl) 21

326 Vorfrühling (Öl) 26

Burkart, Albert, München

227 Der Geizige (Radierung) 25

328 ☉ Beweinung (Öl) 6

329 Mutter und Tochter (Öl) 9

330 Vorstadtstraße (Öl) 9

331 Anlagenweg (Öl) 9

333 Kinder (Öl) 9



Lauf. Nr.		Saal-Nr.
334	Sträflinge	25
335	Der Brutale	25
336	Die Suppe	25
337	Der Bulle	25
338	Kokerei	25
339	Grube	25
340	Alter Mann	25
Busch, Arnold, Breslau		
341	Junge Mutter (Öl)	37
342	Freilicht-Bildnis meines Sohnes (Öl)	40a
343	Bildnis: Dr. Castelle (Öl)	37
Busse-Lütgendorf, Hermann, Jagstfeld am Neckar		
344	Abendstimmung am Neckar (Öl)	37a
Büttner, Gottfried, München		
345	In Schwabing (Öl)	37
346	Herbstlicher Wald (Öl)	21
Cairati, Gerolamo, München (NMKG)		
347	November am Gardasee (Pastell)	33
348	Georginen in blauer Savonavase	6
349	Zinnien in weißer Vase (Öl)	16
Cristanell, H., Salzburg		
350	San Gimignano (Öl)	55
351	Salzburg: St. Peter	55
Cammsar, Rudolf, Tübingen		
352	Hochgebirgslandschaft (Radierung)	30
Carré, Gerda, München (MKG)		
353	Bildnis des Herrn M. (Öl)	40
Clara, Prinzessin von Bayern, München		
354	Orangenstillleben (Öl)*	40a
Compton, Eduard, Harrison, Faldafing		
356	Lyskamm (Öl)	40
357	Bergeinsamkeit (Motiv bei Zermatt) (Öl)	40
Crasser, Ernst, München		
357a	Schrannenmarkt (Öl)	55
357b	Spielzeug (Öl)	55
Csuzy-Flesch-Brunningen, von, Ludmilla, München		
358	Eine Malerin (Öl)	40
Cucuell, Edward, München		
359	Terrasse am See (Öl)	40a

Curry, Robert, München (MKG)

360	Winterstimmung (Öl)	40a
361	⊙Bergsee (Öl)	32
362	Vorfrühlingssonne (Öl)	40a
363	Föhn (Öl)	21
364	Vorfrühling (Öl)	37a

Czerny, Rudolf, München

365	Schabber in Limanova (Aquarell)	19b
366	Bäuerinnen in Limanova (Tempera)	19a
367	Markt in Gorlice (Aquarell)	19b

Czerny-Heidelberg, Siegfried, München (MKG)

368	Mädchenbildnis (Öl)	40a
-----	---------------------	-----

Dasio, Ludwig, München (MKG)

369	Mutter mit Kind (Bronze)	6
370	⊙Wasserträgerin (Bronze)	6
371	Bildnisbüste (Gips)	6

Dasio, Maximilian, München (NMKG)

372	Rahmen mit Präge- und Gußmedaillen (Silber-Bronze)	26
-----	--	----

Destouches, von, Johanna, München (MKG)

373	Margeriten u. Kornblumen (Öl)	33
374	Märzbecher und Goldlack (Öl)	26
375	Pfingstrosen (Öl)	37

Deyk, Tonio, München

376	Florenz im Nebel (Ö)	17
377	Junge Eiche (Öl)	17
378	Vogel Phönix (Ö)	17

Dietrich, Heinz, Dresden

380	Klagende Frau (Holz)	8
381	Meerschwein (Bronze)	19b

Dietz, Lothar, München (KV 1927)

382	Büste Maler Alois Seidel (Gips)	9
383	Büste Direktor Kleinecke (Gips)	1
384	Relief, Madonna (Ton)	19
385	Bonifazius (Gips)	6

Doerner, Max München (KV 1927)

386	Landschaft, Sommertag (Öl)	16
387	Landschaft, Waldrand (Öl)	18
389	Landschaft, im Juli (Öl)	18

Dolcini, Ernst, München	
390	Abendstimmung in der Lagune (Öl) 40
Dombrowski, Ritter von, Carl, Obermenzing (MKG)	
391	Löwe (Öl) 40
393	Löwenpaar (Öl) 26
394	Windhunde (Radierung) 28
395	Löwin mit Jungen (Radierung) 28
Dreißer, Cajetan, München (KV 1927)	
396	Knabe im Garten (Öl) 18
Drexler, Julius, München (MKG)	
397	Auferstehung (Holz) 16
398	Büste, weibl. Porträt (Gips-Terrakotta) 18
399	Die Verliebte (Holz) 16
Eber, Elk, München	
400	St. Anton bei Garmisch (Öl) 55
401	Mädchenprofil, (Öl) 54
402	Märzensonne auf der Hochalm 55
Eberle, Ludwig, München (KV 1927)	
403	Leichnam Christi (Öl) 6
404	Studienkopf (Maske) (Bronze) 6
405	Weibliche Idealbüste (Bronze) 6
407	Bergeist (Fresko) 5
Ebers, Hermann, München (Lpd)	
408	Hof in der Via des Heci (Rom) (Öl) 18
Eggert, Dr. Benno, München (NMKG)	
409	Aus dem Bakonywald (Öl) 16
410	Don Juan (Holzschnitt-Handruck) 25
411	Don Juan's Ende (Holzschnitt-Handdruck) 25
Ehrenberg, Paul, München	
412	Spielplatz (Öl) 17
Ehrhardt, Paul W., München (MKG)	
413	Näharbeit (Öl) 37a
414	Graphische Sammlung (Öl) 26
Elster, Toni, München (Lpd)	
418	Hafeneinfahrt (Öl) 18

Erbe, Paul, Haimhausen

- 419 Vorfrühlingsmorgen an der Amper (Öl) 37a
 420 Stiller Tag (Öl) 37
 421 Abend am Eichenhügel (Öl) 21

Esche, Emil, Augsburg

- 423 Am Bache (Öl) 55
 424 Dorfbach (Öl) 55

Euler, Emil Ludwig, München

- 425 Bildnis Kommerzienrat Heinemann (Radierung) 30

Evers, Hans, München

- 426 Straße in Wasserburg (Öl) 55
 427 Bei Hohenschäftlarn (Öl) 55

Faulhaber, Hans, München (MKG)

- 428 Christus im Grabe (Gips) (Modell für Stein oder Marmor) . . 14
 429 ©Holzhacker, Hauszeichen in Erding (Gips) 1

Feldmeyer, Roman, München (KV 1927)

- 430 Häuser mit Zaun (Öl) 17
 431 Sommerlandschaft (Öl) 17
 432 Nach dem Gewitter (Öl) 17

Firle, Walther, München (MKG)

- 433 Porträt des Reichspräsidenten von Hindenburg (Öl) 33
 434 ©Anbetung (Öl) 37
 435 Beweinung Christi (Öl) 37

Fischer, Stefan, München

- 436 Ruhende (Holz) 25

Fischer-Nienburg, Hans, Ludwig, Nienburg

- 437 Bildnis einer Norddeutschen (Öl) 37a

Flashar, Bruno, München (MKG)

- 438 Am Morgen (Öl) 41
 439 Blumen (Öl) 37a

Flechtner, Otto, München (MKG)

- 440 Der Herr Vetter (Zeichnung) 36
 441 Fechtbrüder (Zeichnung) 36

Flügel, Karl Alexander, München

- 442 Herbstliches Waldtal (Tempera) 40
 443 Die Aue (Öl) 2
 444 ©Bergbächlein (Öl) 2

Förster, Richard, München	
445	Porträtbüste Bildhauer Th. Kärner (Gips) 18
Förtsch, Paul, München (MKG)	
446	Stilleben (Öl) 33
447	Aus Polling (Öl) 40
448	Birken im Frühling (Öl) 21
Friedrich, von, Wilma, Dachau (Lpd)	
449	Stilleben (Öl) 16
450	Foxterriere auf der Lauer (Aquarell) 16
451	Dachau bei Regen (Aquarell) 16
Frank, Roul, München (By)	
454	Möven am Wasser (Öl) 32
455	Schönfeldspitze (Öl) 26
458	Cuxhaven (Aquarell) 19b
Frankl, Franz, München (MKG)	
459	Abend im Mainstädtchen (Öl) 37a
460	Alter Marienbrunnen (Öl) 40a
Franz, Otto D., München (By)	
461	Concecarneau (Öl) 29
462	La Croix des Marius (Öl) 29
463	Bretonischer Markt (Öl) 29
464	Meeresstille (Öl) 29
Frey, Hans, München (MKG)	
465	Negerin (Terrakotta) 26
466	Tryptichon (Majolika) 19
Frobenius, Hermann, München (MKG)	
468	Porträt Dr. Karl Wolfskehl (Öl) 37a
469	Porträt Beatrice von Mazoni (Zeichnung) 27
470	Porträt Riccarda Huch (Tuschzeichnung) 36
471	Porträt Beatrice v. M. (Öl) 37a
Fuchs-Nordhoff, Felix, München	
473	Biblische Gestalten (Öl) 17
Fuhrmann-Randeck, Georg, München	
474	Deutsches Museum (Öl) 55

Funk, Wilhelm, München (MKG)

475	Exzellenz Oskar von Miller (Öl)	2
476	Meine Frau (Öl)	33
477	⊙Kinderbildnis in Blau (Öl)	33
478	Kinderbildnis in Rot (Öl)	2
480	Kinderbildnis (Öl)	26

Futterer, August †,

483	Aus dem Nachlaß: 8 Zeichnungen	25
-----	--------------------------------	----

Gärtner, Fritz, München

484	Am Rhein (Öl)	37
486	Distelstecherinnen (Tuschzeichnung)	27
487	Arbeitsruhe (Müde Frauen)	36

Gans, Heinrich, München (By)

488	Herbstsonne (Öl)	21
489	⊙Odeonsplatz bei Tauwetter (Öl)	3
490	Stadtpark im Frühling (Öl)	32
491	Stadtpark im Sommer (Öl)	33
492	Gartencafé im Vorfrühling (Öl)	29
493	Marienplatz im Schneegestöber (Öl)	29

Gasteiger, Mathias, München (MKG)

494	⊙Centifolie (Plastik)	19b
495	Kreuztragung Christus (Relief)	1
496	Uhu (Terrakotta)	28
497	Biber (Terrakotta)	35

Gasteiger, Anna, München (MKG)

499	Buchenlaub (Öl)	41
-----	-----------------	----

Gebelein, Hans, München

501	Rittmeister Griesinger (Öl)	37
502	Buchenwald im Herbst (Öl)	37

Geffcken, Walter, München, (By)

503	Neckerei (Öl)	32
504	Porträt Sr. Erlaucht des Grafen zu Törring Jettenbach (Öl)*	32
505	Annäherung (Öl)	2

Geiger-Weishaupt, von, Fanny, München (MKG)

506	Winter (Öl)	40
507	Vorfrühling (Öl)	32

Georgii, Theodor, München (KV 1927)

- 508 Hauptrelief des Schumachersarkophags (Gips)* 1
 509 Goethe (Bronze) 1

Gerhardinger, Constantin, München (NMKG)

- 510 ©Händestudie (Öl) 8
 511 Pariser MädI (Öl) 16
 512 Auer Dult (Öl) 3
 513 Nelkenstilleben (Öl) 16

Gerstl, Arnold, Starnberg (Lpd)

- 514 Die Geiger (Pastell) 18
 515 Die Wanderer (Pastell) 18

Giesin, Adolf, München

- 517 Maler J. H. S. (Bronze) 19

Gilles, Nicolas, München

- 518 Atelierpause (Öl) 41

Glücklich, Simon, München, (KV 1927)

- 519 Junges Mädchen (Öl) 17
 520 Trio (Öl) 17
 521 Bei der Toilette (Öl) 26
 523 Junge Mutter (Öl) 17

Goetz, Karl, München (MKG)

- 524 1 Bayer. Staatspreis Med. (Bronze)* 21
 525 2 Albrecht Dürer Med. (Silber) 21
 526 1 Ehrenmed. Eisenach (Bronze) 21
 527 2 Hindenburg-Jubil.-Münze (Silber) 29
 528 1 Friedr. Gröbel (Silber) 21
 529 2 Reichsmünz-Proben (Silber)* 21
 530 1 General v. Liebert (Silber) 21
 531 2 Kardinal Faulhaber (Silber) 21
 532 2 Verdienst-Med. der 94er (Silber) 21

Gödl-Brandhuber, Lili, München

- 533 Kauendes Mädchen (Marmor) 36

Göhler, Hermann, Karlsruhe

- 534 Green Park London (Öl) 21

Göhring, August, München

- 535 Ballwerfer in Ruhe-Stellung (Gips) 19

Goldschmitt, Bruno, München (KV 1927)

537 Gesichte Johannis aus der Apokalypse (Fresko) 14

Goppelsroeder, Ernst, Theodor, München

543 Harlekin (Öl) 29

Graf, Oskar, München (Lpd)

545 © Kreuzigung (Radierung) 31
 546 Kampf, (Radierung) 31
 547 Tivolitempel (Radierung) 31
 548 Rocca di Papa (Radierung) 31
 549 Forum in Rom (Radierung) 31
 550 Constantins basilika (Radierung) 31
 551 Geh. Rat Prof. Dr. h. c. Theodor Fischer (Radierung) 31
 552 Dalmat. Küste (Aquarell) 35
 553 Dalmat. Weide (Aquarell) 35
 554 Venedig (Aquarell) 35
 555 Aufgang nach Siena (Radierung) 31

Graf-Pfaff, Cäcilie, München (Lpd)

557 Der blinde Geiger (Radierung) 31
 558 In den Lagunen (Radierung) 31
 559 Netzflickerin (Radierung) 31
 560 Meeresidyll (Radierung) 31
 561 Im Fischerhafen (Aquarell) 35
 562 Auf dem Forum (Aquarell) 35
 563 Colosseum in Rom (Aquarell) 35
 564 Der Kreuzgang (Aquarell) 35
 565 Sonntagnachmittag 17

Grässel, Franz, Emmering b. Fürstenfeldbruck (MKG)

566 Ente mit ihren Jungen (Öl) 40a

Graßl, Otto, München (KV 1927)

569 Studienkopf I (Zeichnung) 19a
 570 Studienkopf II (Zeichnung) 19a
 570a Altarbild (Triptychon) 6

Graßmann, Günther, München

571 Häuser im Hohlweg (Öl) 9
 572 Spanisches Landhaus (Öl) 9
 573 Nach dem Regen (Öl) 17
 576 Vorstadtstraße (Aquarell) 19a

Graumann, Julius, München (Lpd)

578 Kasperltheater (Öl) 18
 579 Lehmgrube (Öl) 7
 580 Mittag (Öl) 7

Greiderer, Marie, München

- 581 Junge Birken (Öl) 54
 582 Silberpappeln (Öl) 54
 583 Tulpen (Öl) 55

Griehl, Artur, München (MKG)

- 584 Kreuz am Weg (Öl) 37

Groeschel, W. Rudolf, München (MKG)

- 586 Vordergrundstudie bei Lambach (Chiemsee) (Öl) 29
 587 Ostufer der Fraueninsel (Öl) 41

Groß, Friedrich August, Obermenzing (NMKG)

- 588 Impression aus der Campagne (Öl) 17
 589 Italienische Bergdörfer (Öl) 16
 590 Häuser am Kanal, Dachau (Öl) 17

Gruber-Schule, München

- 591 Drewes, Heinrich (Fresko) 5
 592 Ernst, Rudolf (Fresko) 5
 593 Schellinger, Hans (Fresko) 5

Gruenewaldt, Moritz, von, München

- 594 Wurzel (farb. Schabkunstblatt) 36

Guillery, Franz, Pasing (MKG)

- 595 Karfreitag (Öl) 37

Guillery, Theo, Pasing (MKG)

- 596 Im Garten (Öl) 37a

Haider, Ernst, München (KV 1927)

- 598 Bondasca-Tal (Öl) 16
 600 Blick auf St. Moritzer See (Öl) 16
 601 Mein Bub (Öl) 16
 602 Bildnis des Herrn Kom.-Rat Koch (Öl) 16
 603 Bildnis des Herrn Dir. Strauß (Öl) 16

Haider, Hubert, Schliersee

- 604 Bergwald mit Felsen (Öl) 29

Hamel, Otto, München

- 605 Amsterdam Hafen (Öl) 33
 606 Ragusa (Öl) 26
 607 Holländische Landschaft bei Amsterdam (Öl) 2

Hammann, Johann, Ernst, München (KV 1927)

- 608 Am Chiemsee (Zeichnung) 28
 609 Mondlandschaft am See (Zeichnung) 28

Hartl, Franz, München (MKG)

- 611 Tier-Studie (Terrakotta) 16
 612 Marabu (Holz) 19a

Hartung, Max, München

- 613 Begegnung (Bronzerelief) 27
 614 Geißelung (Bronzerelief) 27

Hartwig, Max, München (NMKG)

- 615 Beuerberg (Öl) 16
 616 Oberbayr. Land (Öl) 16

Heyck, Maina, München

- 619 Bäume (Öl) 37a

Heck, August, München (KV 1927)

- 623 Landschaft I (Pastell) 25
 624 Landschaft II (Pastell) 25
 625 Landschaft III (Pastell) 19a

Heide, van der, Dorul, München (KV 1927)

- 627 Pferdeschwemme am Meer (Öl) 16
 628 Bukarest (Öl) 41

Heide, I. W. van der, München (Lpd)

- 629 Holland (Öl) 17

Heider, Hans, München (Lpd)

- 630 ◯Im Park 3
 631 Tauwetter 8
 632 Spaziergang 8
 633 Begegnung 8

Heidner, Heinrich, München (KV 1927)

- 633a Aus der Offenbarung Johannis (Fresko) 14
 634 Auf der Terrasse (Öl) 7
 635 ◯Freundinnen (Öl) 7
 636 Nachtszene (Öl) 9

Lauf. Nr.	Saal-Nr.
Heinemann, Fritz, Berlin	
637 Ente (Bronze)	29
Hein-Neufeld, Max, München (MKG)	
638 Auf schwerem Boden (Öl)	41
639 Im Baumschatten (Öl)	26
Heinrichs, Heinz, Aachen	
640 Bretonischer Fischerhafen (Öl)	40
Heinsdorff, Emil Ernst, München	
641 Gewitterwolken (Öl)	40
642 Mädchen im Berggarten (Öl)	26
643 Im schönsten Wiesengrunde (Öl)	21
644 Hauswurz (Aquarell)	25
645 Alpenblumenstrauß (Aquarell)	25
646 Alm im Gebirge (Aquarell)	25
647 Henne mit Küken (Radierung)	25
648 Heimat (Radierung)	25
Hellingrath, Fritz von, Augsburg	
649 Am Ablass bei Augsburg (Radierung)	30
650 Am Gardasee (Aquarell)	35
651 Bei Staudach im Chiemgau (Radierung)	30
652 Bauernhaus bei Meran (Radierung)	30
653 Südtiroler Bauernhof (Radierung)	30
654 Bei Schenna, Südtirol (Radierung)	30
655 Aus Torbole (Radierung)	35
656 Vorfrühling (Aquarell)	19a
Helmberger, Otto, St. Gilgen	
657 Bergbauernhäuser (Öl)	26
Hengge, Josef, München	
658 Holzer im Allgäu (Öl)	26
659 Frühling, weibl, Akt (Öl)	8
Hemmesdorfer, Hans, München (MKG)	
660 Charakterkopf (Gips f. Stein)	4
660a Bildnis der Geigerin H. F. (Bronze)	6
Hempfung, Wilhelm, Karlsruhe	
661 Halbakt am Spiegel (Öl)	26
662 Mädchenbildnis (Öl)	40a

Henning, Erwin, München

663	Selbstbildnis (Öl)	55
664	Schwäbische Landschaft (Öl)	55
665	Aus Fürstenfeldbruck (Öl)	55

Herpfer, Fritz, München

666	Paris, Pont Neuf (Öl)	54
667	Knabenbildnis (Öl)	54
668	Notre Dames (Öl)	54

Herrmann-Walburg, München (Lpd)

670	Frühlingsweide (Öl)	18
671	Mittagsrast (Öl)	16

Herrmannsdorfer, Joseph, München (MKG)

672	Waldweg (Öl)	40 a
673	Stilleben mit Vase und Fasan (Öl)	29
674	Im Garten (Öl)	32

Hertwig, Marianne, München

675	Italienisches Tal (Öl)	55
-----	------------------------	-----------	----

Herzog, August, München (NMKG)

676	Rast (Öl)	8
677	Ermatingen (Öl)	16
678	Johannes-Kirche (Öl)	16

Heuler, Fried, Würzburg

679	Bildnis Gertrude W. (Bronze)	6
680	Zerschossen (Bildnis Dr. B.) (Bronze)	7

Hey, Paul, Professor, Gauting (MKG)

681	Vorfrühling (Öl)	26
682	Westfälische Landschaft (Öl)*	26
683	Hügeliges Land (Öl)	37 a

Heymann, Moritz, München (Lpd)

683	Sattelplatz (Öl)	7
684	©Zirkus (Ol)	7
685	Pariser Straßenbild (Öl)	7

Hienl Merre, Franz, München (Lpd)

686	Petruschka (Öl)	18
-----	-----------------	-----------	----

Hillermann, Anna, München (MKG)

687	Selbstporträt (Öl)	26
-----	--------------------	-----------	----

Hinckeldey, Ernst Paul, Rothenburg o. T.

- 688 Alter Franke (Bronze) 7
 689 ©Heimgang (Gips, Bronze) 6

Hirsch, Peter, München (MKG)

- 690 Bildnis des Malers Heinrich Richard Reder (Öl) 40a

Hock, Kathie, München

- 691 Pieta Altärchen (Majolika) 19
 692 Grablegung (Majolika) 21
 693 Akt (Terrakotta) 19

Hoerschelmann, Rolf von, München

- 694 Bucht von Proechio (farb. Federzeichnung) 19b
 695 Le Celle bei Cortona (Federzeichnung) 19b
 696 Villa auf Elba (farb. Federzeichnung) 19b

Höffer, Heinz, München

- 697 ©Mädchen am Fenster (Öl) 54
 698 Stilleben (Öl) 54
 699 Bootfahrt am Tegernsee (Öl) 54

Hofmann, Oswald, München (KV 1927)

- 700 Betender (Holz) 6
 701 Steinigung des Stefanus (Gips) 1
 702 Samariter-Gruppe (Holz) 1
 703 ©Schwestern (Gips) 6
 704 Mädchen (Bronze) 21
 704a Verkündigung (Gips) 14

Hofmann, Hans, Albert, Ebenhausen Obb.

- 705 In einsamer Höhe (Tirol), (Öl) 26

Hoffmann, Anton, München (MKG)

- 706 Der Wunderdoktor (Öl) 40a

Holl, Hermann, München

- 707 Mädchenfigur, kniend (Kunststein) 25

Holz, Johann, München

- 709 Spätherbst (Öl) 40a

Holzer, Adalbert, Pasing

- 710 Obergurgl im Schnee (Aquarell) 35
 711 Der Hirt (Aquarell) 19a
 712 Bergbäuerin (Aquarell) 19a
 713 Verschneites Bergtal (Aquarell) 35

Holzer, Jakob Carlo, München (KV 1927)	
714 Traum (Fresko)	4
715 ©Bildnis meiner Mutter (Öl)	2
716 An der Mutterbrust, Mutter mit Kind (Öl)	8
717 Dr. Albrecht Wirth (Öl)	8
717a Kopf (Zeichnung)	25
Hönich, Heinrich, München	
718 Antiquitäten (Öl)	32
719 Stilleben (Öl)	32
720 Rübezahl (Öl)	32
721 Dorfweiher (Öl)	29
722 Schiffswerft (Zeichnung)	25
723 Landstrasse (Radierung)	25
724 Begegnung (Lithogr.)	25
725 Krieg (Lithogr.)	25
Honigmann, Carl, München (Lpd)	
726 Porträt Claus H. (Öl)	17
Horn, C., München (Lpd)	
727 Oberstleutnant a. D., W. (Öl)	18
728 Konzertmeister Bruno Ahner (Öl)	18
Huber, Richard, Dachau	
729 Winterlandschaft (Öl)	18
Humboldt, Carl, München (Lpd)	
732 Weiblicher Kopf (Öl)	17
733 Albert Larson (Öl)	18
Hüsgen, Wilhelm, München	
734 Stehende (Gips f. Bronze)	54
735 Maske (Bronze)	54
736 Weibliche Figur (Bronze)	54
Jakobs, Karl, Pasing	
737 Bei Pipping (Öl)	54
Jaeger, Bernhard, München (Bay)	
738 Cassarate Tal (Öl)	26
739 Tesserete (Öl)	26
Jaegerhuber, Überlingen am Bodensee	
740a u. b Aus Haiti (3 Holzschnitte)	36
Jllies, Arthur, Hamburg	
741 Akt im Mondlicht (Öl)	40
Jooss, Melanie, Alice, München	
742 Biederstein (Öl)	55
742a Rumpf (Holzschnitt)	55
742b Reiterzug (Holzschnitt)	55

Jost, Joseph, München (MKG)	
743	Porträt Herr Schneider (Bronze) 6
744	Adler (Marmor) 35
Ischinger, Hans München, (†)	
745	Eisvogel (Bronze) 19a
746	Kitzbock (Bronze) 8
747	Möve (Bronze) 25
Jüttner, Willy, München	
747a	Frauen am Wasser (Öl) 40a
Jutz, Adolf, München	
748	Christus und die Jünger zu Emaus (Radierung) 31
749	Kreuz im Wald (Radierung) 31
750	Bei Nymphenburg (Radierung) 31
751	Am Würmkanal (Radierung) 31
Kaiser, Berta, München (Lpd)	
752	Ministerialrat B. (Öl) 18
752a	Fellachin (Öl) 17
Kalb, Friedrich Wilhelm, München	
753	Landschaft (Öl) 40
754	Seetiere (Zeichnung) 25
755	Landschaft mit Figuren (Zeichnung) 25
Kálmán, Peter, München (NMKG)	
756	Dame mit roter Weste (Öl) 8
757	Bäuerin mit Wasserglas (Öl) 16
758	Rosci (Öl) * 16
Kapfhammer, Adolf, München	
759	Frühlingsluft (Öl) 37
Kauffmann, Hermann, München (MKG)	
760	Herrenbildnis Herr M. (Öl) 40
Kayser-Eichberg, Carl, Potsdam	
761	Der Pflüger (Öl) 26
Keller, Alfred, München (MKG)	
762	Meine Tochter (Gips) 31
Keller, Maximilian, München	
763	Sonniger Morgen (Aquarell) 19b
764	Sestri Cevante Riviera (Aquarell) 19b
Kemper, Georg, München (MKG)	
765	Christus als Schmerzensmann (Holz) 1
766	Schnauzer (Terrakotta) 37
Kerschensteiner, Walther, Stockdorf	
767	Blick ins Flachland (Öl) 41

Kiefer, Karl, München (MKG)	
768 Albrecht Dürer (Gips)	1
769 Statuette „Venus“ (Bronze)	40
Kiefer, Michael, München	
770 Ameisenbären und flüchtende Strauße (Zeichnung)	25
Kips, Erich, Berlin-Lichterfelde	
771 Morgendämmerung im Fischerhafen (Tempera)	2
Kirchner-Moldenhauer, Dorothea, München	
772 Grasendes Pferd (Terrakotta)	19a
773 Schweres Pferd mit eingeschlagener Mähne (Terrakotta)	19a
774 Affe (Holz)	21
Kleehaas, Theodor, München (MGK)	
775 Am Meeresstrand (Öl)	41
Klemm, Gottfried, München (KV 1927)	
776 Steineichenwald (Aquarell)	19a
777 Oliven und Weingärten (Aquarell)	19a
778 Englischer Garten (Aquarell)	19a
779 Bildnis (Öl)	17
780 Badende (Aquarell)	19b
781 Weiher (Gardasee) (Aquarell)	19a
Kleinbardt, Marie, München (MKG)	
782 Papageitulpfen (Öl)	37a
Klinger, Ernst, München (Bay)	
783 Meine Mutter (Öl)	26
784 Äpfel (Öl)	32
785 Paris (Öl)	29
786 Toledo (Öl)	32
787 Am Odeonsplatz (Zeichnung)	28
788 Ladis (Zeichnung)	25
789 Herbst (Radierung)	25
790 Sommer (Radierung)	25
791 Bergwald (Radierung)	25
792 Bei Obladis (Radierung)	25
Klingshirn, Adolf, München	
793 Zwei Akte im Grünen (Öl)	54
794 ☉ Milde Gabe (Öl)	54
795 Badende (Öl)	54
Knappe, Karl, München	
796 Predigt und Stigmatisation des hl. Franziskus (Glasmalerei) . 14	
Ausführung und Besitzer: Franz Mayer'sche Hofkunstanstalt, München	
Knauer-Hase, Paul, München	
797 Italienische Landschaft (Öl)	55
798 Wolkenburg (Öl)	55

Knauff, Herbert, München	
799	Bildnis Frau K. (Öl) 55
800	Mädchenkopf (Öl) 55
801	Krankes Mädchen (Öl) 55
Knirr, Erwin, München (NMKG)	
802	Landschaft (Öl) 3
Knobloch, Jos. Rolf, München	
803	Rheinstädtchen (Öl) 54
804	Alte Stadt (Öl) 54
805	An der Altmühl (Öl) 54
Köhler, Willi, Hamburg	
806	Mädchenmaske (Bronze) 6
Kochanowsky, Roman, München	
807	Dorfwinkel (Öl) 41
Koester, Alexander, München	
808	Enten, Herbststimmung (Öl) 26
809	Enten unter Weiden (Öl) 21
Kolb, Alois, Leipzig	
810	Vorfrühling (Radierung) 27
811	Überfall (Radierung) 27
812	Abschied (Radierung) 36
Korthaus, Carl A., München (MKG)	
813	Blick ins Moos (Öl) 37
Korzeniewski, Stanislaus von, München (MKG)	
814	Der Liebling (Öl) 21
Kozel, Hans E., München (Lpd)	
815	Am Brunnen (Öl) 18
816	Montparnasse Restaurant (Öl) 7
Kozics, Ernst, München	
817	Bildnis des Malers K. H. Müller-Samerberg (Tempera) . . . 37a
Kresse, Oswald, München	
818	Selbstbildnis (Pastell) 37a
819	Ihr letzter Tanz (Öl) 41
Kraus, Valentin, München (MKG)	
820	St. Matthäus (Holz) 1
821	St. Simon (Holz) 1
822	St. Jakobus (Holz) 1
823	St. Johannes (Holz) 1
824	© St. Franziskus (Bronze) 6
825	St. Wendelin (Holz) 26
825a	Madonna (vergoldet) 19
825b	St. Georg (Bronze) 37a

Kreis, Julius, München	
826	7 Federzeichnungen 25
827	Die Raufer (3 Federzeichnungen) 25
Kreyssig, Hugo, München	
828	Landstraße (Öl) 26
829	Sturm in den Dünen (Öl) 26
830	Im Ötztal, Tirol (Aquarell) 19 a
831	Abend (Aquarell) 19 b
Kricheldorf, Erwin Maria, München (MKG)	
832	Austern mit Zitronen (Öl) 40
Kricheldorf, Hermann G., München (KV 1927)	
833	Cinerarien (Öl) 17
834	Hochsommerblumen (Öl) 17
835	Spiegelkarpfen mit großem Mehltopf (Öl) 17
Kroher-Graf, Karl, München (KV 1927)	
836	Kriegerdenkmal im Verkehrsministerium, Fragment (Gips) . 6
836a	Kriegerdenkmal, Fragment (Gips) 6
837	„Christus“, in Messing getrieben von Eugen Scherer 15
Kronseider, Elisabeth, München (Lpd)	
838	Bildnis Katherin (Bronze) 17
Kubel, Otto, München (MKG)	
839	Kinderstudien (Federzeichnung) 36
Kubierschky, Erich, München	
840	Winter in Oberfranken (Tempera) 26
Kubinyi, Alexander von, München (Bay)	
841	Bauern aus der hohen Tatra (Öl) 3
842	⊙Bildhauer bei der Arbeit (Öl) 32
843	Ausladehafen (Öl) 26
844	Geflügelhändlerin (Öl) 32
845	Abendstimmung am Hafen (Öl) 3
846	Strohütten aus der Slovakei (Öl) 32
847	Budapest, Totalansicht 2
848a—g	7 Bilder aus Ungarn (Zeichnung) 25
Kuisl, Josef, München	
849	Pietà (Öl) 26
850	Madonna, Studie (Öl) 37
Kunz, L. Adam, München (MGK)	
851	Hase und Fasan (Öl) 37a
852	Küchenstück (Öl) 21
Kummer-Kroell, Mathilde, München	
853	Hofschauspieler Karl Graumann als Tartuff (Öl) 40

Kurreck, Martin, München-Lerchenau	
854	Porträt Dr. P. Dörfler (Öl) 26
Kürmaier, Anton, München	
855	Vorfrühling an der Isar (Öl) 8
856	Thalersee im Chiemgau (Öl) 29
856a	Fasan (Öl) 29
Küstner, Karl, München	
857	⊙Hofgartenallee mit Residenz (Öl) 29
858	Vorfrühling in den Tölzer Bergen (Öl) 33
859	Märztag in Rheinhessen (Öl) 33
Lammert, Eduard, München	
860	Chiemseeblick (Öl) 37a
Landgrebe, Heinrich, München	
861	Bauerngehöft (Öl) 55
Landschreiber, Max, Fürstenfeldbruck (MKG)	
862	Wolkenstudie (Öl) 37
Lang, Otto, München (MKG)	
863	Sitzender Akt (Bronze) 37
Langenmantel-Reitzenstein, Erna von, München (MKG)	
864	Bildnisbüste Prof. L. v. Langenmantel (Bronze) 6
Leidl, Anton, München	
866	Facultas philosophika (Zeichnung) 28
867	Facultas juridica (Zeichnung) 28
Leipold, Karl, München	
868	Aus dem Totentanz (Öl) 20
869	Verlobung des Dogen mit dem Meere (Öl) 20
870	Variationen über dasselbe Thema (Öl) 20
871	Der Weg des Menschen (Öl) 20
872	Cathedrale (Öl) 20
873	Rom (Colosseum) (Öl) 20
874	Der Landsknecht und sein Mensch (Öl) 20
875	Condottiere (Öl) 20
876	San Marco Venedig (Öl) 20
877	Parzival (Öl) 20
878	Die Heilige (Öl) 20
879	Das Geschehen (Öl) 20
880	Tristan und Isolde (Öl) 20
881	Melancholie (Öl) 20
882	Das Meer (Öl) 20
883	Barke des Odysseus (Öl) 20
884	⊙Weib, siehe, das ist Dein Sohn (Öl) 20
885	Dante und Beatrice (Öl) 20
886	Dante und Virgil (Öl) 20

887	Gethsemane (Öl)	20
888	Brücke (Öl)	20
889	Piazza di San Marco (Öl)	20
890	Piazza dei Leoni (Öl)	20
892	Märchen (Öl)	20
Licht, Hans, Charlottenburg		
893	Gewitterstimmung (Öl)	37a
894	Weserberge (Öl)	26
Liebermann, Ernst, München, (By)		
895	Tanz (Öl)	32
896	Im Abendschein (Öl)	37
897	Nachtgewitter (Öl)	32
898	Am Feuer (Öl)	29
899	Die Birre bei Kandersteg (Aquarell)	19a
900	Das Gellihorn (Aquarell)	19a
901	Kiefern (Zeichnung)	25
902	Kapelle in Franken (Zeichnung)	25
Liebermann, Ferdinand, München (NMKG)		
903	⊙ Rhythmus (Gips für Bronze)	3
904	Erhebung (Gips für Bronze)	3
905	Windsbraut (Gips für Bronze)	3
906	Ewige Sonne (Gips für Bronze)	32
907	Übermut (Gips für Bronze)	3
908	Negerin (Gips für Bronze)	33
908a	Unsterblichkeit (Gips für Bronze)	2
Liebmann, Alexander, München (MKG)		
909	Am Bodensee (Tuschradierung)	30
910	Aus dem Tessin (Tuschradierung)	30
911	Provencalische Stadt (Radierung)	30
Lindl, Hans, München (KV 1927)		
912	Porträt meiner Frau (Bronze)	9
912a	Zwei Medaillen	21
Lindner, Isabella, München (MKG)		
913	Stilleben mit Orangen (Aquarell)	19b
914	Stilleben mit Japanvase (Aquarell)	19b
915	Dorf auf Sizilien (Aquarell)	19b
916	Narentabrücke in Mostar (Aquarell)	35
Linz, Theodor, München		
917	Porträt I (Gips)	16
918	Porträt II (Gips)	16
919	Weibl. Figur (Bronze)	16
Lipinski, Lino, Rom		
Cyklus der Tageszeiten		
920	1. Abend (Radierung)	25
921	2. Mitternacht (Radierung)	25
922	3. Morgen (Radierung)	25

Lotter, Heinrich, Insel Reichenau	
923	Der Heuberg (Öl) 40 a
Löwith, Wilhelm, München (Bund)	
924	⊙Die Auseinandersetzung (Öl) 32
925	Im Freundeskreis (Öl) 32
Lüdecke-Cleve, August, München (By.)	
926	Abendsonne (Öl) 37
927	Nach dem Regen (Öl) 40
Luiko, Maria München	
927a	Frühling (Holzschnitt) 55
927b	Schneekarren (Holzschnitt) 55
Maier-Erding, Hiasl, München (KV 1927)	
928	Fraueninseler Fischer (Öl) 29
929	Dorfstrasse (Öl) 16
930	Markt Rosenheim (Öl) 16
Mann, Hans Jakob, München (MKG)	
931	Oberlandesgerichtspräsident Dr. Schmoller (Öl) 37
932	Netzflickerin (Öl) 40 a
Marr von, Carl, München (MKG NMKG)	
938	⊙Zurück zu Gott (Öl) 33
939	Abendklänge (Öl) 2
Martin-Amorbach, Oskar, Martin, München	
942	Kreuzigung (Öl) 6
Marx, Franz, München (NMKG)	
943	Stierkampf (Öl) 8
944	Markflecken in Bengasi (Öl) 8
944a	Heimgarten (Öl) 16
Marxmüller, Anton, München	
945	Junges Laub (Radierung) 31
945a	Vagabund (Radierung) 31
945b	Ruhe auf der Flucht (Radierung) 31
946	„Knoll“ Kiesgrube (Radierung) 31
947	Sandgrube im Sonnenglast (Radierung) 31
948	Schlafendes Mädchen (Radierung) 31
949	Die Hexe (Radierung) 31
950	Bildnis R.N.R. (Radierung) 30
950a	Bildnis J. K. 31
Mathei-Mitscherlich, Hamburg	
951	Versenkung (Marmor) 36

Mathis, Hans, München (MKG)

952	Brunnen im alten Städtchen (Öl)	37 a
953	Am alten Stadtwall (Öl)	41
954	Sonniger Mittag (Öl)	41

Mauermayer, Heinrich, München (NMKG)

955	©Karussell (Öl)	9
956	Sitzende Frau (Öl)	9
957	Mädchen mit Blumen (Öl)	9
958	Bahnhof (Zeichnung)	25
959	Viechtach (Zeichnung)	25
960	Sitzendes Mädchen (Zeichnung)	25
961	Karussell (Zeichnung)	25

Max, Colombo Josef, München (MKG)

962	Die vier Tageszeiten (Fresko)	4
963	Dame in Weiß* (Öl)	26

May, Karl, München (MKG)

964	Büste des Malers Tippmann (Bronze)	7
965	Büste des Malers Souci (Gips)	4
966	Büste des Malers Flashar (Gips)	4
967	14 Plaketten (Silber)	21
968	1 Plakette (Vergoldung)	21
969	©Madonna mit schlafendem Kind (Bronze)	2
970	Der Engel erscheint den Hirten (Bronze)	2
971	Verführung (Gips)	6

Mayer, Alois, München

972	Der Nachtfalter (Holz)	35
973	Der Schauspieler (Holz)	35

Meilinger, Lothar Rudolf, München (MKG)

974	An der Amper bei Dachau (Öl)	37
975	Abziehendes Gewitter am Ammersee (Öl)	40

Meindl, Sepp, München (KV 1927)

976	Selbstporträt (Öl)	9
977	Gewitterstimmung (Öl)	18
978	Gletscher (Öl)	18

Meisel, Hugo, Rudolstadt (MKG)

979	Tennisspielerin (Porzellan)	16
980	Diana (Porzellan)	16
981	Duett (Porzellan)	25

Mercker, Erich, München (MKG)

982	Stahlgießerei (Öl)	29
983	©Riesen von der Ruhr (Öl)	37

Meyer-Franken, † Georg

Aus dem Nachlaß:

- 984 Aquarelle und Zeichnungen 25 u. 27
 985 Forchheimer Stadtbild (Pastell) 37
 986 Stubaital mit Häusern aus Telfs (Öl) 40 a
 988 Prozession in Füssen (Öl) 26

Menser, Dr Karl, Bonn

- 989 Madonna (Holz) 17

Michel, Emanue', München

- 990 Kalla (Öl) 40a

Michel-Brandt, Martha

- 991 Blumenstrauß (Öl) 55

Miller-Diflo, Otto, München-Laim (NMKG)

- 992 Herbstsonne (Aquarell) 35
 993 Alte Bäume im Winter (Aquarell) 35
 994 ©Im Moor (Aquarell) 35
 995 Spätherbst im Moos (Öl) 16
 996 Altwasser an der Isar (Öl) 8
 997 Frühling (Öl) 2

Miller, Freiherr, von, Konrad, München (MKG)

- 998 Portrait Oberstleutnant Freiherr v. Pechmann (Öl) 40

Moeller, Arnold, München (MKG)

- 999 Reiterin (Öl) 21
 1000 Pflügender Bauer (Öl) 26
 1001 Ziehende Herde (Öl) 29

Moor, Henrik, Fürstenfeldbruck (Lpd)

- 1002 Gertrud Moor (Öl) 18
 1003 ©Selbstbildnis (Öl) 7
 1004 Berlin III (Öl) 7
 1005 Berlin II (Öl) 7
 1006 Winterabend (farb. Zeichnung) 19b
 1007 Sanssouci (farb. Zeichnung) 35
 1008 Am Lido (farb. Zeichnung) 19b
 1009 Dresden (farb. Zeichnung) 35

Moshage, Heinrich Friedrich, München (NMKG)

- 1010 Eva (Bronze) 34
 1011 Madonna (Vergoldung) 16
 1012 Maske der Tänzerin Anne Tesch (Messing) 6

Müller, Carl Otto, München

- 1013 Märtyrer 9

Müller, Erich, Berlin (NMKG)

- 1014 Nachmittagssonne im Park (Öl) 16
 1014a Markt in Donauwörth (Öl) 16

Müller, Peter Paul, München (MKG)

- 1015 ☉Der Angler (Öl) 37a
 1016 Am See (Öl) 40

Müller-Hipper, Ludwig, München (MKG)

- 1017 Flötenspieler (Gips) 1
 1017aMadonna (Holz) 15

Müller-Samerberg, Karl Hermann, Törwang bei Rosenheim

- 1018 Herbstsonne (Öl) 37a
 1019 Im Mondlicht (Öl) 37a

Müller-Schnuttenbach, Hans, München

- 1020 Aus Ulm (Handzeichnung) 25
 1021 Alte Stadt (Handzeichnung) 25
 1022 Altes Haus (Zeichnung) 25
 1023 Sonniger Tag (Zeichnung) 19a
 1024 Wintertag (farb. Zeichnung) 19a
 1025 Wald (Zeichnung) 19a
 1026 Aus der Au (Aquarell) 35

Müller-Wischin, A., München (NMKG)

- 1027 Kloster, Ruine (Öl) 29
 1028 ☉Rosen und Lilien (Öl) 2
 1029 Waldeszauber (Öl) 2
 1030 Spanische Nacht (Öl) 33

Nagel, Bill, München (NMKG)

- 1031 Angermayerstraße (Tuschzeichnung) 25
 1032 Blick mit Giesinger Kirche (Zeichnung) 25

Neppel, Hermann, München (MKG)

- 1033 Porträt Reichspostminister Dr. Karl Stingl (Bronze) 6
 1034 Porträt Geheimrat Borscht (Gips) 40

Neumann, Hans, München

- 1035 Moos bei Fischbachau (Aquarell) 19a
 1036 Friedhofeingang in Guffidann (Südtirol) 19a

Nicklas, Josef, Reute bei Waldsee

- 1037 Fischer im Kahn (Zeichnung) 31
 1038 Schäfer am Brunnen (Zeichnung) 31
 1039 Kuh und Schaf 28
 1040 Liegendes Schaf und Hirte (Zeichnung) 28
 1041 Mutter mit Kind (Zeichnung) 28
 1042 Auf dem Wege zur Feldarbeit (Zeichnung) 31
 1043 Dengler (Zeichnung) 31

Nockher, Ferdinand, München

- 1044 Wallfahrtskirche im Rokoko (Aquarell) 27

Nymann-Egbert, G., München (NMKG)

1045	Ausgang (Zeichnung)	25
1046	Freunde	25
1047	Masken	25
1048	Loge	25
1049	Bar	35
1050	Das Wunderkind (Zeichnung)	25
1051	Gartenlaube	25
1052	Promenade	25
1053	Vorstadt	25
1054	Anschluß	25
1055	Kurgarten (Farbige Zeichnung)	35
1056	☉ Sonntag Nachmittag (Farbige Zeichnung)	35
1057	Strandleben (Farbige Zeichnung)	35
1058	Durchgang (Farbige Zeichnung)	35

Obermaier, Ottmar, München (NMKG)

1059	Hans Braun (Zum 10. Todestag) (Bronze)	29
------	--	----

O'Lynch von Town, Karl, München (MKG)

1060	Dammbau an der Isère (Nieuport) (Öl)	21
1061	Betonierungsarbeiten an der Isère (Öl)	21
1062	Schiff im Schlick (Öl)	26
1063	Trödelmarkt in Brügge (Öl)	21
1064	☉ Dolomitenlandschaft (Öl)	37

Olzewski, Karl, Ewald, München

1065	Raben auf der Düne (Öt)	54
1066	Reiher (Öl)	54
1067	Moorläufer	54

Osswald, Eugen, München

1068	Pavian im Cirkusstall (Zeichnung)	27
1069	Esel und Kamele im Stall (Zeichnung)	27

Otto, Rudolf, Loschwitz b. Dresden

1070	Hahnenkampf (Öl)	37
1071	Pferdeschwemme (Öl)	3

Padua, Paul, München (KV 1927)

1072	Zwei Bauern (Öl)	17
1073	Duxer Jäger (Öl)	18
1074	Lesende Frau (Öl)	21
1075	Doppelbildnis (Öl)	3

Paede, Paul, München

1076	Mädchenakt (Öl)	21
1077	☉ Modelle (Öl)	37a

Pagels, Hermann Joachim, München

1078	Kinderporträt	8
1078a	Nährende Hündin (Bronze)	27

Palmenberg, von, Emilie, München (Lpd)

1079	Alte Häuser(Öl)	17
------	-----------------	----

Panizza, Wolf, München	
1080	Hafen von Arbe (Öl) 55
1081	Nocturno (Öl) 55
1082	Fischer-Kähne (Öl) 55
Panzer, Hans, München (KV 1927)	
1083	Relief (Plastik) 14
Pernstich, Josefa, Anna, Gangkofen (MKG)	
1084	Frühling (Öl) 40
Peters-Ebbeke, Hela, Bonn	
1086	⊙ Zuspruch (Öl) 40
1087	Ruhe auf der Flucht (Öl) 40
Petuel, Rudolf, München (Lpd)	
1088	Herbsttag 7
1089	Vorfrühling in den Bergen 7
1090	Starnberger See 7
Petraschek-Lange, Helene, (Lpd)	
1091	Blick aus dem Fenster (Aquarell) 19b
1092	Venedig, Campo San Morse (Öl) 17
1092 a	Waldinneres (Aquarell) 17
Pfau, Conrad, München (KV 1927)	
1093	Damenbildnis in Rot (Öl) 21
1094	Atelierinneres mit Akt (Öl) 43
1095	Föhn im Gebirge (Öl) 30a
1096	Fallende Blätter (Spätherbst) (Öl) 40a
1097	Vater mit 83 Jahren (Rötelzeichnung) 25
Pfeiffer, Heinrich, Reinhold, München	
1098	Im Reitsitz (Studie) (Zeichnung) 25
1099	Zwei Studien, (Zeichnung) 25
1100	Studie Erika (Zeichnung) 25
1101	Der Sprung ins Ungewisse (Zeichnung) 27
Pippel, Otto, Planegg (Lpd)	
1102	Berlin (Öl) 7
1103	⊙ Ludwigstraße in München (Öl) 7
1104	Venedig (Öl) 3
1105	Straße am Lago Maggiore (Öl) 7
Platz, Ernst, München	
1106	Vorposten des Lebens (Öl) 37
1107	Weg zum Dorf(Öl) 41
Platzöder, Ludwig, München	
1108	Stilleben mit alter Plastik und Fächer (Öl) 2
1109	Stilleben mit Äpfeln und Krug (Öl) 16

Plenk, Josef, München (NMKG)	
1110	Das letzte Kapitel Johannes (Fresko) 15
1111	Die rote Brücke (Öl) 9
1112	Blumenstilleben (Welkende Tulpen) (Öl) 16
Plontke, Paul, Charlottenburg	
1113	Kreuzigung (Öl) 3
1113a	Anbetung der Könige (Öl) 6
Pongratz, Ludmilla, Grünwald	
1114	Ein Wanderer (Bronce) 40a
1115	2 Kinder (Gips) 19
1116	Mädchen mit Buch (Gips) 19
Porsche, Otto, Maria, München (NMKG)	
1117	Mädchenbildnis (Öl) 3
Poschacher, Marie, Luise, München (NMKG)	
1118	Porträtbüste Direktor R. (Terrakotta) 19
1119	Prinz H. (Terrakotta) 19
Pretorius, Willy, München (KV 1927)	
1120	Berglandschaft (Öl) 6
1121	Der greise Bergbauer (Öl) 9
1122	Grablegung (Öl) 9
1123	Holzsammlerin (Öl) 9
1124	Thomas Mann (Öl) 9
1125	© Flucht vor dem Abendsturm (Öl) 9
1125a	Gebirgslandschaft mit See 9
Protzen, Carl Theodor, München (KV 1927)	
1126	San Francesco (Siena) (Öl) 9
1127	Olivenhain (Sestri) (Öl) 9
1128	Stilleben (Öl) 9
1129	Kopenhagen (Aquarell) 35
1130	Jachenau (farbige Zeichnung) 19a
1131	Hafen von Palermo (Ölskizze) 19b
Protzen-Kundmüller, Henny, München	
1132	Toskana, Landschaft (Ölskizze) 19a
1133	Certosa (Ölskizze) 19a
1134	Blick auf Sestri Levante (Öl) 9
1135	Paar im Garten (Öl) 9
1136	Einzug Jesu (Öl) 9
1137	Stilleben mit Calla (Aquarell) 18
1138	Gärtnerei (Aquarell) 19b
Putz, Ludwig, München (Lpd)	
1139	Die Kiesgrube (Öl) 16
1140	HausiererIn (Öl) 16
1141	©Lola (Öl) 2
Quante, Otto, München	
1142	Lastträger (Radierung) 31
1143	Polnisches Ghetto (Radierung) 36

Queck, R., Alfred, München (MKG)	
1144	©Der Tauholer (Öl) 29
1145	Am Hafen (Öl) 21
1146	An der Zuidersee (Öl) 21
1147	In der Pferch (Zeichnung) 27
Rabending, Fritz, München (By)	
1148	Hochwasser in Tirol (Öl) 32
1149	Eichen (Öl) 32
Rabes, Max, Charlottenburg (MKG)	
1150	Dom in Würzburg (Öl) 21
Ramge, Hugo, München	
1151	Blumen und Früchte (Öl) 55
Rau, Emil, München (MGK)	
1152	Neuen (Öl) 40a
Rau, Otto, München (MKG)	
1153	Dorfwinkel (Öl) 26
Rauh, Max, München (KV 1927)	
1154	Gewitter 9
1155	Im Frühling 9
Rausch, Anton, München	
1156	Anbetung der Engel (Öl) 40
1157	Die Lebensalter (Öl) 26
1158	Erlkönig (Öl) 26
1159	Romance (Zeichnung) 25
1160	Madonna an der Burg (Zeichnung) 25
1161	8 Federzeichnungen 36
1162	7 Federzeichnungen 36
Rauscher, Ludwig, München	
1163	Bildnisstudie (Öl) 40a
Reich, Albert, Harlaching (MKG)	
1164	Bayerische Berge (Öl) 33
1165	Kanal in Brügge (Öl) 40
1166	Oliven an der Riviera (Öl) 37a
1167	Weg in Lipari (Öl) 26
1168	Reiseskizzen von Lipari (Apuarelle) 19b
1169	Straße in Albenga (Zeichnung) 27
1170	Grashang (Zeichnung) 36
1171	Walddickicht (Zeichnung) 36
Reiser, Carl, Partenkirchen	
1172	Herbst in Ehrwald (Öl) 18
1173	Winterlandschaft bei Klais (Öl) 18

Rexhäuser, Karl, München (MKG)	
1174	Weibl. Studienkopf (Öl) 37a
Richter-Damm, Hans, München (MKG)	
1175	Bücklinge (Öl) 40a
Riegeler, Eberhard, München	
1176	Selbstporträt (Öl) 37a
1177	Der 12jährige Jesus im Tempel (Radierung) 36
Rimboeck, Max, München (MKG)	
1178	©Mutter mit Kind (Öl) 40
1179	Bildnis Comtesse Angela Ballestrem (Öl) 29
1180	Bildnis in Rot (Öl) 41
1181	Bildnis in Schwarz (Öl) 29
Rixkens, Carl, Düsseldorf	
1182	Chines. Student (Öl) 41
Roegge, Wilhelm, München (KV 1927)	
1183	Lesendes Mädchen (Öl) 17
1184	Bei der Arbeit (Öl) 8
Roeseler, August, München	
1185	Obstverkäuferin (Öl) 40
1186	Weinwirt (Öl) 41
Röhm, Hans, München	
1187	Reitergefecht im 30jähr. Krieg (Öl) 37a
1188	Einhornjagd (Öl) 40a
Rosner, Paul, München	
1189	Maria (Öl) 3
1190	Kinderbildnis Albrecht (Öl) 33
1191	Kinderbildnis, sitzendes Kind (Öl) 33
Rössler-Hermes, Mary, München	
1192	Sonnenblumen (Öl) 18
1193	Südfrüchte (Öl) 18
Röstel, Walter, München	
1194	Die Burg (Öl) 55
1195	Weiße Chrysanthemen (Öl) 55
Roth, Toni, München (NMKG)	
1196	Rosenkäfer, Schmetterlinge (Öl) 2
1197	Porträt des Malers Marxmüller (Öl) 16
1198	©Spitzenschuhprobe (Öl) 8
Rothballe, Herm., München	
1199	Rast (Öl) 18

Rottmanner, Alfred, München	
1199a	Spanierin (Öl) 17
Roubaud, Tamara, München	
1200	Porträt Kunstmaler Tröltzsch (Gips) 1
1201	Porträt Architekt Grünzweig (Bronze) 6
1202	Mädchenkopf (Eiche) 8
Ruckteschell, von, Walter, Dachau bei München (KV 1927)	
1203	Stehende Frau (Holz) 6
1204	Ruhe auf der Flucht (Öl) 24
1205	©Hockender Bettler (Bronze) 19
1206	Familie (Holz) 5
1207	Zwei Menschen (Holz) 5
1208	Kreuzabnahme (Holz) 19
1208a	Pietà (Holz) 15
1208b	Grablegung, Relief (Holz) 19
Ruckteschell-Trueb, Cläre von, Dachau bei München	
1209	Neger (Bronze) 19
1210	Pfeifenraucher (Terrakotta) 19
Rudolph, Jakob, München	
1211	Winzerin (Holz) 21
1212	Bildnis (Gips für Bronze) 19
Rüger, Curt, Buch a. Ammersee	
1213	Weibliches Bildnis (Öl) 8
Rummel, Eugen, München	
1214	Bunte Gasse in Vilsbiburg (Öl) 16
Sailer, Joseph, München (Lpd)	
1215	Die Dorfschmiede (Öl) 18
1216	Flandrisches Gehöft (Öl) 18
1217	Der heil. Hubertus (Öl) 18
Salomoun, Heinrich, München	
1218	Weibliche Porträtbüste (Terrakotta) 16
1219	1., 8., 12., 13. Kreuzstation (Gips) 1
1220	Europa (Gips) 19a
1221	Medusa (Gips) 26
1222	Hausplastik und Erbauunginschrift (Terrakotta) 1
1222a	Bildnis des Malers Figel (Gips) 1
Sattler, Herm., München (NMKG)	
1223	Morgensonne (Öl) 8
1224	Kühe, Studie (Öl) 8
1225	Morgensonne (Öl) 8
1226	Pferde, Studie (Öl) 16
Schaefer, Karl, München	
1227	Familienbild (Öl) 55
1228	Am Schwabinger Bahnhof (Öl) 55
1229	Bildnis Frau Dr. H. (Öl) 55

Scharrer, Oskar Wolfgang, München

- 1230 Frauen und Kinder am Wasser (Öl) 9
 1231 Nach dem Bade (Öl) 9
 1232 Die Verirrten (Öl) 9

Schattenmann, Helene, München (By)

- 1233 Herbststrauß (Öl) 32
 1234 Pegonien und Pfirsiche (Öl) 3

Schaumann, Ruth, München

- 1236 Auferstehung 19
 1237 Eva (Gips) 19
 1238 Nicodemus bei Jesus (Gips für Bronze) 19
 1239 Der wiedergefundene Josefknabe (Gips) 19
 1240 Kruzifix (Gips) 19
 1241 Fons amoris 19
 1242 Heil. Theresia (Gips) 19
 1243 Madonna für ein Grab (Gips) 19
 1244 Die Schlafenden (Gips) 19
 1245 Befragung (Gips) 19
 1246 Die heil. Johanna (Gips) 19
 1247 Madonna mit Kind (Gips) 19
 1248 c 2 Figuren 19
 1248a St. Josef mit Jesusknaben (Gips) 19
 1248b Begegnung (Bronze) 19
 1248c Maria und Elisabeth (Relief) 19

Schaupp, Richard, München

- 1249 Reiterzug (Ölzeichnung) 27
 1250 Skizzen zu historischen Kompositionen (Ötzeichnung) . . . 27

Scheiber, Franz, München

- 1251 Herbst des Lebens (Alter Mann) (Holz) 40a

Scheinhammer, Otto, München (NMKG)

- 1252 Rotterdamm in Abendstimmung (Öl) 3
 1253 Stilleben (Öl) 16

Scheller, Rudolf, Oberstdorf, (MKG)

- 1254 Heimkehr (Öl) 3
 1255 Dämmerung (Öl) 16
 1256 Viehtrieb (Radierung) 31
 1257 Auf der Weide (Radierung) 31
 1258 Schäferin (Radierung) 31

Schellerer, Max von, München (NMKG)

- 1259 Eselgespann (Öl) 16
 1261 Unter Bäumen (Öl) 16

Schels, Maximilian, Oberstdorf (Allgäu)

- 1262 Füssen a. Lech (Öl) 21

Scherer, Hermann †.

- 1264 Landschaft mit roten Hügeln (Öl) 7

Scherf, Luise, München

- 1265 Seelöwe (Bronze) 26
 1266 Reh (Bronze) 8
 1267 Nilpferd (Bronze) 19b

Schiestl, Mathäus, München

- 1271 Abendmahl (Öl) 37a
 1272 Waldeinsamkeit (Öl) 37a

Schiestl, Rudolf, Nürnberg

- 1273 Das unselige Paar (Radierung) 31
 1274 Mainfähre (Radierung) 31
 1275 Weinberge (Radierung) 31

Schlageter, Carl, München

- 1276 ⓄBadende Mädchen (Öl) 54
 1277 Kauernde (Öl) 54
 1278 Frauen am See (Öl) 54

Schmid, Willi, München (KV 1927)

- 1283 Beweinung (Fresko) 14
 1284 ⓄKomposition „Familie“ (Öl) 2
 1285 Regenlandschaft (Öl) 8
 1286 Selbstbildnis (Öl) 8
 1287 Kopf (Öl) 8

Schmidt, Werner Paul, München (KV 1927)

- 1288 Piraten (Fresko) 5
 1289 ⓄKatastrophe der Mafalda I (Öl) 3
 1290 Katastrophe der Mafalda II (Öl) 6
 1291 Altes Paar (Öl) 9
 1292 Porträt Frl. Bergmeister (Öl) 9
 1293 Der Mörder (Öl) 9
 1294 10 Illustrationen zu Sambe Ali (Zeichnungen) 25
 1295a-d 5 Illustrationen zu Götz von Berlichingen (Zeichnungen) 28

Schmidt, Franz, Nürnberg

- 1296 Alt-Nürnberg: Alter Hof (Aquarell) 19a
 1297 Aus Hall in Tirol (Aquarell) 19a

Schmidt, Fritz Philipp, München

1299 Der verlorene Sohn (Kohle) 27

Schmidt-Dietfurt, Carl, München

1300 Verklärung (Terrakotta) 54
 1301 Habgier (Terrakotta) 54
 1302 Grotteske im Mingstil (Terrakotta) 55

Schmoll gen. Eisenwerth, Fritz, München

1303 Relief: Der verlorene Sohn (Gips-Terrakotta) 1

Schmutzler, Leopold, München (MKG)

1304 Gitarre (Öl) 40
 1305 Spanierin (Öl) 29

Schneeli, Gustav, München

1305a Marsfeld (Öl) 55
 1305b Amarillys 55

Schneider-Seenuß, Leo, München (Lpd)

1306 Porträt Prof. Max Mayerhofer (Öl) 18
 1307 Porträt Wirkl. Geh. Rat Dr. v. Eheberg (Öl) 17

Schönchen, Leopold, München (MKG)

1308 Windstoß (Öl) 32
 1309 Abendfriede (Öl) 40a
 1310 ☉ Auf der Unterelbe (Öl) 37a

Scholz, Richard, München (MKG)

1311 St. Valentin auf der Haide und Ortler (Öl) 29
 1312 Alp Ganifer gegen die Seehorngruppe (Silvretta) (Öl) 33
 1313 Auf dem Zeinisjoch (Grenze zwischen Vorarlberg u. Tirol) (Öl) 33
 1314 ☉ Hockeyspieler (Bildnis) (Öl) 33

Schondorff, Paul, München (NMKG)

1315 Zärtlichkeit (Federzeichnung) 25
 1316 Rast (Federzeichnung) 25
 1317 Mißgriff (Federzeichnung) 28
 1318 Sommerfrische (Federzeichnung) 28
 1319 Im Matthäuser (Federzeichnung) 28
 1320 Am Lagerfeuer (Federzeichnung) 28
 1321 Aschermittwoch (Federzeichnung) 28
 1322 Der Wurzelstock (Federzeichnung) 25
 1323 Großmütterchens Rührung (Federzeichnung) 28

Schraudolph, Robert, München (MKG)

1324 Augustiner-Garten (Salzburg) (Öl) 26
 1325 Das erste Grün im Moor (Öl) 26
 1326 Verkümmerte Birke (Wetterstein) (Öl) 33
 1327 Häuser im Lungau (Salzburg) (Öl) 41

Schrag, Julius, München (NMKG)

1328	Garten in Blüte (Öl)	16
1329	Moorlandschaft (Öl)	16
1330	Holländerin (Farb. Zeichnung)	19a
1331	Holländische Landschaft (Zeichnung)	25
1332	Zwei Akte im Freien (Zeichnung)	25

Schreyögg, Georg, Karlsruhe

1333	Bildnis Studienkopf (Gips)	
1334	Bildnis Büste einer Schauspielerin (Gips)	

Schröder, Albert, München (MKG)

1335	Vertieft (Altniederländ. Innenraum) (Öl)	26
1336	Altholländische Diele (Öl)	41

Schröder-Tapiau, Karl, Dachau (KV 1927)

1337	Tulpen-Stilleben (Öl)	16
1338	Sonnenblumen (Öl)	16
1339	Obst-Stilleben (Öl)	16

Schrott-Vorst, Ottmar, München

1340	Tiroler Bauernkopf (Büste) (Bronze)	6
------	-------------------------------------	---

Schübel, Leo, München

1341	Beim weißen Turm	19 b
1342	Am Wehrgang (Aquarell)	19 b

Schultheiß, Karl M., München

1343	Das verkaufte Kalb (Öl)	18
1344	Der verlorene Sohn II (Radierung)	31
1345	Der verlorene Sohn III (Radierung)	31
1346	Pilsen- und Ammersee (Radierung)	30
1347	Herzogstand und Kochelsee (Radierung)	30

Schultz, Harry, München, (Lpd)

1348	Ecco Homo (Öl)	7
1349	Kakteen (Öl)	7
1350	Selbstbildnis (Öl)	18
1351	Neufahrwasser (Zeichnung)	25
1352	Slyte auf Gotland (Zeichnung)	25
1353	Badehaus im Bodensee (Zeichnung)	25
1354	Urwelt I (Zeichnung)	25
1355	Urwelt II (Zeichnung)	25

Schulz-Stradtman, Otto, München

1356	Englischer Garten (Öl)	40
1357	Landschaft (Öl)	40a

Schünzel, Karl, München (MKG)

1358	Blumenstrauß (Öl)	37a
------	-------------------	-----

Schuster-Woldan, Georg, Prof., München (By)	
1359	○Kinderbildnis (Öl) 32
1360	Stiefmüttern auf gelbem Grund (Öl) 29
1361	Weißer Rosen (Öl) 40a
1362	Astern (Öl) 29
Schuster-Woldan, Raffael, Prof., Charlottenburg (By)	
1363	Maria an der Steinmauer (Öl) 2
1364	Bildnis: Frau Laiecz, Hamburg (Öl) 29
Schwarz, Rudolf, München	
1365	Anbetung (Bronze) 37a
Schwarzmaier, Georg, München (MKG)	
1366	Oberbayerische Dorfstraße (Aquarell) 19b
Schwenker, Johanna, Maria	
1367	Herbsttag im Bludenz (Öl) 55
1368	Im Englischen Garten (Öl) 55
Seiger, Ernst, Berlin	
1369	Junger Athlet (Bronze) 6
1370	Mädchenstatue (Bronze) 6
Seitz, Paul, Georg, München	
1371	Schwester Xaveria (Bronze-Plakette) 19
1371a	Vier Plaketten 21
v. Senger, Ludwig, München	
1372	Mühle am Morgen (Öl) 54
1373	Winternachmittag (Öl) 54
Seydlitz, von, (Nelly), München	
1374	Kreuzabnahme (Zeichnung) 31
1375	Familie (Zeichnung) 31
1376	Samariter (Zeichnung) 31
1377	Aufstand (Zeichnung) 31
1378	Verfolgung (Zeichnung) 31
1379	Gang nach Golgatha (Zeichnung) 31
1380	Einzug in Jerusalem (Zeichnung) 31
Siegele, Franz, Starnberg (MKG)	
1381	Vor Murnau (Öl) 26
1382	Neckaraue (Öl) 41
Siegler, Eugen, München	
1383	Landschaft aus Oberösterreich (Öl) 55
1384	Garten (Öl) 54
Sieglwart, Hugo, Luzern (MKG)	
1385	Wildheuer (Bronze) 18
Skell, Fritz, München (MKG)	
1385a	Abend auf Frauenwörth (Öl) 41
Souci, Alfred, München (MKG)	
1386	Porträt (Öl) 41

Springer, Gerta, München

1387	Donaulandschaft (Öl)	41
1388	Boote im Hamburger Hafen (Aquarell)	19a
1389	Hohlweg	25
1390	Heuberg (Pinselzeichnung)	27

Stadelmann, Hans, München

1391	Steilufer am Lech (Öl)	40a
------	------------------------	-----

Stadlberger, Hans, München

1392	Das Isartal (Aquarell)	19b
------	------------------------	-----

Staeger, Ferdinand, München (NMKG)

1393	Birnbaumhöhe (Öl)	16
1394	Bildnis Dr. D. (Öl)*	17
1395	Der Mann (Radierung)	30
1396	Der Greis (Radierung)	30
1397	Der Jüngling (Radierung)	30
1398	Das Kind (Radierung)	30

Stall, Marg., München (Lpd)

1399	An der Tiroler Grenze (Steinzeichnung)	36
1400	Phyllocacteen (Öl)	17

Stattler, Fritz, München (Lpd)

1401	Porträt meiner Frau (Öl)	16
1402	Isar beim Deutschen Museum (Öl)	16
1403	Hauptmarkt Nürnberg (Öl)	16

Stagura, Albert, Prof. München (MKG)

1404	Ein silbergrauer Tag am Chiemsee (Pastell)	29
1405	Friedliche Wolken am Chiemsee	29
1406	Spargelstilleben (Öl)	32
1407	Stilleben Gurken und Kohlrabi (Öl)	26

Staudinger, Carl, Sonneberg

1408	Stilleben, Huhn (Öl)	55
------	----------------------	----

Stauf, Hans, München

1409	Tulpen vor dem Spiegel (Öl)	55
1410	Rote Dahlien (Öl)	55
1411	Einsame Hütte (Öl)	55

Stehle, Alois, München (MKG)

1412	Porträtbüste Dr. W. (Bronze)	37
1413	Bajadere (Bronzestatue)	40

Steinmetz, Beppo, München

1414	Ein Geigenton	7
1415	Gartenkaffee	7
1416	Kinder auf dem Dache (Öl)	2

Steppes, Edmund, München (KV 1927)

1417	Herbstliche Abendstille (Öl)	34
	Drei Wandgemälde al fresco: gedacht als Bemalung eines Musikraumes	
1418	links: Widmung an L. v. Beethoven	4
1419	mitte: Widmung an Joh. Seb. Bach	4
1420	rechts: Widmung an W. Mozart.	4
1421	Stute und Füllen, 1908 (Öl)	34
1422	Dämmerung, 1919 (Öl)	34
1423	St. Christophorus, 1919 (Öl)	34
1424	Felsensturz, 1920 (Tempera)	34
1425	Philosoph, 1921 (Tempera)	34
1426	Waldgeheimnisse, 1922 (Tempera)	34
1427	Gerlint, 1923 (Tempera)	34
1428	Tannen und Birken, 1925 (Tempera)	34
1429	Altes Nest, 1925 (Tempera)	34
1430	Märkischer Frühling, 1926 (Tempera)	34
1431	Frühlingsföhn, 1926 (Tempera)	34
1432	Heimatliche Hügel, 1925 (Tempera)	34
1433	Frühsommer, 1926 (Tempera)	34
1434	Am frühen Morgen, 1927 (Tempera)	34
1435	Sommerlust, 1927 (Tempera)	34
1436	Bergbach, 1927 (Tempera)	34
1437	Sommermorgen, 1927 (Tempera)	34
1438	Hügelland, 1927/28 (Tempera)	34
1439	Frühlingsdrängen 1927 (Tempera)	34
1440	Spät am Abend, 1927/28 (Tempera)	34
1441	Schafweide, 1928 (Tempera)	34
1442	Frühlingsmelodien, 1928 (Tempera)	34
1443	⊙Alpenwelt, 1928 (Tempera)	34
1444	Morgendämmerung, 1927/28 (Tempera)	34
1445	Stimmen des Hochwalds (Tempera)	34
1446	Moorbächlein (Tempera)	34
1447	Sommerglanz (Tempera)	34

Stöckl, Anton, München (NMKG)

1448	Madonna mit Jesukind (Holz)	19
1449	Sackschlepperin (Holz)	8
1450	Kartoffelernte (Relief), (Terrakotta)	19
1451	Ährenleserinnen (Gips)	19

Stockmann, Hermann, Dachau

1451a	Hochsommer (Öl)	26
-------	---------------------------	----

Stollreiter, Paul, München (Lpd)

1452	Prof. Hans Heider (Öl)	3
1453	Frau Univ.-Prof. Dr. Groth (Öl)	17
1454	Univ.-Prof. Dr. med. et phil. Becher (Öl)	18

Strasser, Benjamin, Stuttgart (NMKG)

1455	Porträt Dr. Otto Ehrhardt, Staatsoper Dresden (Öl)	16
------	--	----

Strützel, Otto, Prof., München (MKG)

1456	Märzarbeit (Öl)	26
1457	⊙In Oberbayern (Öl)	37a
1458	Am Bauernhaus (Öl)	41
1459	Ziehende Herde (Öl)	40a

Stubenrauch, Hans, Murnau (MKG)

1460	Illustration zu Schwammerl v. H. R. Bertsch (Kreidezeichnung)	27
------	---	----

Stubner, Robert F., Berlin

1460a	Quartett (Öl)	41
-------	---------------	----

Stützer, Alwin, München (MKG)

1461	Vorstadtgärtnerei (Aquarell)	35
------	------------------------------	----

Tauschek, Otto, München (MKG)

1462	Vorfrühling im Biedersteiner Park (Öl)	37
1463	Herbstsonne (Öl)	37

Ter Hell, Willy, Berlin

1464	⊙Landschaft bei Winterberg: Sauerland (Öl)	2
1465	Märzsonne (Öl)	37
1466	Wettersteinwand im Neuschnee (Öl)	21

Terstegen, Hermann, Nördlingen

1467	Sommer (Radierung)	36
1468	Auf der Reichenau (Radierung)	36

Thaler, Wolf, München

1470	Blumenstück (Öl)	37a
------	------------------	-----

Thiel, Johannes, Weßling

1471	Waldwiese (Radierung)	31
1472	Weg am Waldrand (Radierung)	31
1473	Baumreihe (Radierung)	30
1474	Vor dem Regen (Radierung)	30

Thielemann, Alfred, Tutzing (MKG)

1475	Alte Stadtmauer (Öl)	26
------	----------------------	----

Thiemann, Carl, Dachau

1477	Dinkelsbühl: Blick in die Stadt (Holzschnitt)	36
1477a	Dinkelsbühl; Rothenburger Tor (Holzschnitt)	36
1477b	Dinkelsbühl: Häuserwinkel (Holzschnitt)	36
1477c	Dinkelsbühl: Segringertor (Holzschnitt)	36

Thomas, Leo, München

1478	Landschaft a. d. Höhe (Öl)	37a
1479	Gebirgslandschaft (Öl)	21

Thor, Walter, Prof., München (MKG)	
1480	Bildnis des Herrn Univ.-Prof. Geh. Rat Dr. Endres (Öl) . . . 33
1481	Bildnis des Herrn Bankdirektors M. Koppelstätter (Öl) . . . 37
1482	⊙Bildnis meiner Frau (Öl) 33
Tiedjen, Willy, München	
1483	Sonniger Tag (Enten) 40
Tillberg, Harald, München (NMKG)	
1484	Tempelruinen v. Olympia (Farbige Zeichnung) 19b
1485	Moorlandschaft (Farbige Zeichnung) 19a
1486	Aus Mistra (Farbige Zeichnung) 25
1487	Griechische Villa (Öl) 16
1488	Olivenbäume auf Leukas (Öl) 16
Tinti, K. A., Ingolstadt	
1489	Kleiner Markt (Öl) 55
1490	Hafen von Palermo (Öl) 55
1491	Korbträger (Öl) 55
Toepper, Hans, München (MKG)	
1492	Ernstes Zwiegespräch (Öl) 21
1493	Bildnisstudie (Öl) 37a
Traub, Gustav, München (NMKG)	
1498	Tagesende (farbige Zeichnung) 25
1499	⊙Nachtstück (farbige Zeichnung) 25
Trautmann, Karl, Fürstenfeldbruck	
1500	Aus der Au, München (Tempera) 41
Treumann, Rudolf, Herrsching (KV 1927)	
1502	Zugvögel (Öltempera) 17
Troeltsch, Hermann, München (NMKG)	
1503	Bildnis des Schriftstellers Dr. B. L. (Öl) 9
1504	Erzählung (Öl) 7
1506	Mittelmeerlandschaft (Aquarell) 19b
1508	Auf dem Rancho I (Aquarell) 19b
1510	Hafen von Palermo (Aquarell) 19b
1512	Auf dem Rancho II (Aquarell) 19b
Trulsson, Ingeborg, München	
1513	Dr. Aug. Ganghofer, Porträt (Gips) 6
1514	Dr. R. Decker, Porträt (Gips) 6
Trumm, Peter, München	
1516	Was nützt mich ein Rosengarten? (Zeichnung) 28
1517	Der Tod von Basel (Zeichnung) 28
1518	Das Mädchen und der Freier (Zeichnung) 28
1519	Illustration zu „Sanatorium Dr. Bräuser“ (Zeichnung) . . . 28

Lauf. Nr.	Saal-Nr.
1520 Liebesszene (Zeichnung)	28
1521 König Lear (Radierung)	31
Trumm-Witzel, Hedwig, München	
1522 Märzschnee (Stolp i. P.) (Aquarell)	19a
Uhl, Joseph, Bergen Obb. (NMKG)	
1523 Die Bergpredigt (Öl)	16
Urban, Hermann, München (By)	
1524 Arabisches Dorf (Öl)	32
1525 Bayrischer Herbst (Öl)	32
1526 Loggia (Öl)	32
1527 Sommertag (Öl)	32
1528 ☉Morgenstille (Öl)	3
1529 Aus Sermione I (Zeichnung)	25
1530 Aus Sermione II (Zeichnung)	25
Veit, Moritz, München	
1531 Stallidylle (Öl)	40
Vierthaler, Johann, Professor, München	
1532 Knabenbüste (Gips)	7
1533 Springerin (Bronze)	26
1534 Büste Gigi (Gips)	26
Vinnai, Eugen, München	
1535 See (Aquarell)	54
1536 Abendstimmung (Aquarell)	54
Vollmar, Alfred, Ulm	
1537 Fluß und Sonne (Radierung)	30
1538 Schneebahnen (Radierung)	31
1539 Am Brunnen (Radierung)	31
1540 Mutter und Kind (Radierung)	31
1541 Speisung der Unmündigen (Radierung)	31
1542 Überschwemmtes Land (Radierung)	31
1543 Traubenernte (Radierung)	31
1543aAuf der Treppe (Radierung)	25
1543bDie Hemmung (Zeichnung)	25
Vollmer, Karl A., Aschaffenburg	
1544 „Zwölfte Station“ (Tempera)	14
Waderé, Heinrich, München (NMKG)	
1545 ☉Sirene (Gips)	3
1546 Erinnerung, Grabfigur (Bronze)	6
1547 Mater Salvatoris (Gips)	14
Wagner, Wolfgang, München (MKG)	
1548 Landwirte (Farbige Zeichnung)	36
1549 Kabellegen (Farbige Zeichnung)	36
1550 Zimmerleute (Farbige Zeichnung)	36
1551 Schmiede (Farbige Zeichnung)	36

Lauf. Nr.	Saal-Nr.
1552 Mäher (Farbige Zeichnung)	36
1553 Grubenleute (Farbige Zeichnung)	36
Wallbaum, Johanna, München	
1554 Stilleben mit Ananas (Öl)	54
1555 Stilleben mit Quitten (Öl)	54
Wallisch, Georg, München (KV 1927)	
1556 Madonna (Gips)	6
Weil, Otto, Holzhausen/Ammersee (NMKG)	
1557 Kiesgrube im Winter (Öl)	9
1558 Holzplatz in den Bergen (Öl)	9
Weinmann, Turi, Grünwald	
1559 Ruth Haßler (Bronze)*	19
Wendt, Adolf, München	
1561 Spargelstilleben (Öl)	40
Wenk, Albert, München (MKG)	
1562 Hamburger Hafen (Öl)	26
Wersig, Bruno, München	
1563 Berghänge (Öl)	2
1564 Heidehügel (Öl)	41
1565 Lechlandschaft (Öl)	37
Werson, Jules, Gilching (MKG)	
1566 Weiblicher Akt mit Pferden (Relief)	25
Wetzstein, Franz, München	
1567 Weibliche Figur (Gips)	19
Weyermann, Camilla, München	
1568 Akte (Öl)	55
1569 Parkwiese (Öl)	54
1570 Rosen (Öl)	54
Widemann, Julius, München	
1571 Ein deutscher Berg (Öl)	40a
Widmann, Max, Seeshaupt	
1571a Bildnis S. K. H. Kronprinz Rupprecht von Bayern (Radierung)	
Wilke, Erich, München	
1572 Die alten Kunden (Zeichnung)	25
1573 In der Destille (Zeichnung)	25
1574 6 Radierungen zu einer Novelle von Knut Hamsun	31
1575 11 Radierungen	31
Wilke, Friedrich, Dachau	
1576 Mädchenbildnis (Öl)	54

Lauf. Nr.	Saal-Nr.
1577 An der Amper (Öl)	54
1578 Vorfrühling (Öl)	54
Wilm, Hubert, Dr., München (NMKG)	
1579 Blumenstück I (Öl)	9
1580 Stilleben mit Kastanienblüten (Öl)	3
1581 Stilleben mit Pfirsichen (Öl)	9
1582 Köln, Südbrücke (Aquarell)	19b
1583 Rebhuhn (Aquarell)	19b
1584 Bei St. Moritz (Aquarell)	19b
Winkler, Ed., München	
1585 Buchenwald (Radierung)	30
Winter, Theo, Düsseldorf (MKG)	
1586 Der Heereszug (Öl)	41
Wirnhier, Friedrich, München (MKG)	
1587 Oberes Donautal (Öl)	32
1588 Donau bei Dürnstein (Öl)	21
Witschel, Bernhard, München (MKG)	
1589 Regensburg (Kohle)	27
1590 Luitpoldhütte-Hochofen I (Kohle)	27
1591 Luitpold-Hütte-Hochofen II (Blei)	27
1592 Abstich-Hochofen (Blei)	27
Wöhner, Luis, München (MKG)	
1592a Isartal bei Bad Tölz (Öl)	40
Wolf, Rudolf, München (MKG)	
1593 Abseits (getönte Zeichnung)	25
Wolff, von, Natalie, München	
1594 Elegie (Bronze)	55
Wolter, Franz, München (MKG)	
1595 Selbstbildnis (Öl)	41
Wylluda, Max, München (NMKG)	
1596 Oberbayerische Landschaft (Öl)	16
1597 Bei Biederstein (Öl)	16
1598 Straße nach Schleißheim (Öl)	16
1599 Aus dem Isartal (Aquarell)	35
1600 Am Schwabinger Bach (Aquarell)	19a
Zairis, Emanuel, München (Lpd)	
1601 Abend des Lebens (Öl)	18
1602 Morgen des Lebens (Öl)	18
1603 Segnung der Boote (Öl)	18

Zeh, Oskar, München	
1604	Porträtkopf (Ton gebrannt) 19
Zierhold, Elsbeth, Starnberg (Lpd)	
1604a	Rote Kakteen (Öl) 17
Zimmermann, Ernst Reinhardt, München (Lpd)	
1605	Bildnisstudie (Öl) 7
1606	©Bildnis Reichsgerichtsrat Bever 2
1607	Frühlingsblumen I 29
1608	Frühlingsblumen II 29
1609	Mädchenbildnis 29
Zoelch, Tono, München	
1610	Mädchen mit Reh (Bronze) 6
Zoneff, Kyril, München	
1611	Meine Frau (Öl) 55
1612	Frl. Dr. E. S. (Öl) 55
1613	Eine Orientalin (Öl) 55

Baukunst

- 1614 Atzenbeck, Hans Filmburg
 1615 Baumann, Fr. Landhaus
 1616 Bergtholdt, Heinrich Haus B., Pullach
 1617 Biehler, Bruno Kriegerdenkmal auf dem Grünen
 1618 Buchner, Georg Kinderheim Westerham
 1619 Buchner, Georg Kinderheim Westerham, Fassade
 1620 Buchner, Georg Kinderheim Westerham, Fenster
 1621 Buchner, Georg Pfarrkirche Oberschleißheim, Modell
 1622 Buchner, Georg Pfarrkirche Oberschleißheim, Inneres
 1623 Delisle, Oskar }
 Ingwersen, Bernhard } Bankumbau D.-G. Nürnberg
 1625 Drollinger, Eugen Grabdenkmal
 1626 Ebert, Hans, Nürnberg Tanzdiele
 1627 Feichtinger, Hans
 1628 Krieg, Gustav Studie
 1629 Fick, Roderich, Herrsching Kapelle
 1630 Fick, Roderich, Herrsching Kapelle
 1631 Fick, Roderich, Herrsching Kapellenfenster
 1632 Fick, Roderich, Herrsching Ökonomiegebäude
 1633 Fick, Roderich, Herrsching Ökonomiegebäude
 1634 Fick, Roderich, Herrsching Badehaus am Ammersee
 1635 Fischer, Karl, J. Studie
 1636 Gablonsky, Fritz
 1637 Vogl, Wolfgang Friedhof Grünwald
 1638 Haiger, Ernst Gruft Thyssen
 1639 Haiger, Ernst Gruft Thyssen
 1640 Herbert, E. }
 Kurz, O. O. } St. Sebastian München, Modell
 1642 Kurz, O. O. Elektr. Unterstation, Seidlstraße
 1643 Hönig, Eugen }
 Söldner, Karl } Bayerische Zentral-Darlehenskasse
 1645 Söldner, Karl Bayerische Reitschule A.-G.
 1646 Hofer, Paul Studie
 1647 Hofer, Paul Studie

Lauf. Nr.

- 1648 Jäger, Karl Haus J., Herzogpark
 1649 Jäger, Karl }
 Birkenholz, Peter } Haus von L., Isartal
 1651 Birkenholz, Peter Haus W., Herzogpark
 1652 Karlisek, H. Wohnhaus K.
 1653 Karlisek, H. Wohnhaus K.
 1654 Kurz, Michael, Augsburg Pfarrkirche St. Heinrich,
 Bamberg
 1655 Kurz, Michael, Augsburg Pfarrkirche St. Heinrich,
 Inneres
 1656 Kurz, Michael, Augsburg Kathol. Fürsorge- und
 Altersheim Augsburg
 1657 Kurz, Michael, Augsburg Pfarrkirche Heidmühle
 1658 Kurz, Michael, Augsburg Schwesternkloster
 St. Scholastika, Neustift
 1659 Kurz, Michael, Augsburg Pfarrkirche Klingenbrunn
 1660 Kurz, Michael, Augsburg, Pfarrkirche Klingenbrunn, Eingang
 1661 Kronenbitter, G. M. Regina-Bad München
 1662 Landauer, Fritz Studie zu einer Synagoge
 1663 Lechner, Theo }
 Norkauer, Fritz } Postgebäude in Glonn
 1665 Norkauer, Fritz Postgebäude in Glonn, Eingang
 1666 Norkauer, Fritz Schwarzkopfhütte
 1667 Norkauer, Fritz Ortskrankenkasse Füssen
 1668 Mendler, Martin Landhaus
 1669 Mendler, Martin Gartentor
 1670 Neuman, Max Landhaus
 1671 Neuman, Max Studie
 1672 Saalfrank, Fritz, Würzburg Landhaus
 1673 Schmeißner, Jakob, Nürnberg Friedhof Marktleuthen
 1674 Schoen, Max Kraftwerk Linsing
 1675 Schoen, Max }
 Lommel, Friedrich } Kriegergedenktafel auf dem
 Johannis-Friedhof Nürnberg
 1677 Seiffert, Alwin Garten
 1678 Seiffert, Alwin Garten
 1679 Steidle, Richard Kirchen-Studie
 1680 Wideranders, Max Ausstellungspark München
 1681 Winkler, Karl, Regensburg Siedlung

am
Plan?

Ausstellung: Kunstgewerbe

JURY:

Pfeiffer Mauritius, Bildhauer, Vorsitzender
Baessler Karl, Architekt, Leipfinger Carl, Kunst-
maler, Keramiker; Schneider Julius, Studienrat,
Goldschmied; Seidl Ludwig, Architekt; Thiersch
Frieda, Handbuchbinderin; von Weech Sigmund,
Graphiker, Handweber

Aussteller-Liste

Lauf. Nr.

- Bogenhauser Keramik, Düll, Heinrich, Prof., Petzold, Georg,**
Prof. und Frl. **Schambeck, München**
- 1700 Bowle (Terra sigillata)
- 1701 Antike Vase und Platte
- Bosse, Walter, Keramische Werkstätte, Kufstein**
- 1702 Grotesk-Keramik
- Bremer-Presse, G. m. b. H., Verlag**
- 1703 Drucke
- Broxner, Hermann, Bildhauer, München**
- 1704 Keramiken
- Bunge, Albert Gustav, Emmering/Bruck**
- 1705 Ständerlampe
- 1706 Wandleuchter
- Denk, Hans, Kunstschreiner, München**
- 1707 Nähkassette mit Tischchen
- Denker, Ellinor, Diessen a. A.**
- 1708 Figürliche Keramik
- Deutsche Farbmöbel A.-G., Abteilung Stoffdruckerei, München**
- 1709 Druckstoffe
- Deutsche Werkstätten, A.-G., Hellerau bei Dresden und
München**
- 1710 Stoffe
- Durner, Lorenz, Kunstgewerbliche Werkstätte, München**
- 1711 Altärchen (Bernsteinschnitt von Martin **Seitz, Passau**)
- Fachschule, staatl. in Zwiesel**
- 1712 Schleif- und Gravurgläser

Lauf. Nr.

- Glas- und Porzellankunst, G. m. b. H., München**
1713 Gravur-Gläser
Heiden, Theodor, Hofgoldschmied, Landesgewerberat, München
1714 Tafelaufsatz (Entwurf: Karl Roth)
Herwegh, Liesl, München
1715 Teppich
Hymen, Henny von, München
1716 Webstoff
Kämmerer, Mary, Geiseltasteig
1717 Batiken
Kahl, Karl, Bildhauer, München
1718 Keramik
Keramische Klasse der Gewerbeschule an der Westenrieder-
straße, München (Fachlehrer Karl Leipfinger)
1719 Keramiken
Königbauer, Josef, Keramische Werkstätte, München
1720 Keramiken
Kornmann, Egon, Starnberg, Schule für bildende Kunst
1721 Bernsteinarbeiten
Ledderhose, Elisabeth, München
1722 Bucheinband
Leipfinger, Josef u. Karl, Werkstätte für keram. Kunst, München
1723 Keramiken
Löwenthal, Else, München
1724 Blumen, Schals
Lohr, Hilde, München
1725 Textilarbeiten
Marx-Eckart, Yvonne, München
1726 Gläser
Mauder, Hans, München
1727 Gläser
Mayrhofer von, Adolf, Prof., Silberschmied, München
1728 2 Tafelaufsätze (Entwurf: Karl Roth), Silberschmiedearbeiten
Münchener Werkstätten, G. m. b. H. (Hans Schleiß), München
1729 Keramiken
Obletter, Max, Goldschmied, München
1730 Altärechen mit Emailarbeit

Lauf. Nr.

- Olofs**, Max, Gold- und Silberschmied, München
1731 Tafelaufsatz (Entwurf: Karl Roth)
1732 Hochzeitsbecher
1733 Becher und Schmuckstücke
- Pechuel-Loesche**, Agnes, Köln a. Rh.
1734 Batiken
- Raig**, Friedrich, Goldschmied, München
1735 Anhänger
- Reuß**, G. O., Chemiker, Schöngeising
1736 Keramiken
- Rickert**, Franz, Silberschmied, München
1737 Weinkanne mit Platte und zwei Bechern
- Riepl**, Karl, Goldschmied, München
1738 Silberschmiedearbeiten mit Steinschnitten
- Röhrig**, Karl, Bildhauer, München
1739 Keramiken
- Roth**, Karl, Bildhauer, München
1740 4 Tafelaufsätze, die 4 Elemente (Entwurf)
- Roth**, Otto, Kunstschreiner, München
1741 Kabinett-Schrank, Schachbrett
- Rothmüller**, Karl, Prof., Hofgoldschmied, München
1742 Schmuck
- Ruisinger**, Franz, München
1743 Elfenbeinschnitzerei
- Rupprecht - Presse**, C. H. Beck'sche Verlagsbuchhandlung,
München
1744 Bücher
- Sattler**, Heinrich, Köln a. Rh.
1745 Gläser
- Seitz**, Martin, Passau
1746 Altärchen (Metallararbeit: Durner Lorenz)
1747 Bernsteinschnitte
- Selden**, Erna, München
1748 Batiken
- Seyfried**, Emmy, München
1749 Gläser
- Spannring**, Luise, Salzburg
1750 Keramiken

Lauf. Nr.

- Schmidt, Eugenie, München**
1751 Blumen
- Schmid-Geiler, Friedrich, Goldschmied, München**
1752 Altarkreuz
- Schneider, Julius, Studienrat, Goldschmied, München**
1753 Schmuck
- Schnizlein, Emma, München**
1754 Kissen, Filetdecke
- Straub, Irmgard, München**
1755 Buchbinderarbeiten
- Thiersch, Frieda, München**
1756 Bucheinbände für die Bremer Presse
- Vereinigte Werkstätten f. Kunst im Handwerk A.-G., München**
1757 1 Herrenzimmer (Entwurf; F. A. Breuhaus) Ausf. matt Nußbaum, Einzelmöbel, Beleuchtungen, Stoffe, Teppiche, Kleinkunst.
- Vetter, Lilly, Aschau b. Prien**
1758 Bildstickereien, Kasak
- Weech von, Sigmund, Handweberei, München-Schaftlach**
1759 Handgewebte Stoffe
- Weil, Hanna, Holzhausen a. Ammersee**
1760 Elfenbeinschnitzerei
- Wilm, Joh. Mich., Goldschmied, München**
1761 Schmuck
- Winkler, Rolf, Kunstmaler, München**
1762 Scherenschnitt
- Zwengauer, Marie, München**
1763 Perlstickereien

Die mit bezeichneten Arbeiten sind im Auftrage der Benno und Therese **Danner**'schen Kunstgewerbestiftung ausgeführt worden.

GLASPALAST-LINK E

60 Jahre Münchener Künstler-Genossenschaft

*

Münchener Künstler-Genossenschaft

*

Münchener Künstler-Vereinigung „Luitpold-Gruppe“

*

Künstlerbund „Die Bayern“

*

Münchener Künstlergruppe „Der Bund“

*

Neue Münchener Künstlergenossenschaft

*

Künstler-Vereinigung 1927

*

Süddeutscher Illustratorenbund, Landesgruppe Bayern

*

Verein für Originalradierung in München

*

Bund zeichnender Künstler

*

Verein Münchner Aquarellisten

*

STABEAT

1. Die erste Klasse der ...

2. Die zweite Klasse der ...

3. Die dritte Klasse der ...

4. Die vierte Klasse der ...

5. Die fünfte Klasse der ...

6. Die sechste Klasse der ...

7. Die siebte Klasse der ...

8. Die achte Klasse der ...

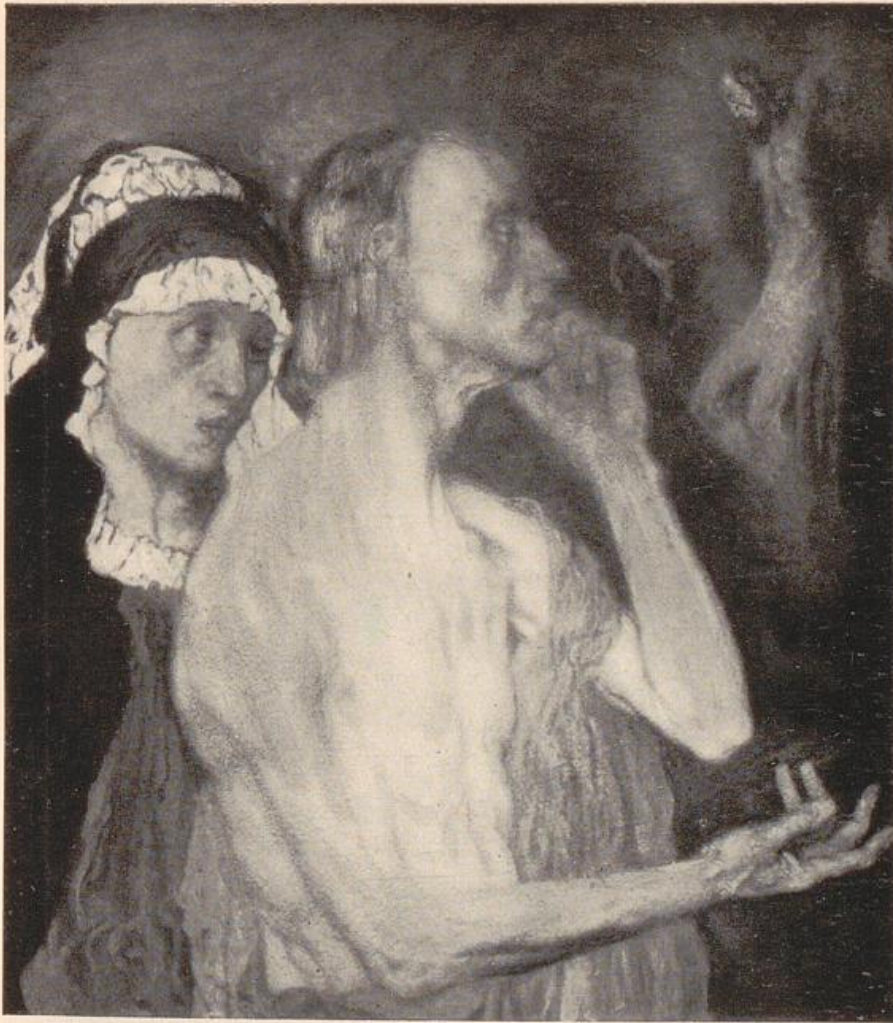

LEIPOLD KARL

Weib, siehe das ist dein Sohn

3



Morgenstille

URBAN, Hermann



Alpenwelt

STEPPES, EDMUND

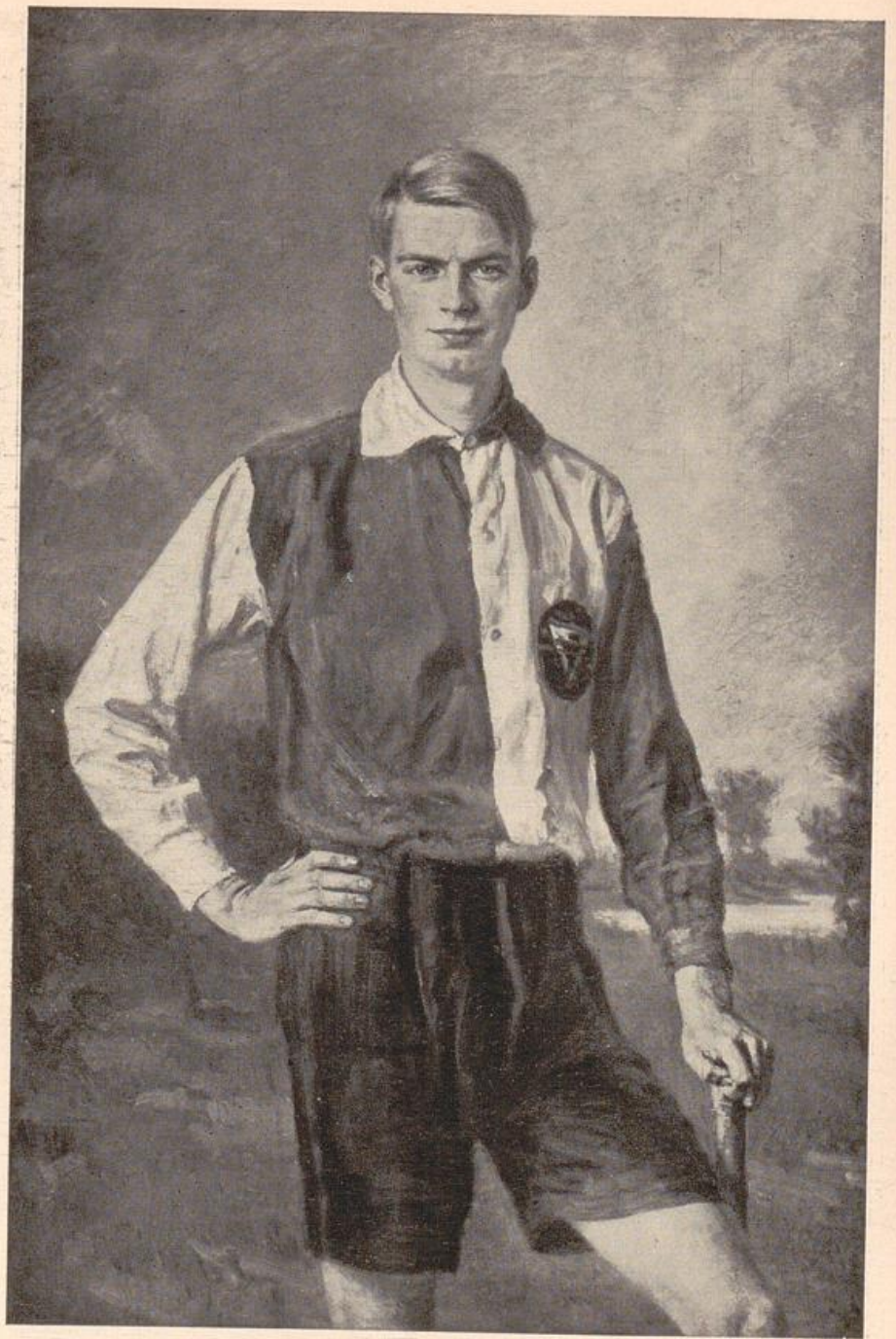

SCHOLZ, RICHARD

Hockeyspieler



SCHUSTER-WOLDAN, GEORG

Kinderbildnis

7

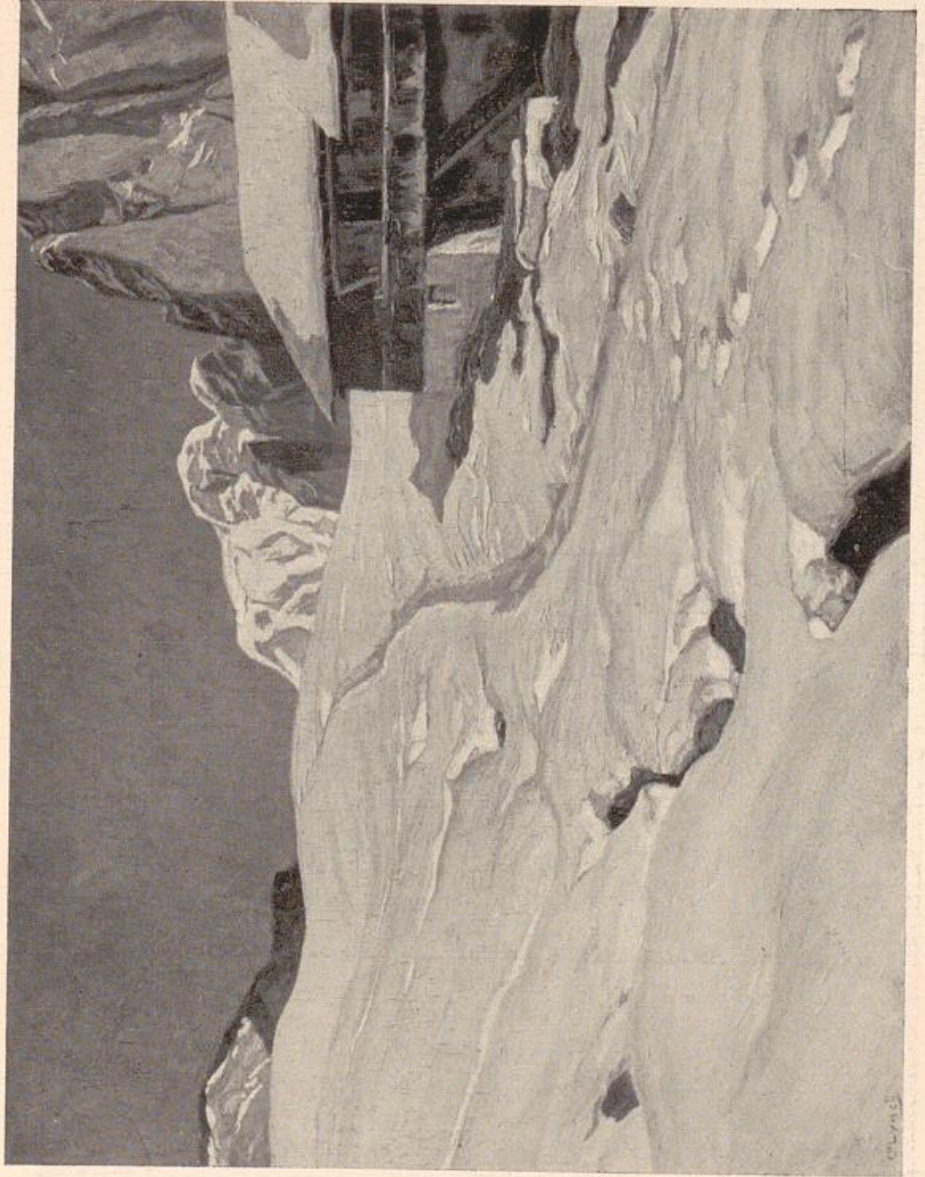

Dolomitenlandschaft

O'LYNCH V. TOWN, KARL



Bergsee

CURRY, ROBERT

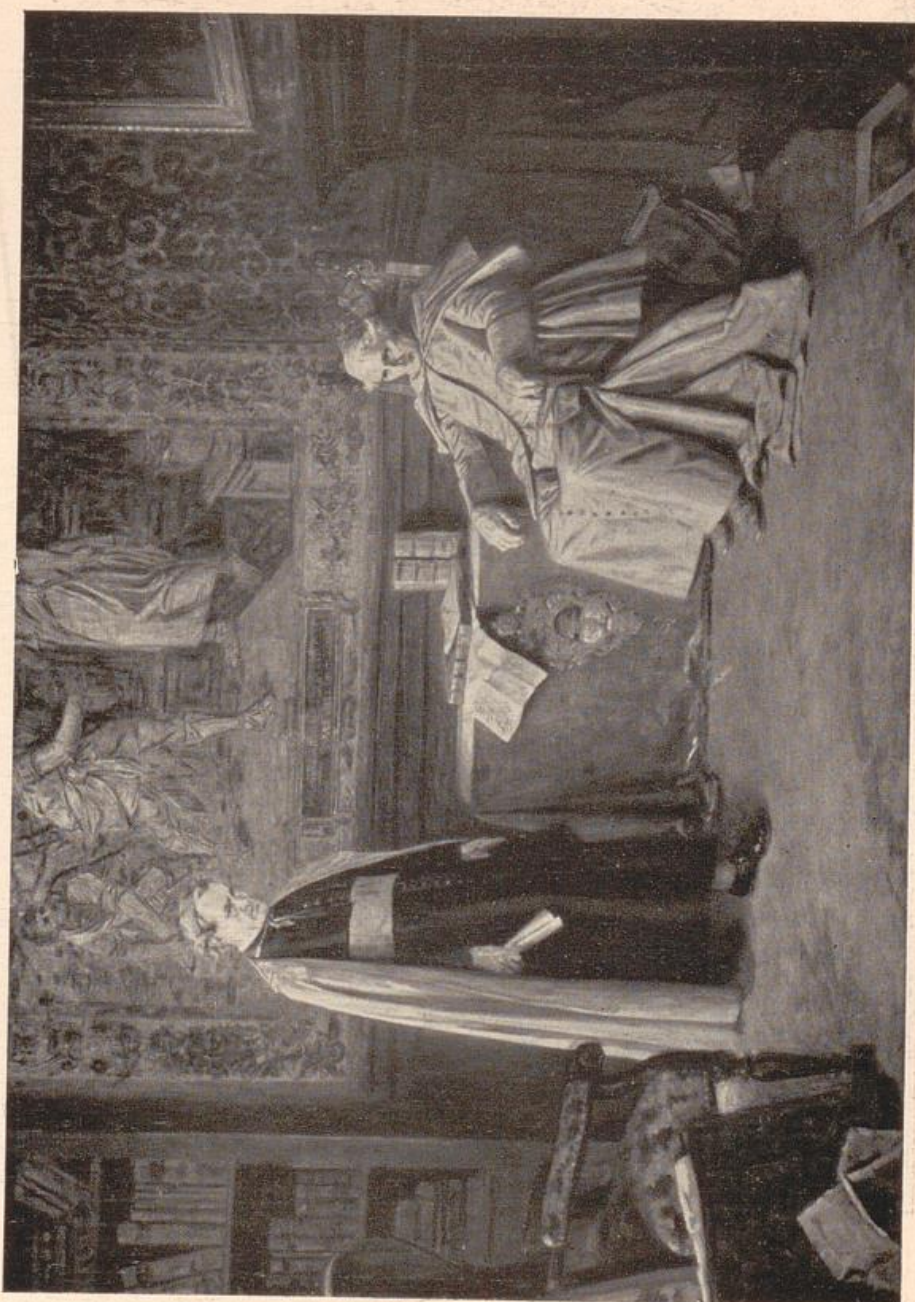

LÖWITZ, WILHELM

Die Auseinandersetzung

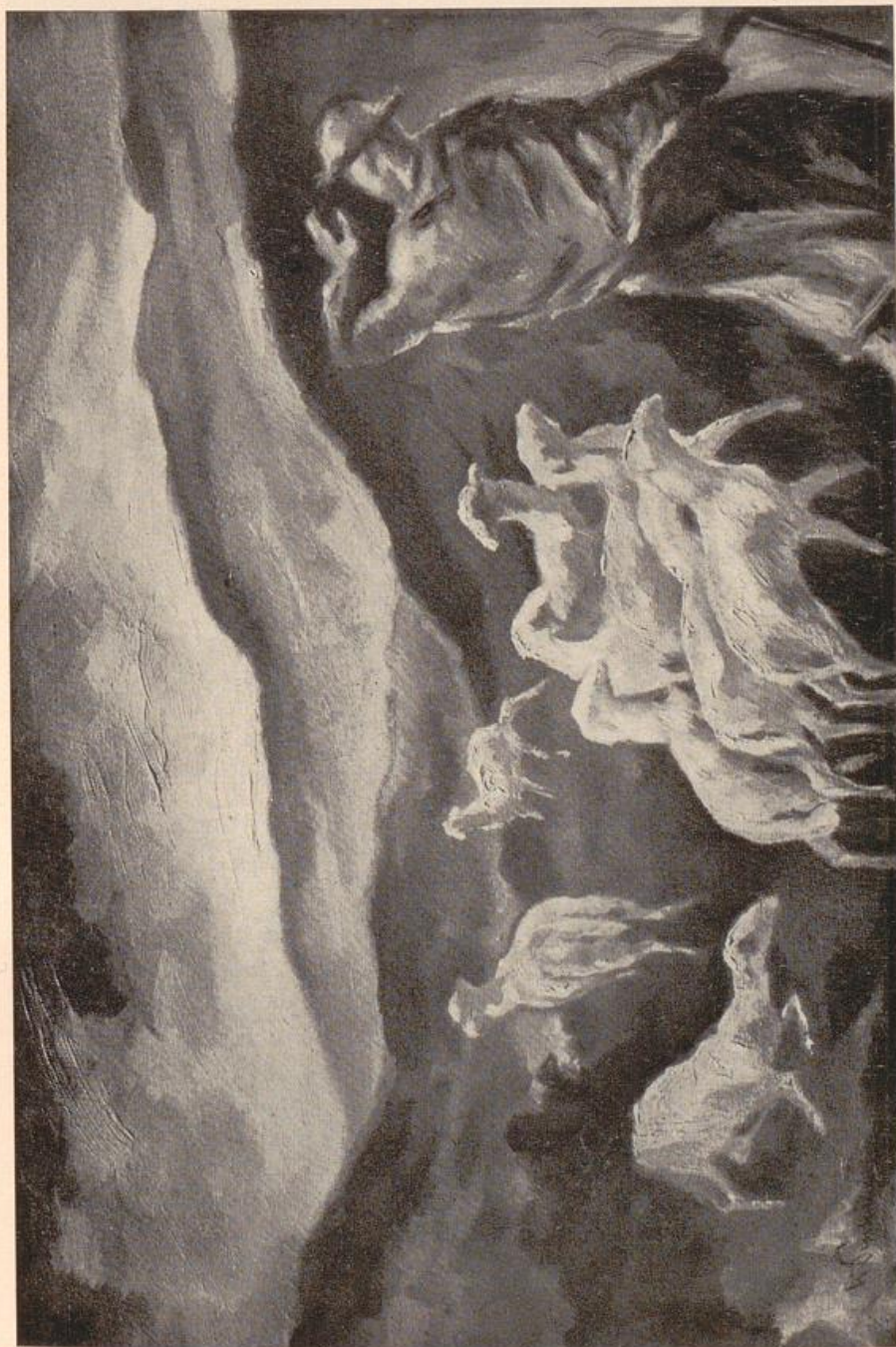

PREETORIUS, WILLY

Flucht vor dem Abendsturm



VON MARR, CARL

Zurück zu Gott



PAEDE, PAUL

Modelle



THOR, WALTER

Bildnis meiner Frau

14

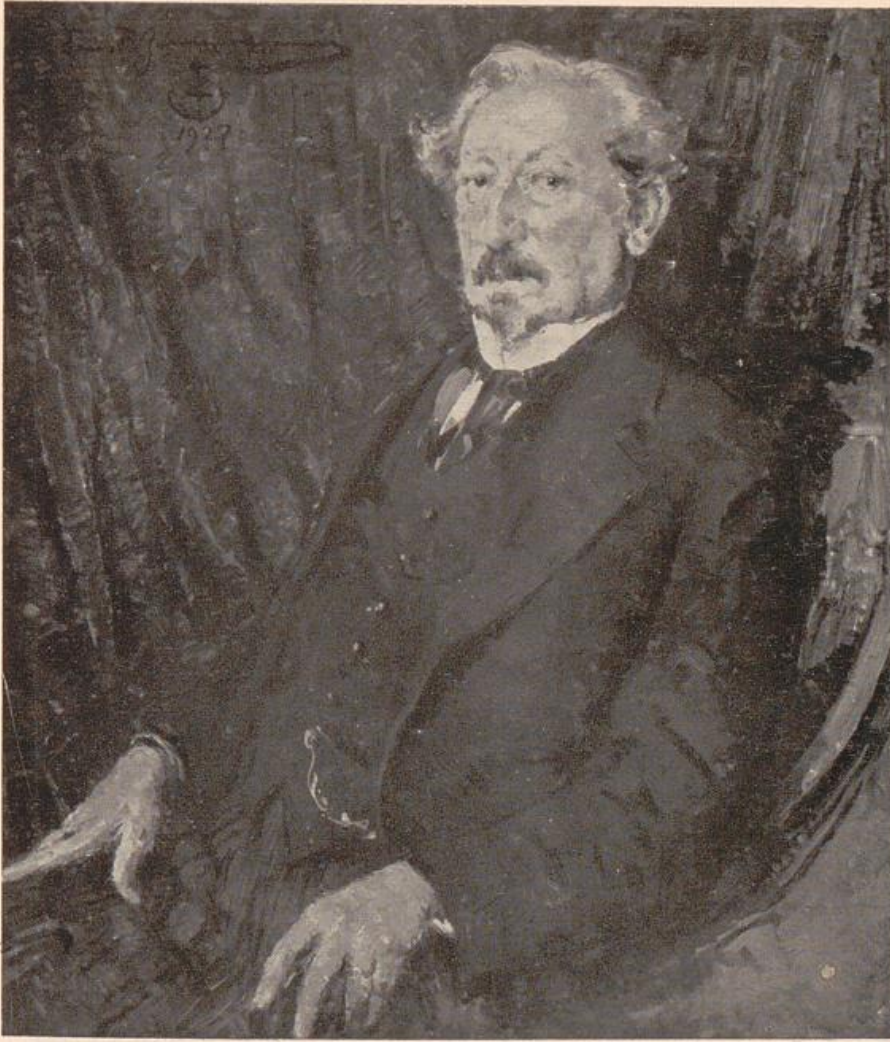

ZIMMERMANN, ERNST REINHARD Bildnis Reichs-
gerichtsrat Bever

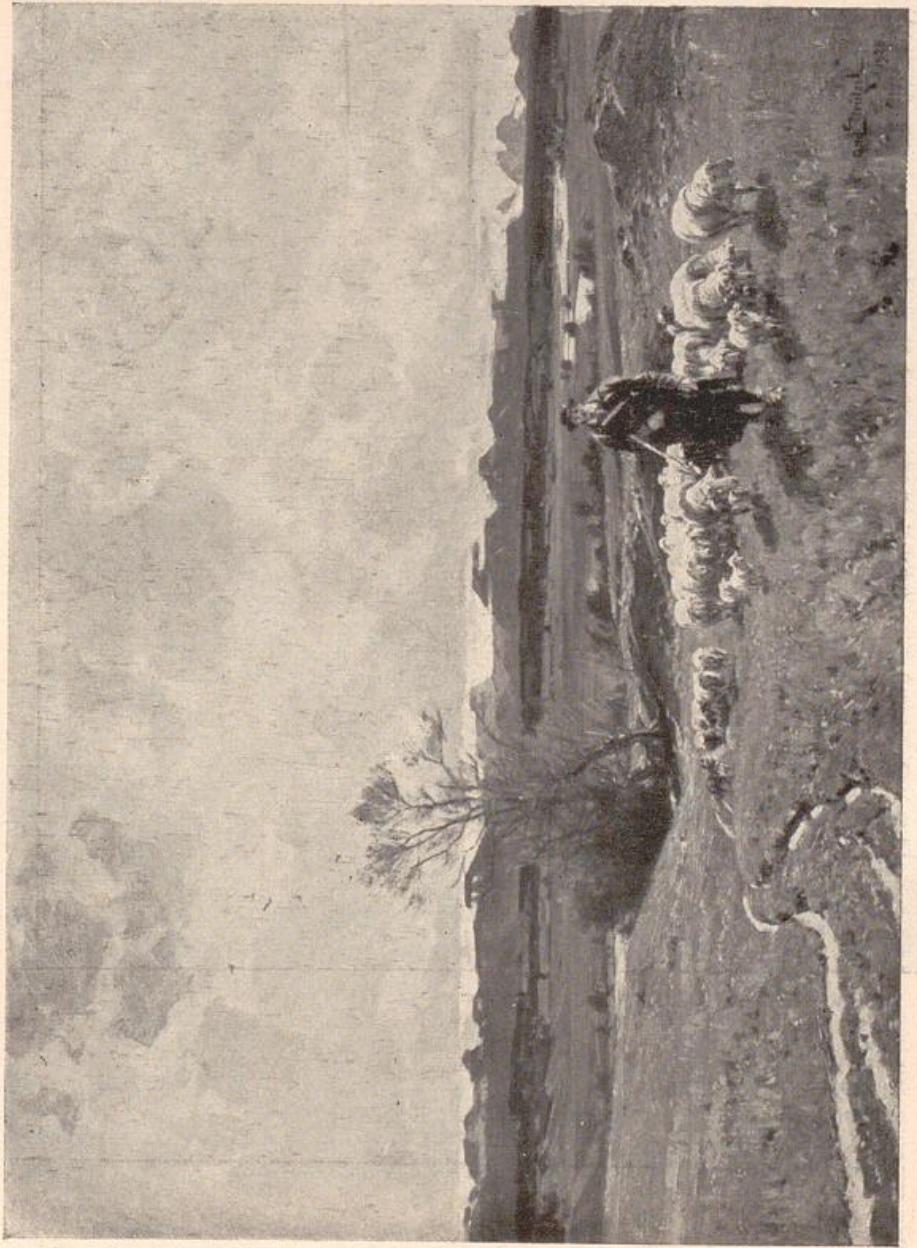

In Oberbayern

STRÜTZEL, OTTO

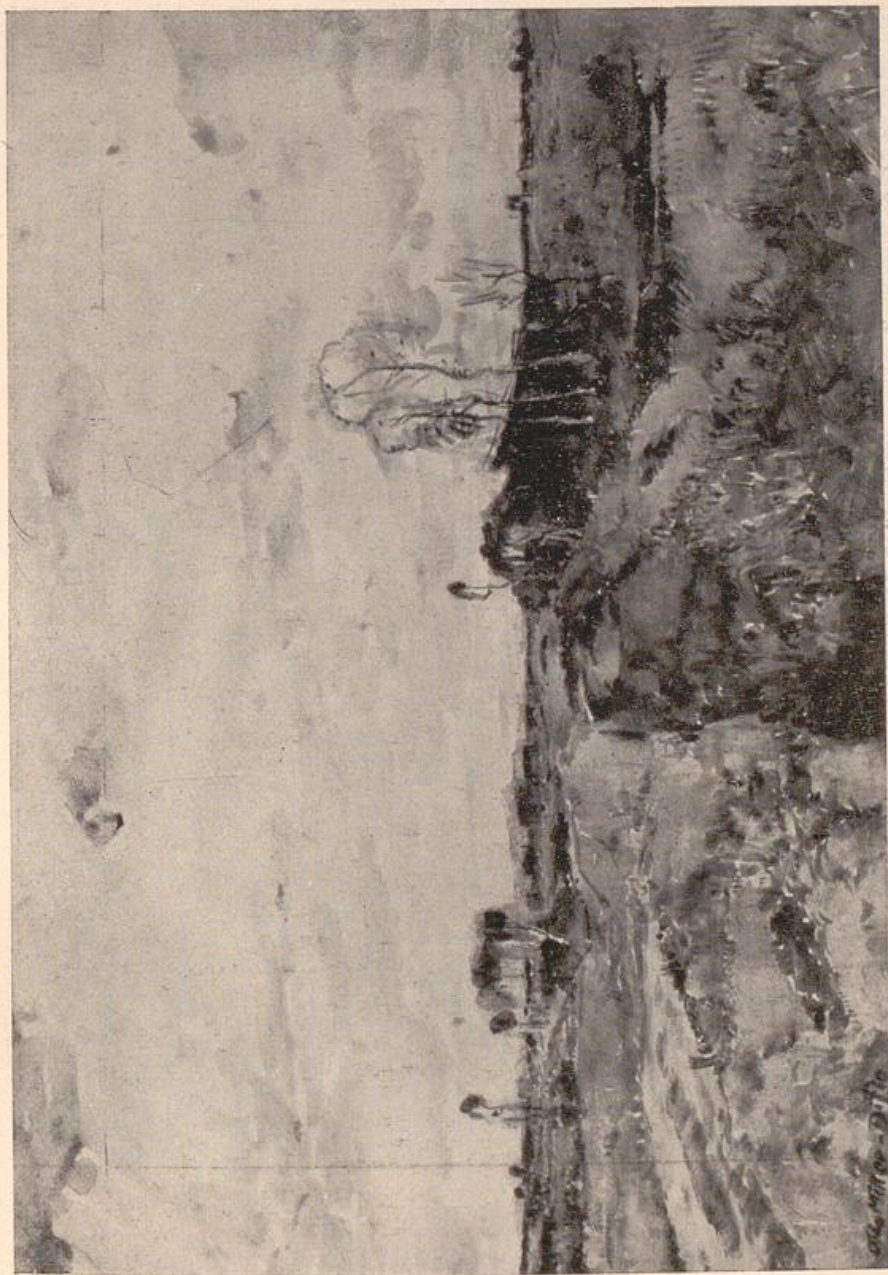

Im Moor

MILLER-DIFLO, OTTO

afol

STUTZEL, OTTO



PUTZ, LUDWIG

Lola

18



HOLZER, JAKOB CARLO

Bildnis meiner Mutter

19

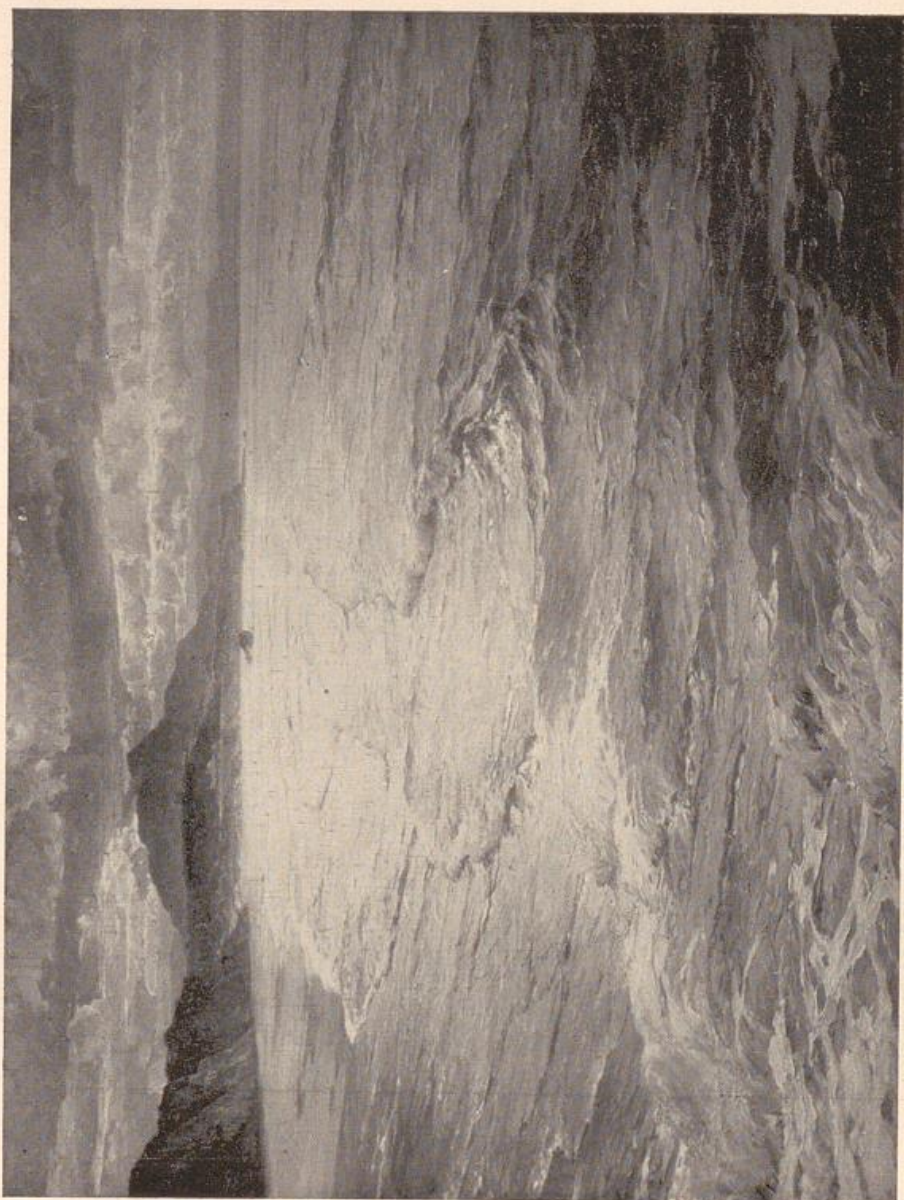

Meeresbrandung

BOEHME, KARL



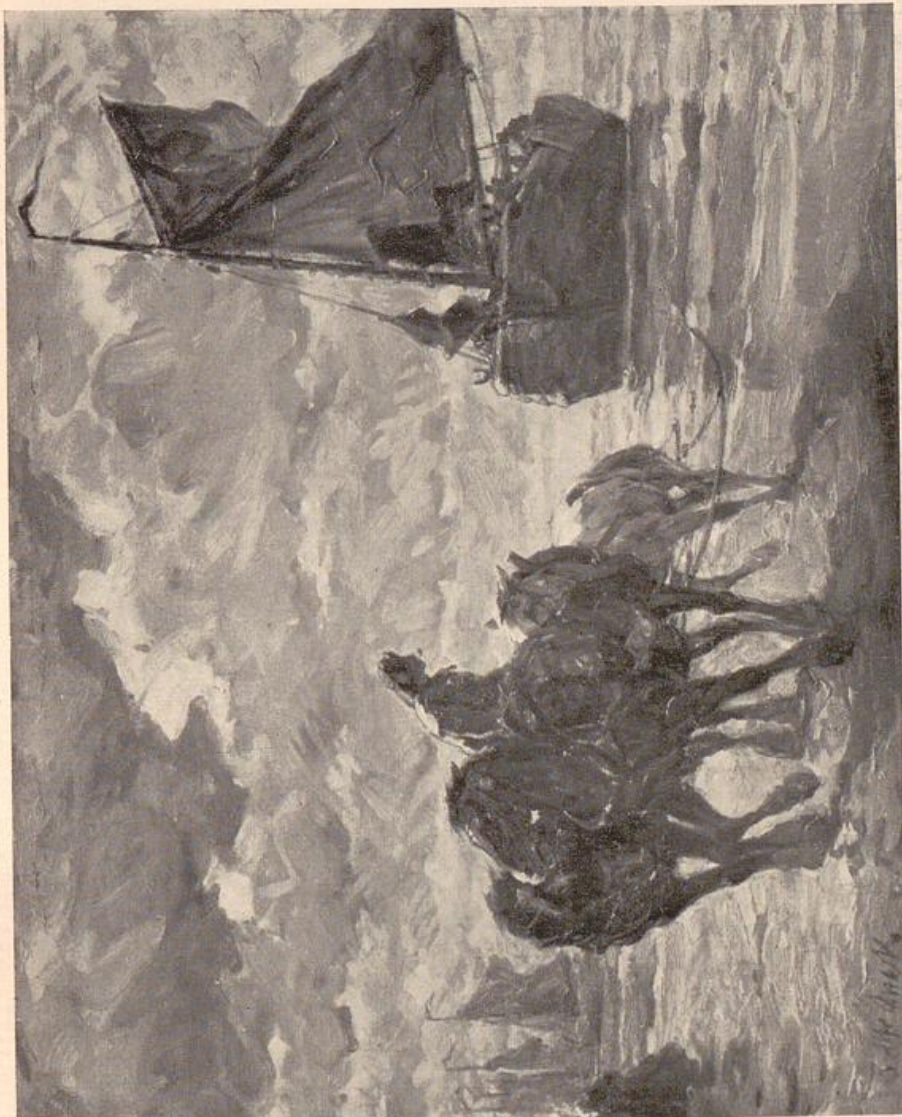

Der Tauholer

QUECK, R. ALFRED



Katastrophe der Mafalta

SCHMIDT, WERNER PAUL

Katastrophe der Malaita

WELSLER FROL



Im Park

HEIDER, HANS

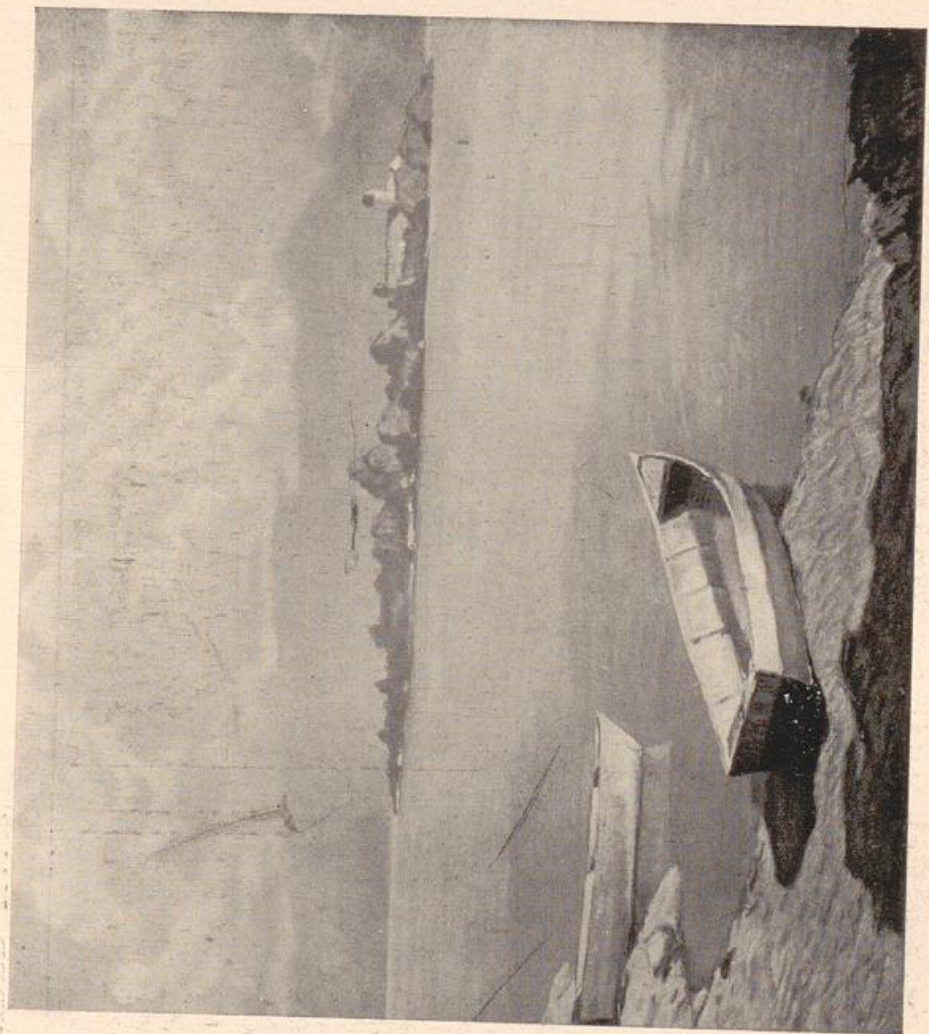

STAGURA, ALBERT Ein silbergrauer Tag am Chiemsee



Ludwigstraße in München

PIPPEL, OTTO



BEST, HANS

Der verlorene Sohn

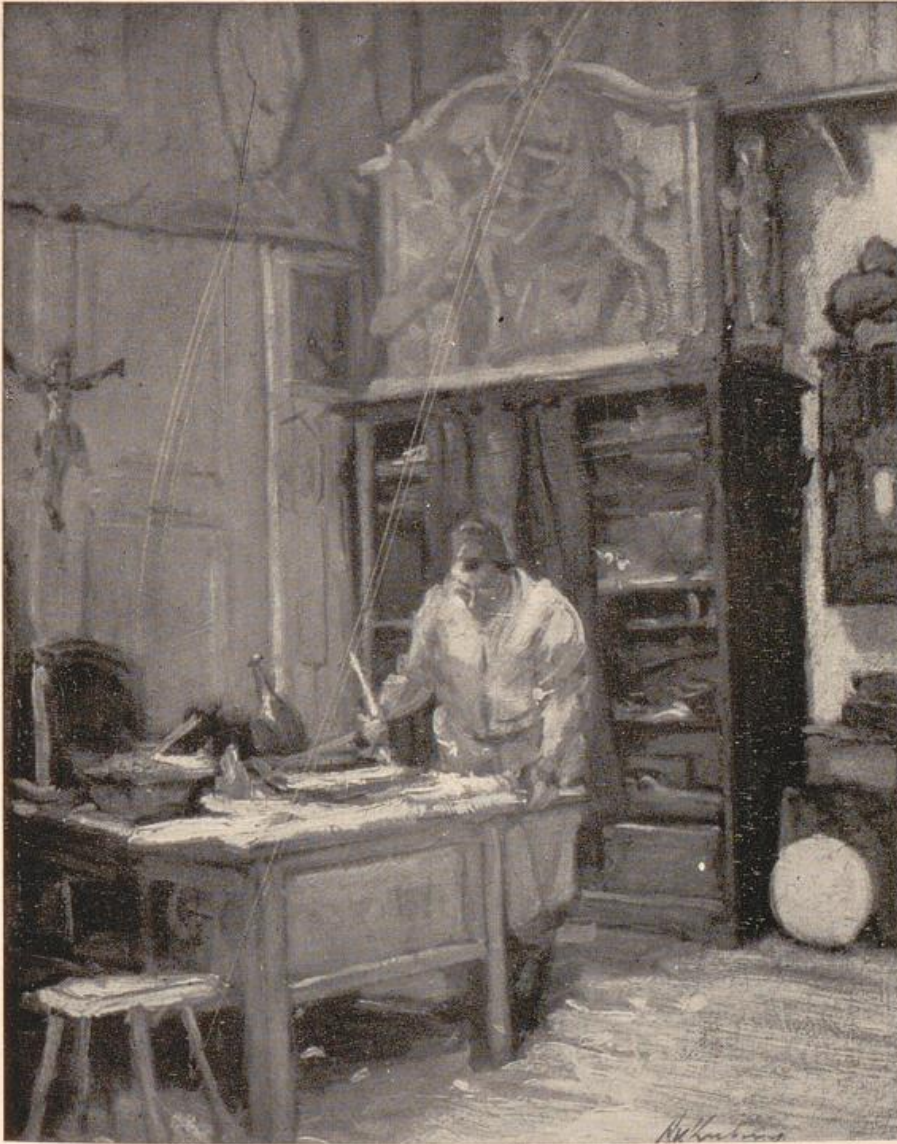

V. KUBINYI, ALEXANDER Bildhauer bei der Arbeit



MÜLLER-WISCHIN, ANTON Rose und Lilien



FUNK, WILHELM

Kinderbildnis in Blau

29

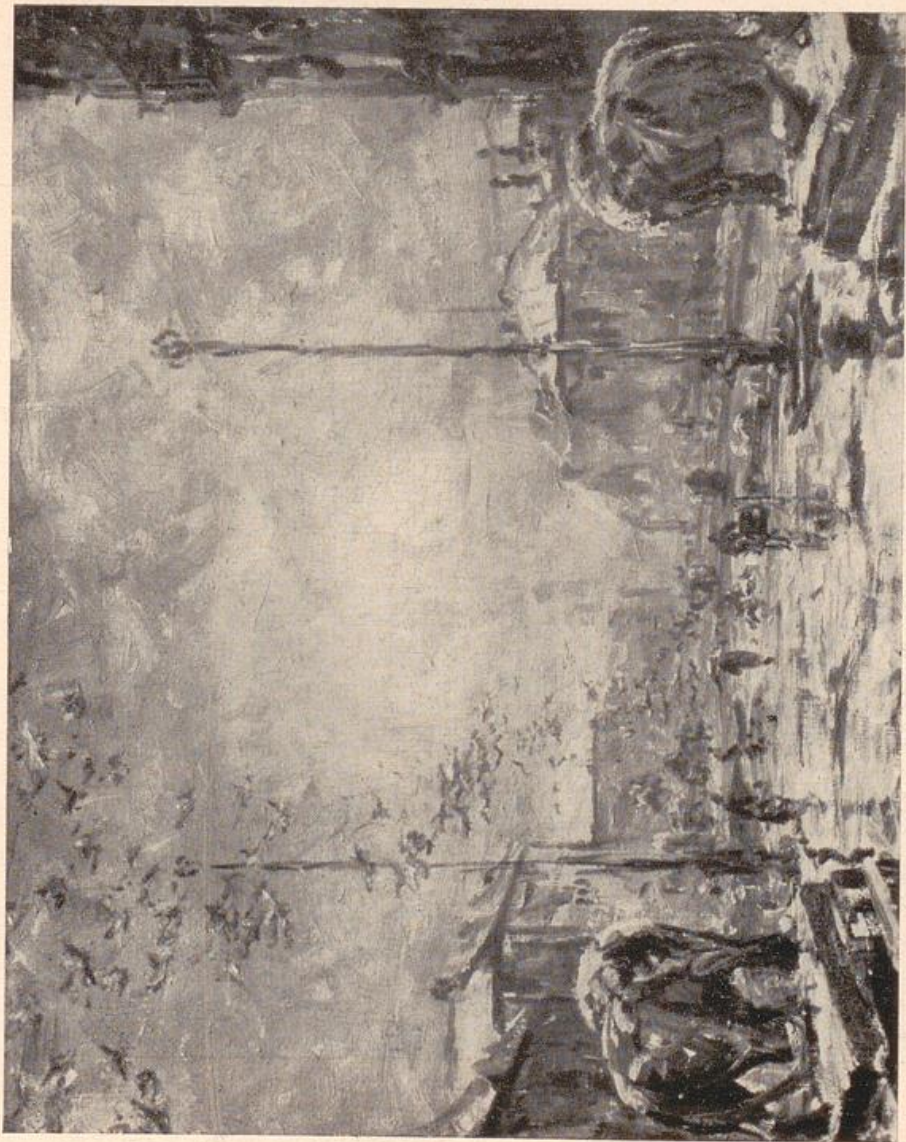

GANS, HEINRICH

Odeonsplatz in München bei Tauwetter



Zirkus

HEYMANN, MORITZ

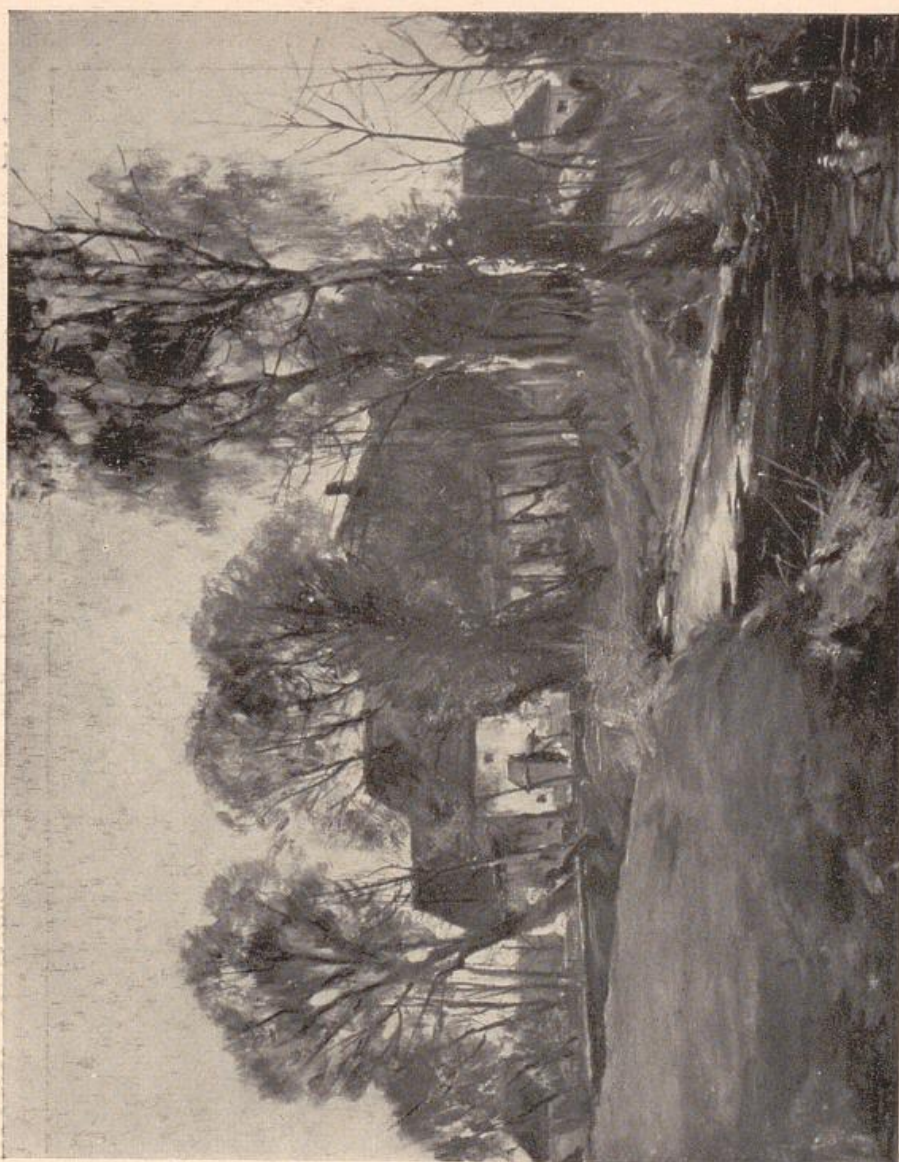

BRAUNBECK, LUDWIG

Trüber Tag

Iruber tag

BOLGIANO, LUDWIG



Isartal (Einsiedel)

BOLGIANO, LUDWIG

3. Gl.-L.

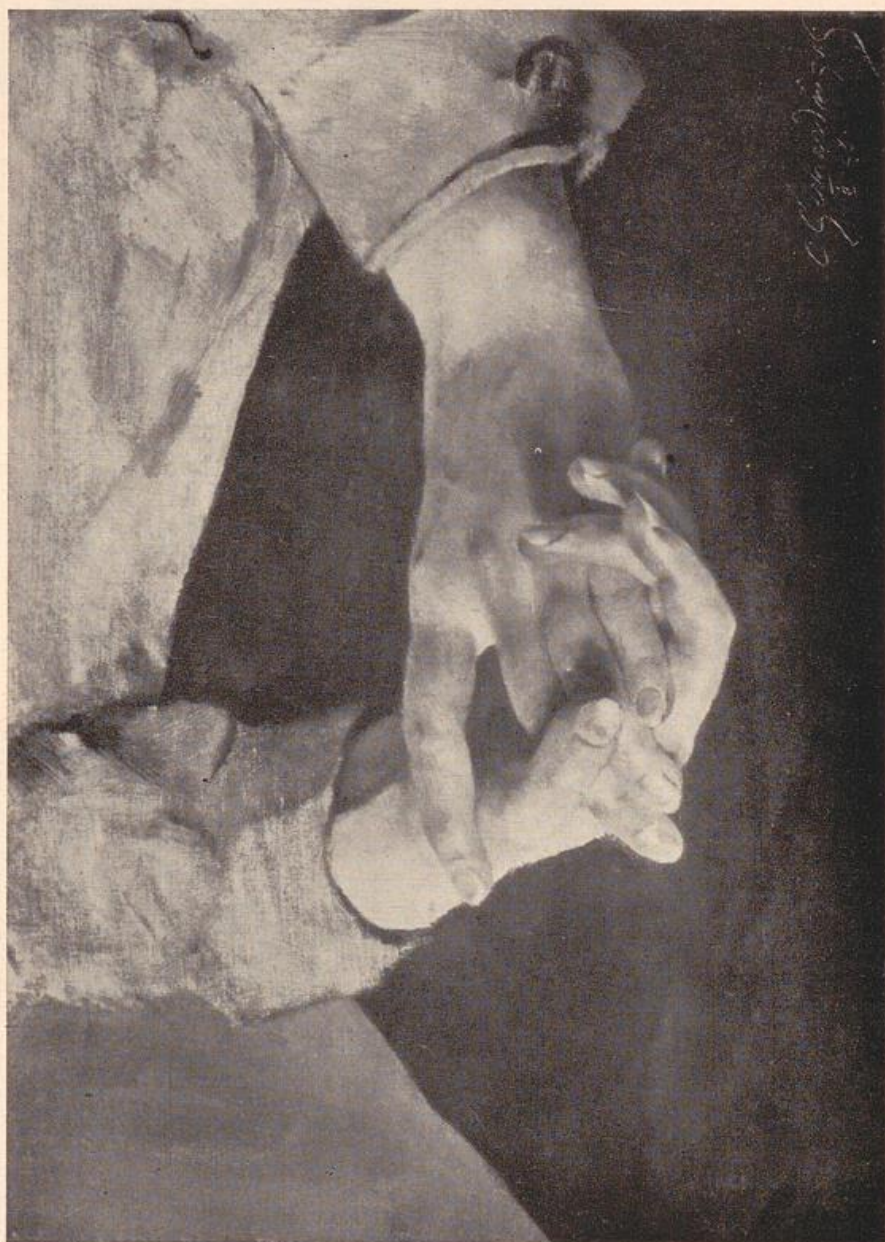

Händestudie

GERHARDINGER, CONSTANTIN



Kinder auf dem Dache

STEINMETZ, BEPPO



SCHMID WILLI

Komposition „Familie“

36

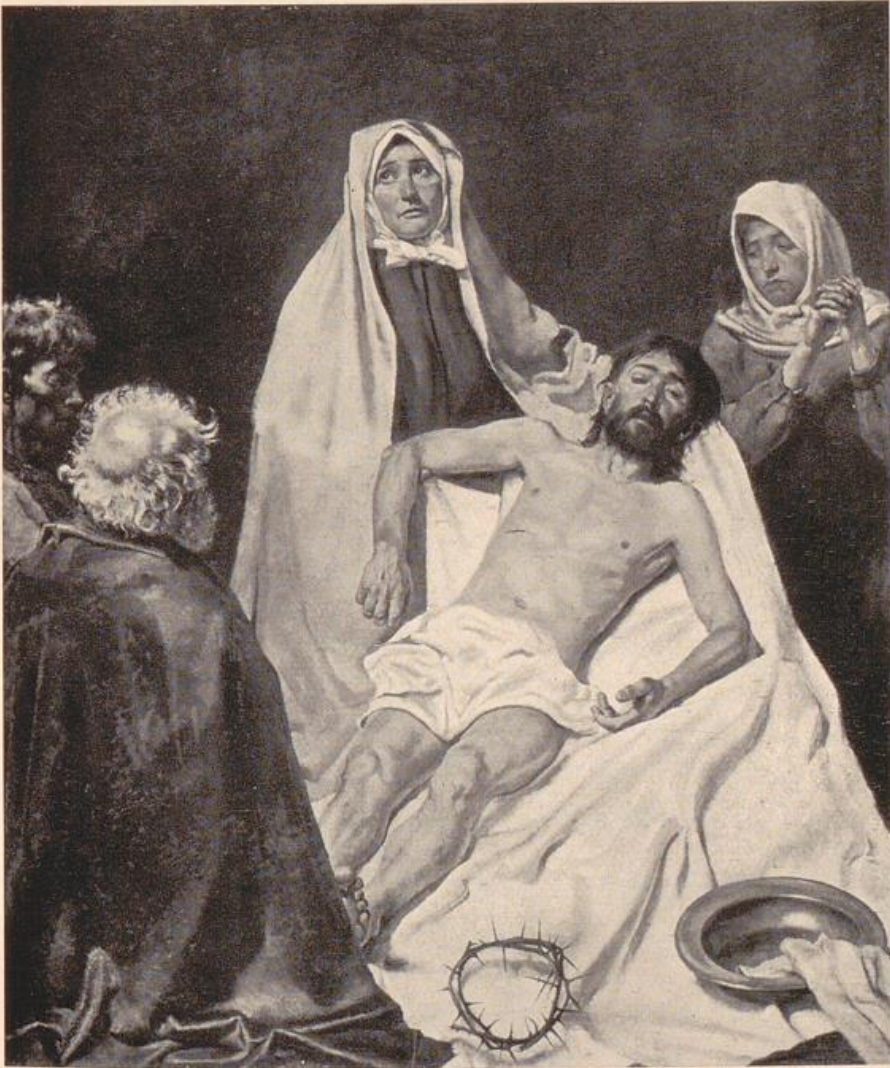

BAUMGARTNER, THOMAS

Pietà

37

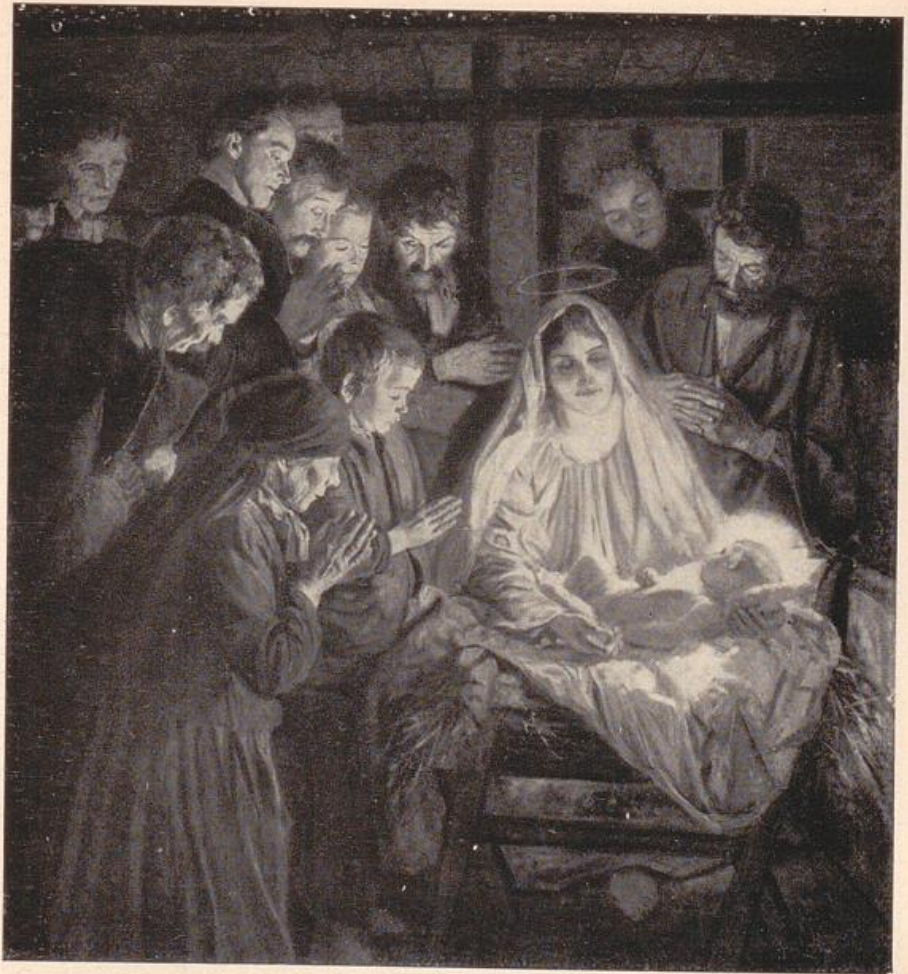

FIRLE, WALTHER

Anbetung

38

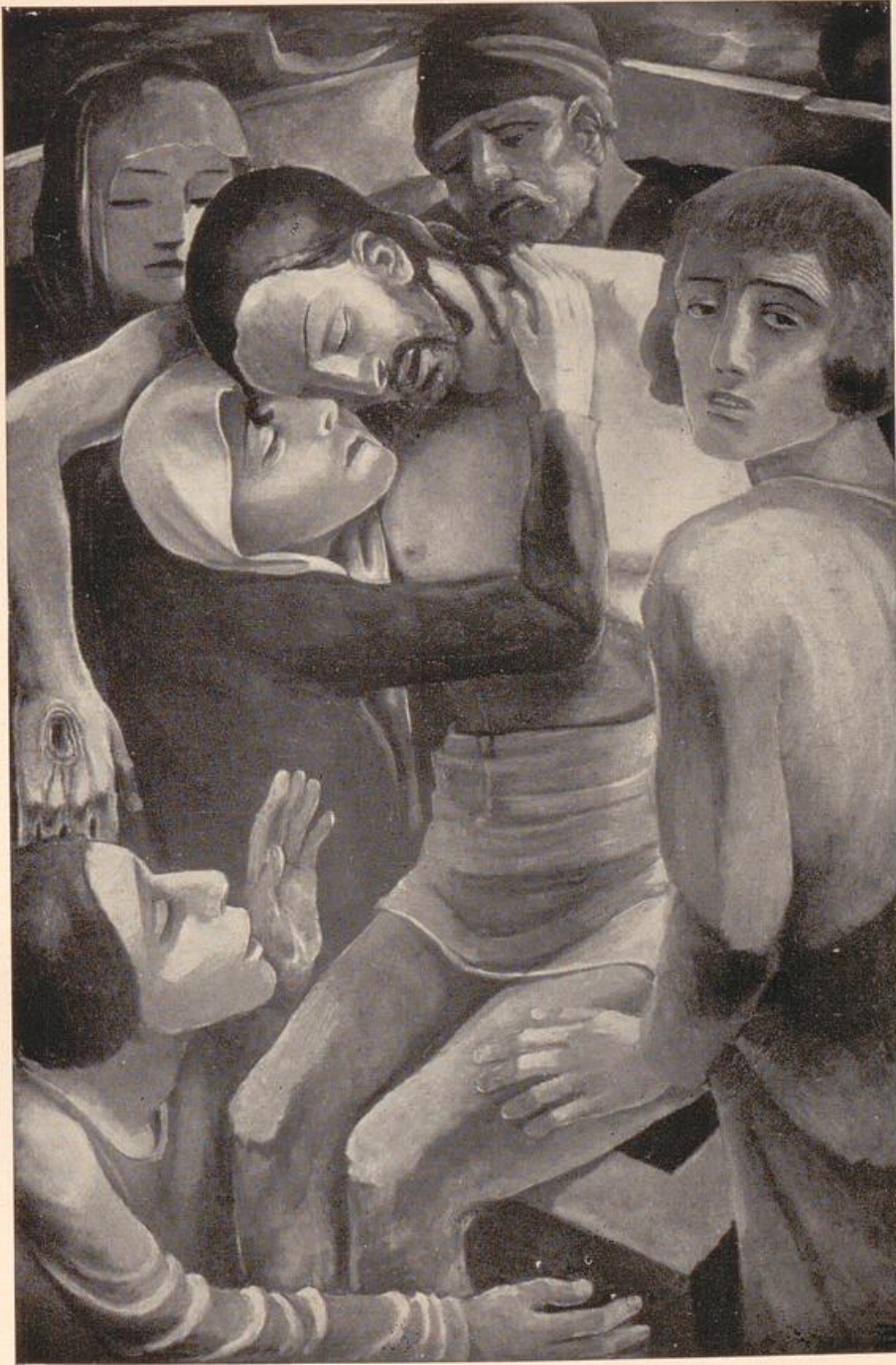

BURKART, ALBERT

Beweinung



PETERS-EBBECKE, HELA

Zuspruch

40



SCHLAGETER, KARL

Badende Mädchen

41

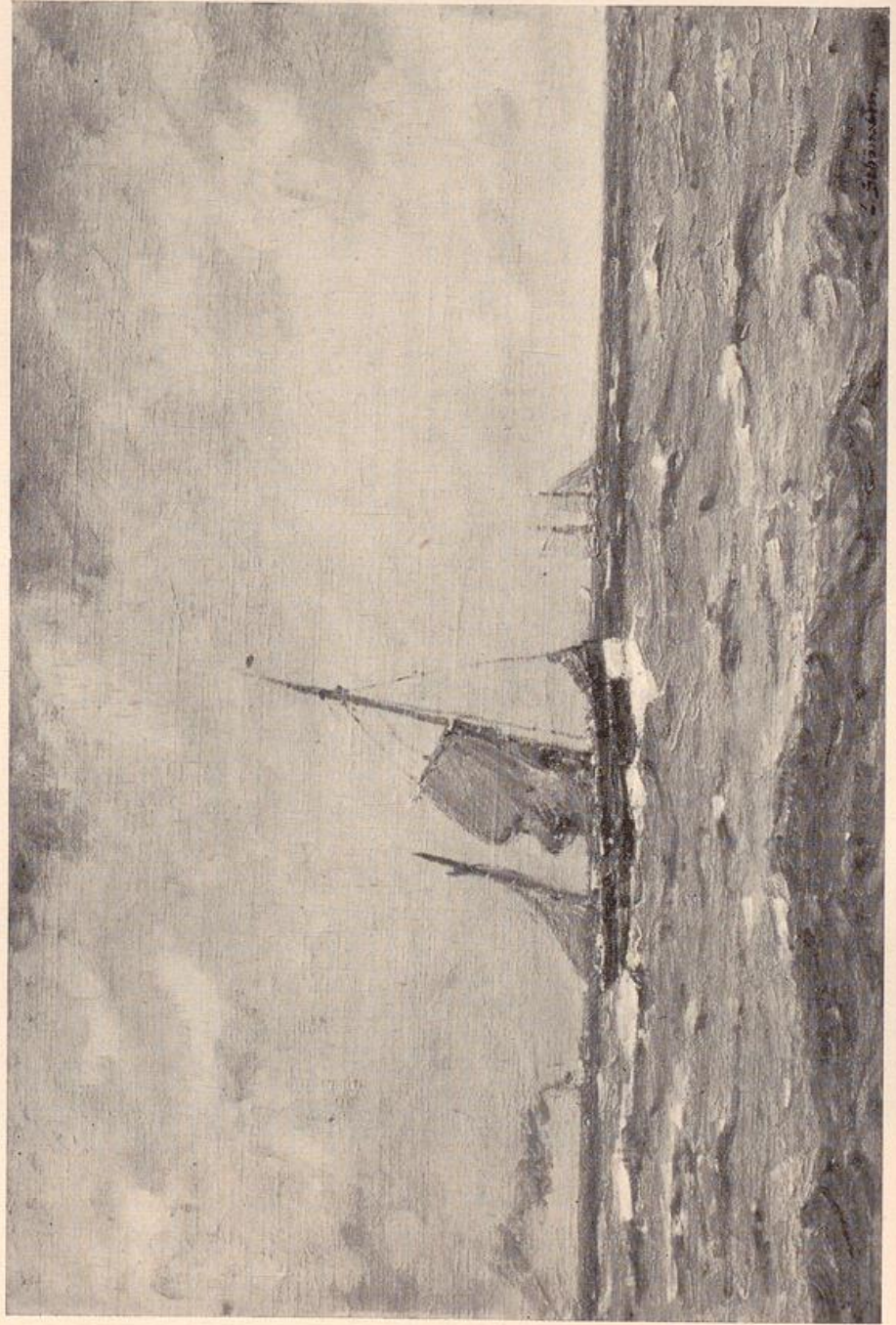

SCHÖNCHEN, LEOPOLD

Auf der Unterebbe

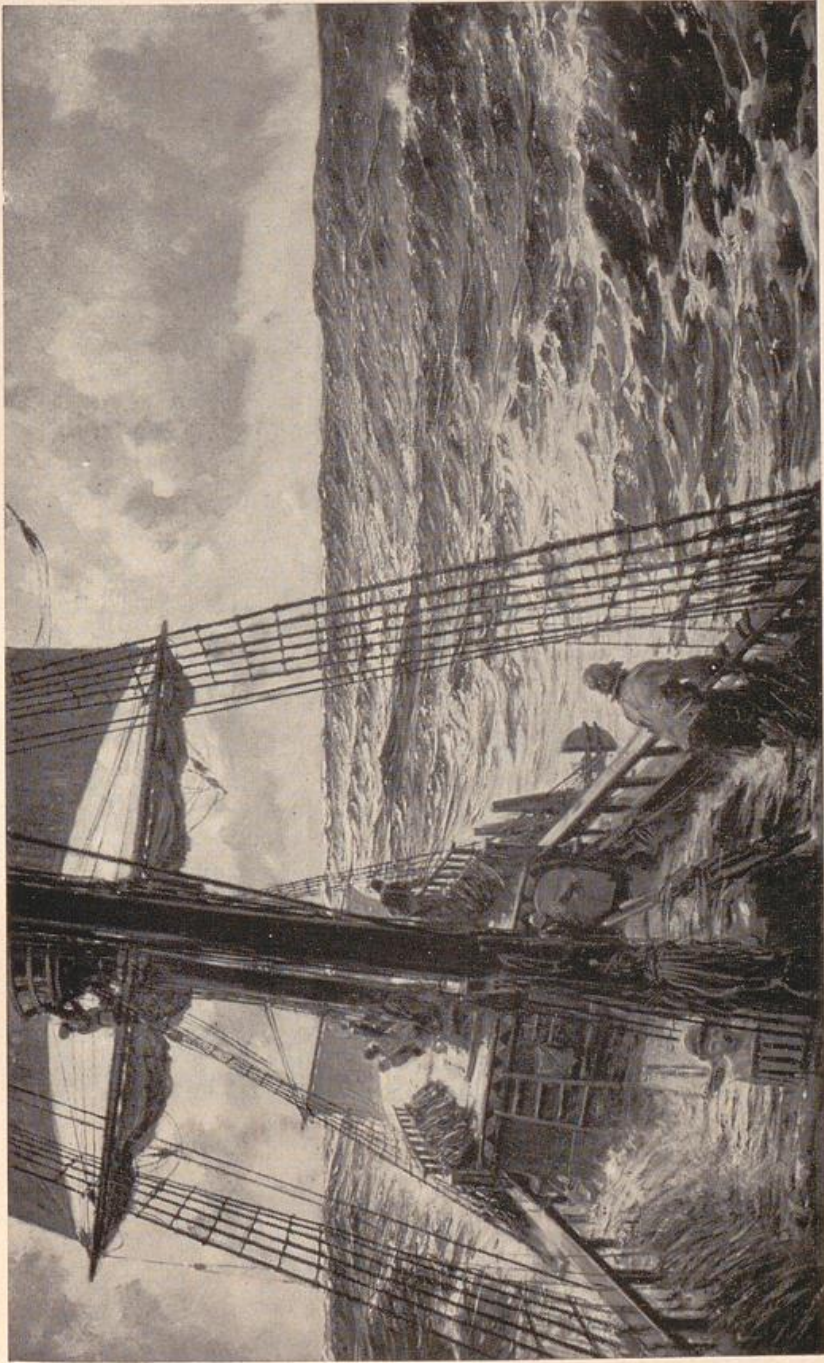

BERGEN, CLAUD

Hudsons Fahrt über den Atlantik

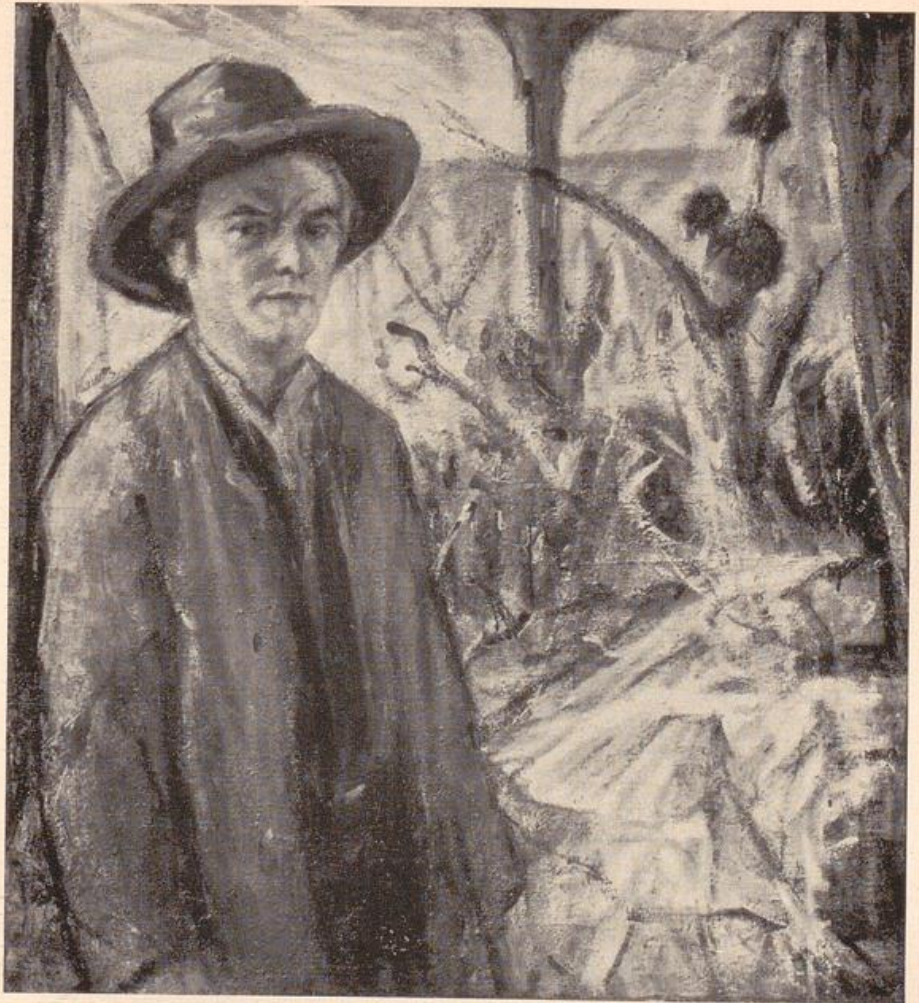

MOOR, HENRIK

Selbstbildnis



HEIDNER, HEINRICH

Freundinnen

45

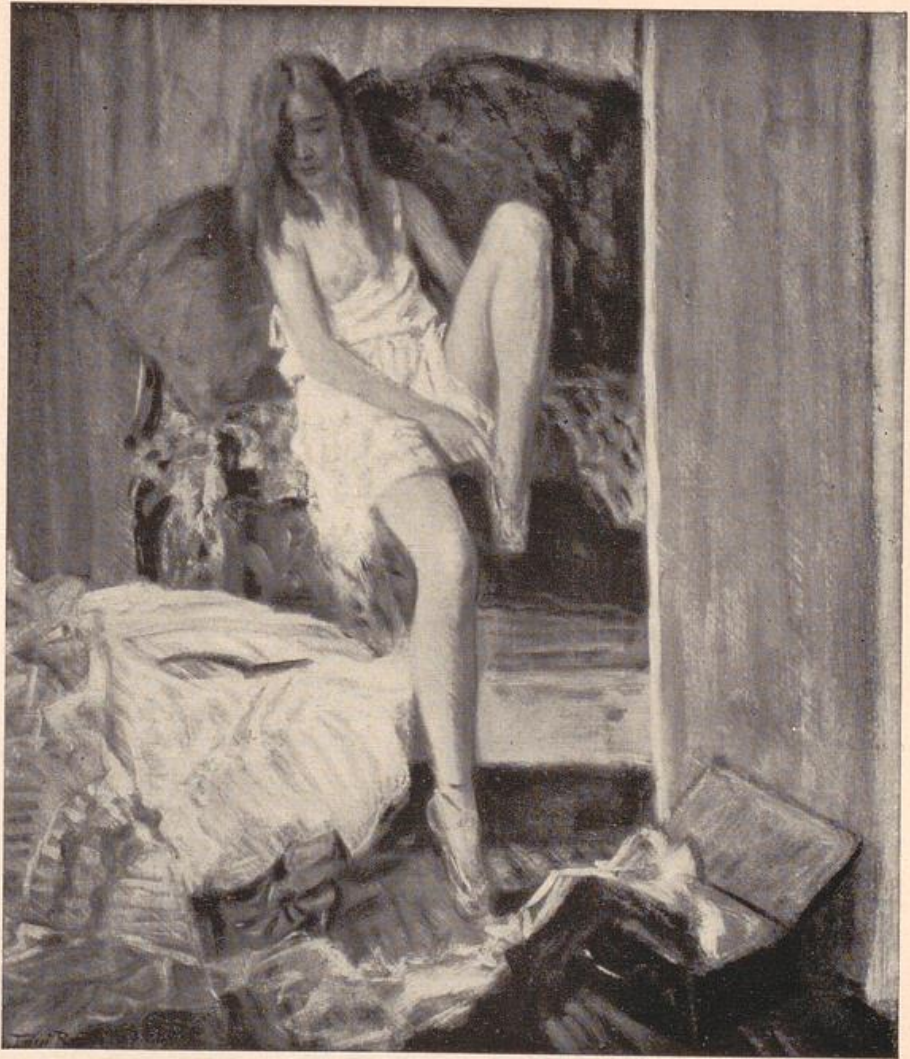

ROTH, TONI

Spitzenschuhprobe

46



HÖFFER, HEINZ

Mädchen am Fenster

47

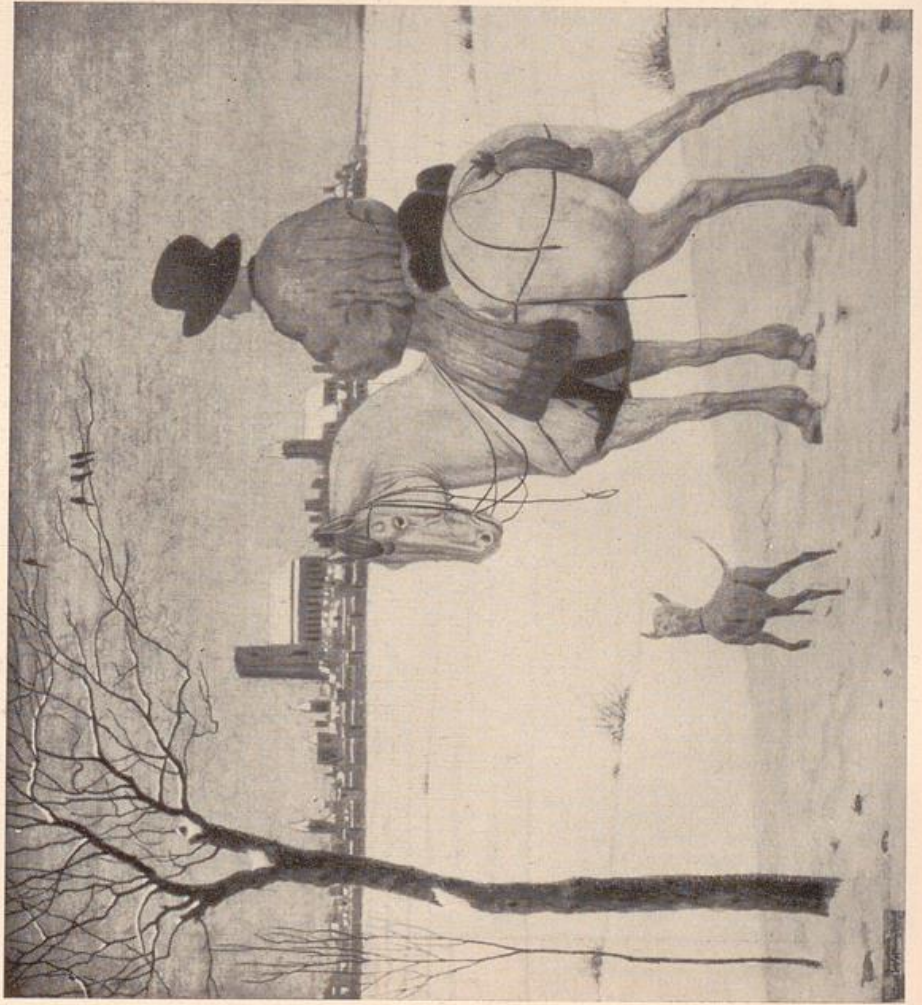

Reiter im Schnee

BECKERT, ANGEL. JOS. MAR.

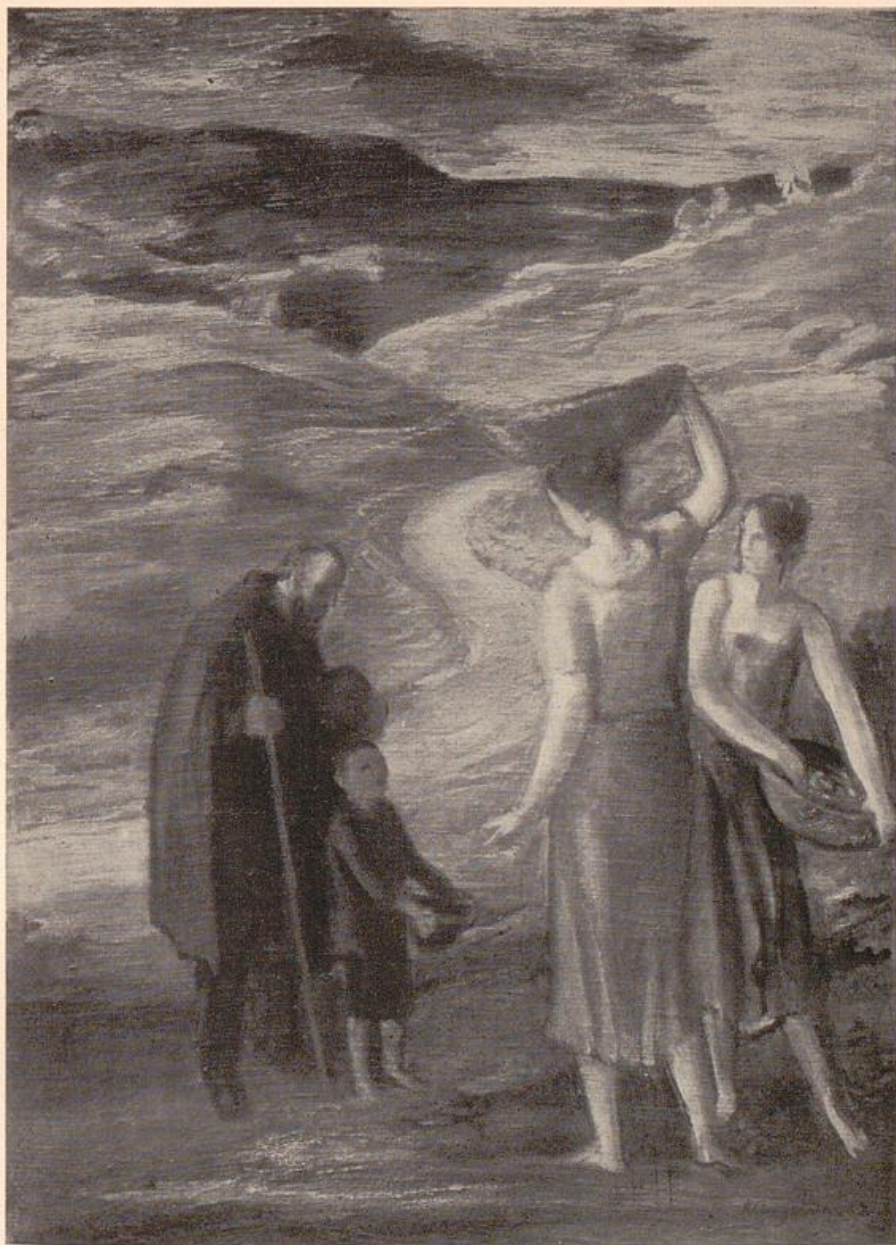

KLINGSHIRN, ADOLF

Milde Gabe

4. Gl.-L.

49

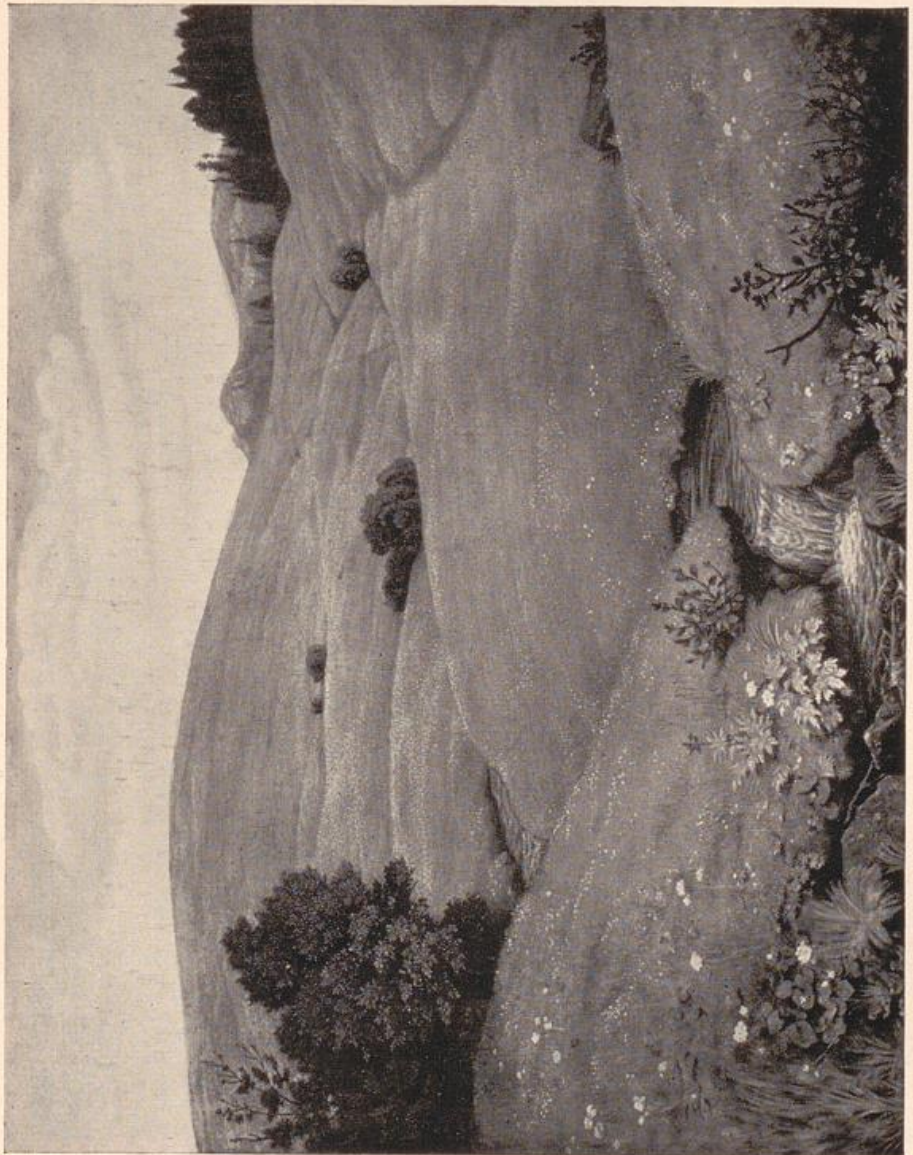

Bergbächlein

FLÜGEL, KARL ALEXANDER



Der Angler

MÜLLER, PETER PAUL

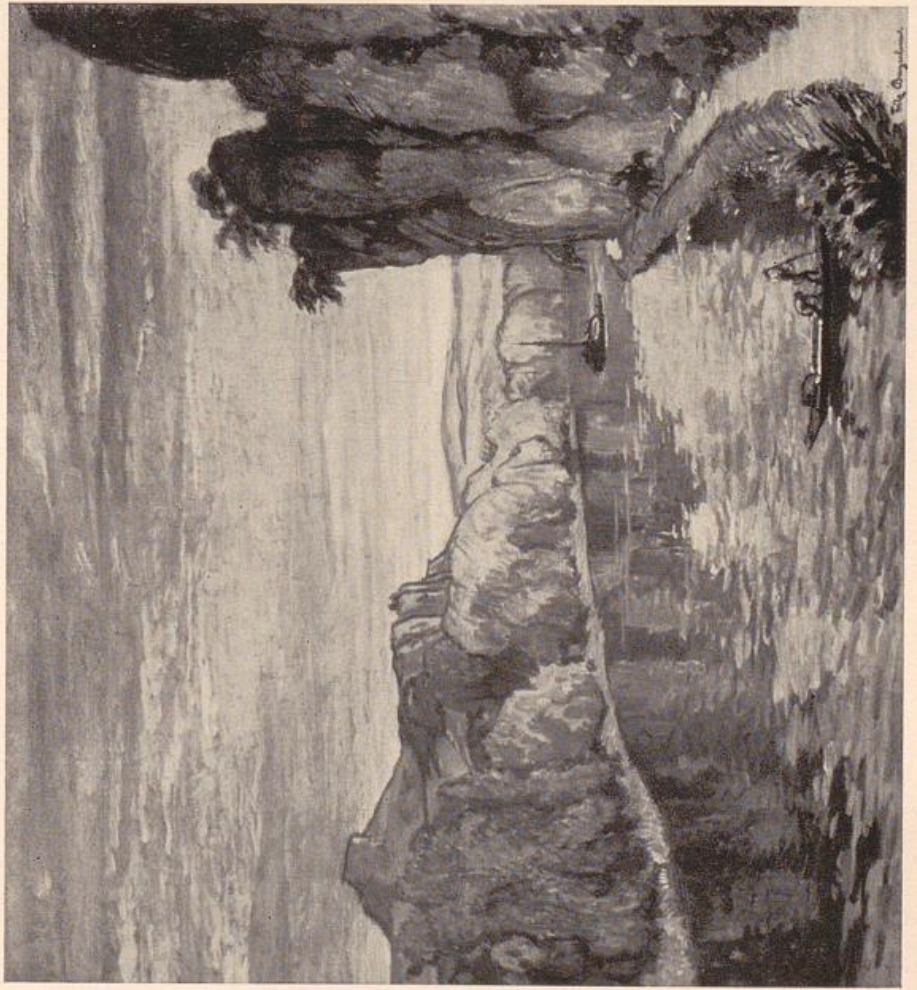

Flußlandschaft

BAYERLEIN, FRITZ



KÜSTNER, KARL

Hofgartenallee mit Residenz

53



Badende

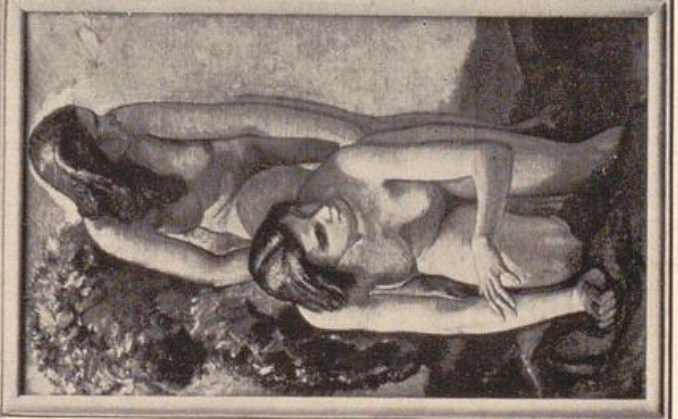
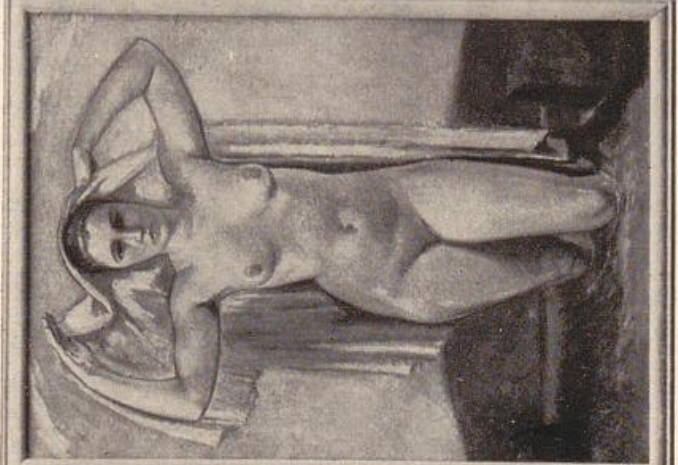

BÜRCK, PAUL

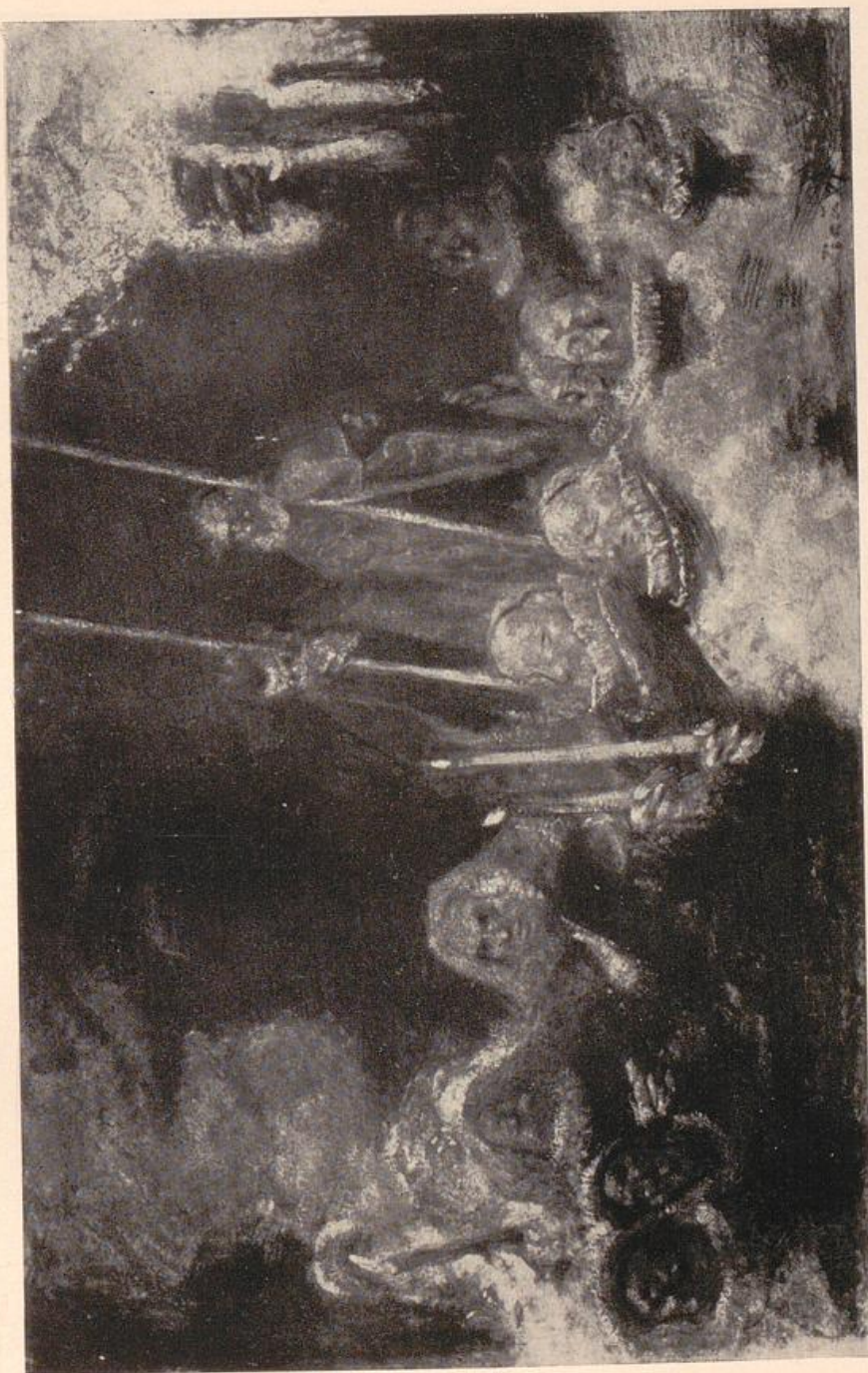

Nachtstück

TRAUB, GUSTAV

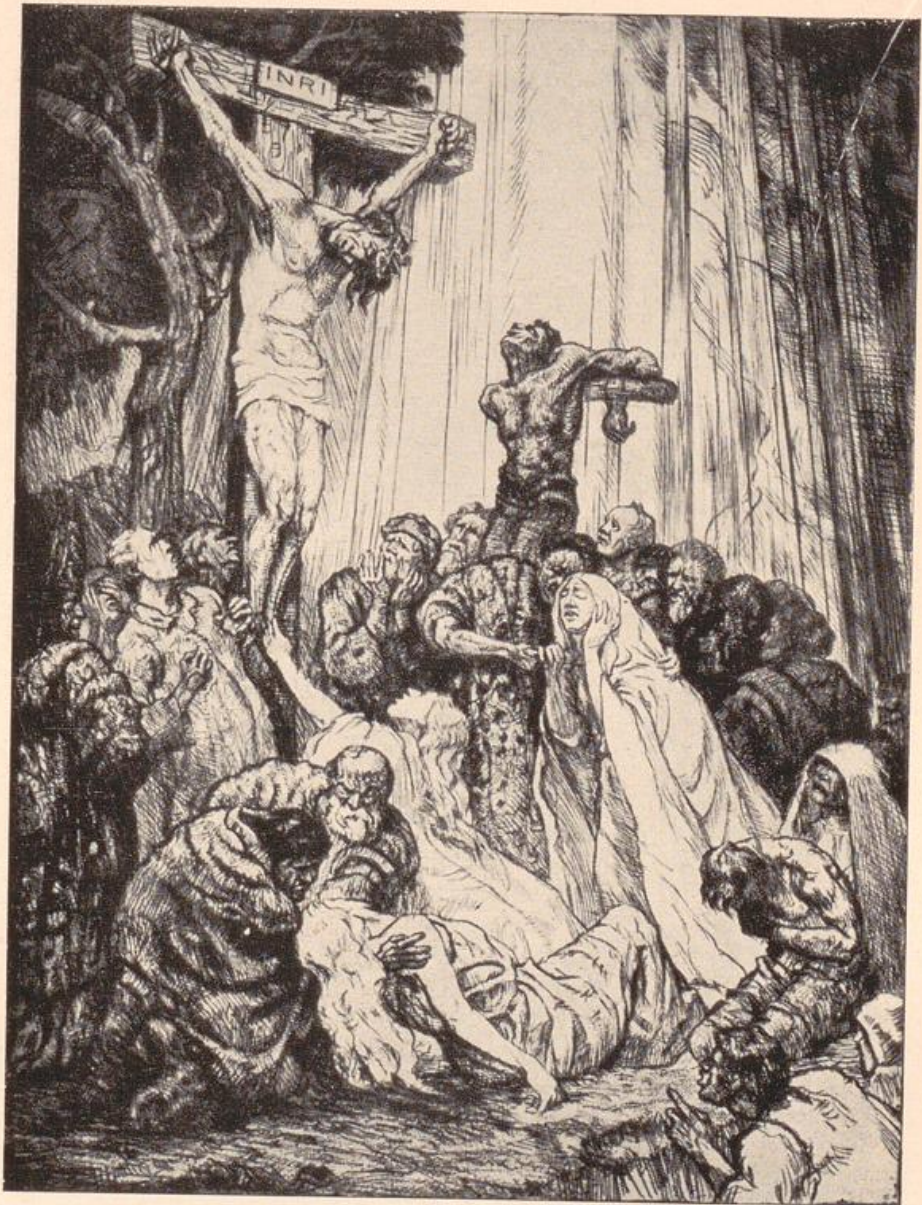

GRAF, OSCAR

Kreuzigung

56



NYMANN-EGBERT

Sonntag Nachmittag

57

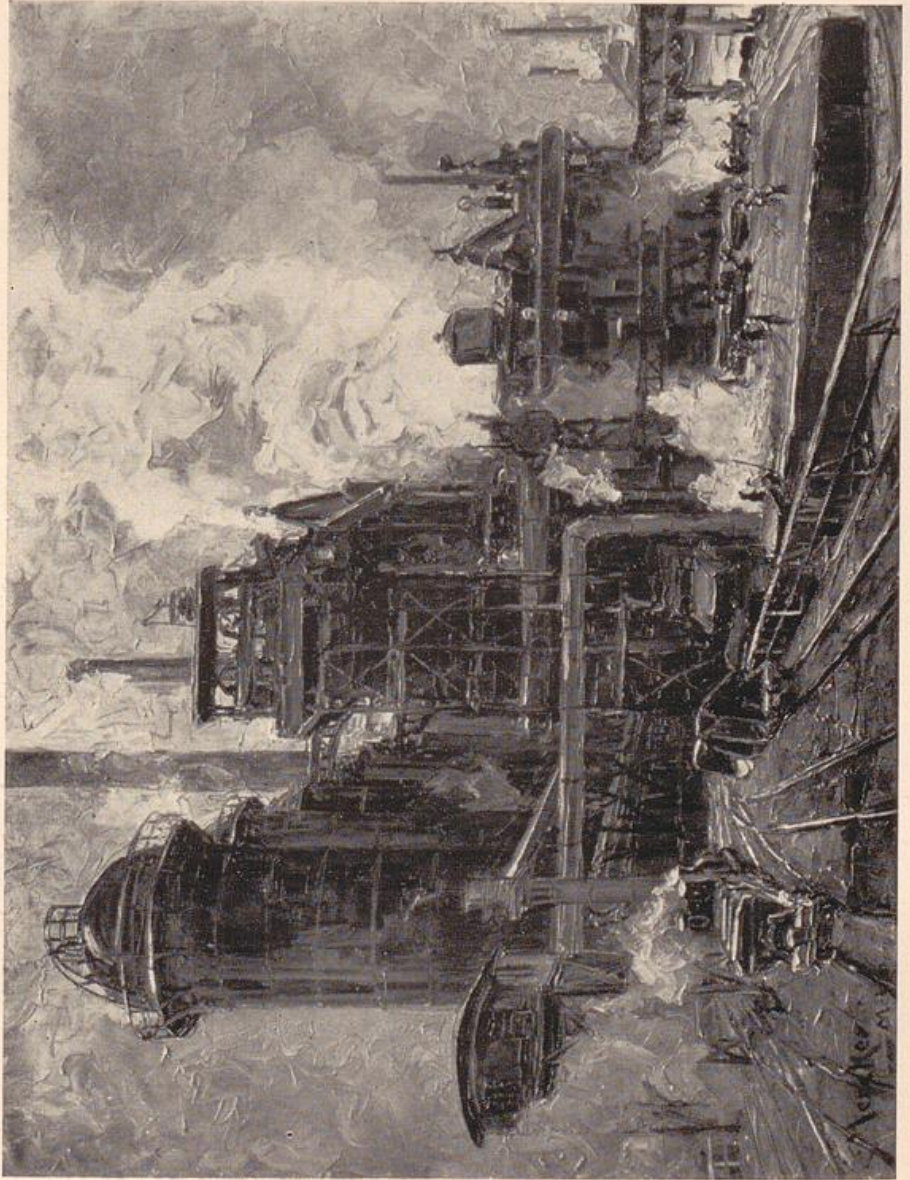

Riesen von der Ruhr

MERCKER, ERICH

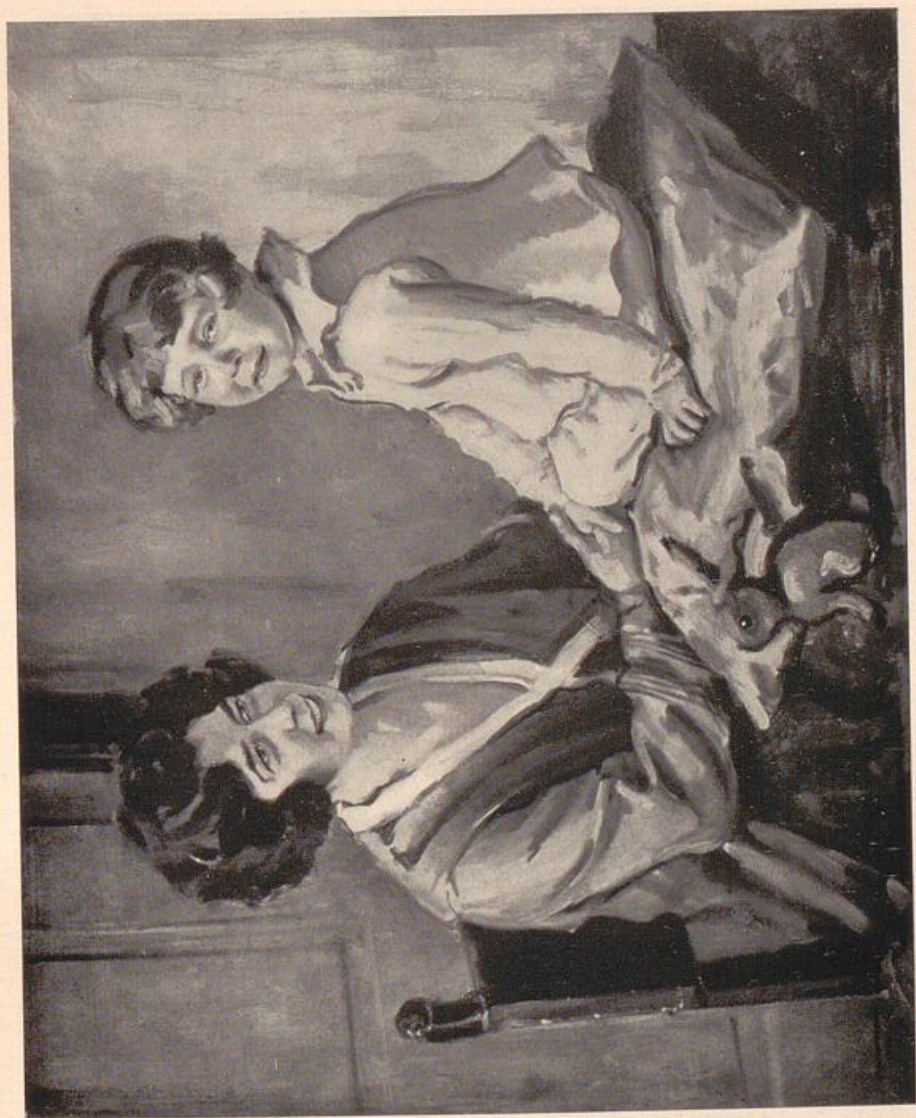

Mutter mit Kind

RIMBOECK, MAX



MAUERMAYER, HEINRICH

Karussell



TER HELL, WILLY Landschaft bei Winterberg im Sauerland

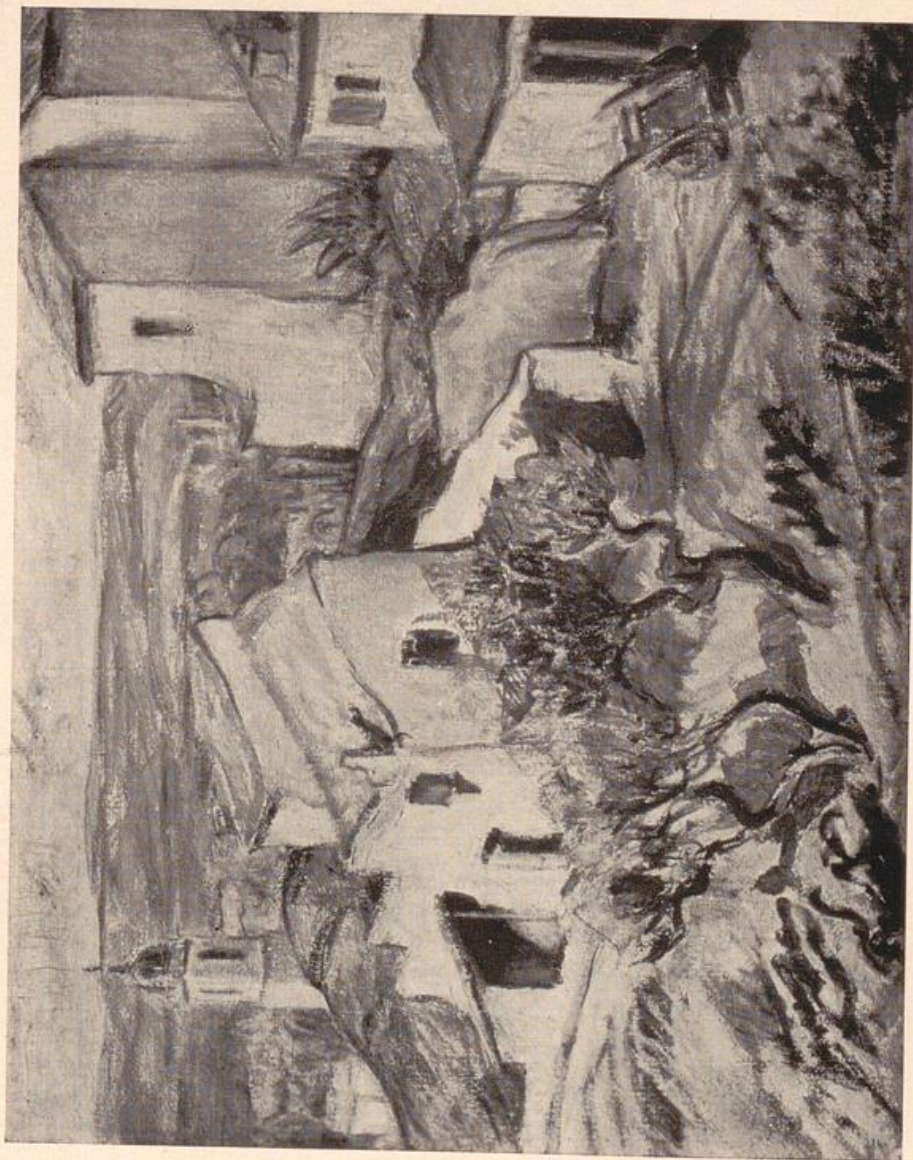

Provençalische Landschaft

BRAUMANN, MAX

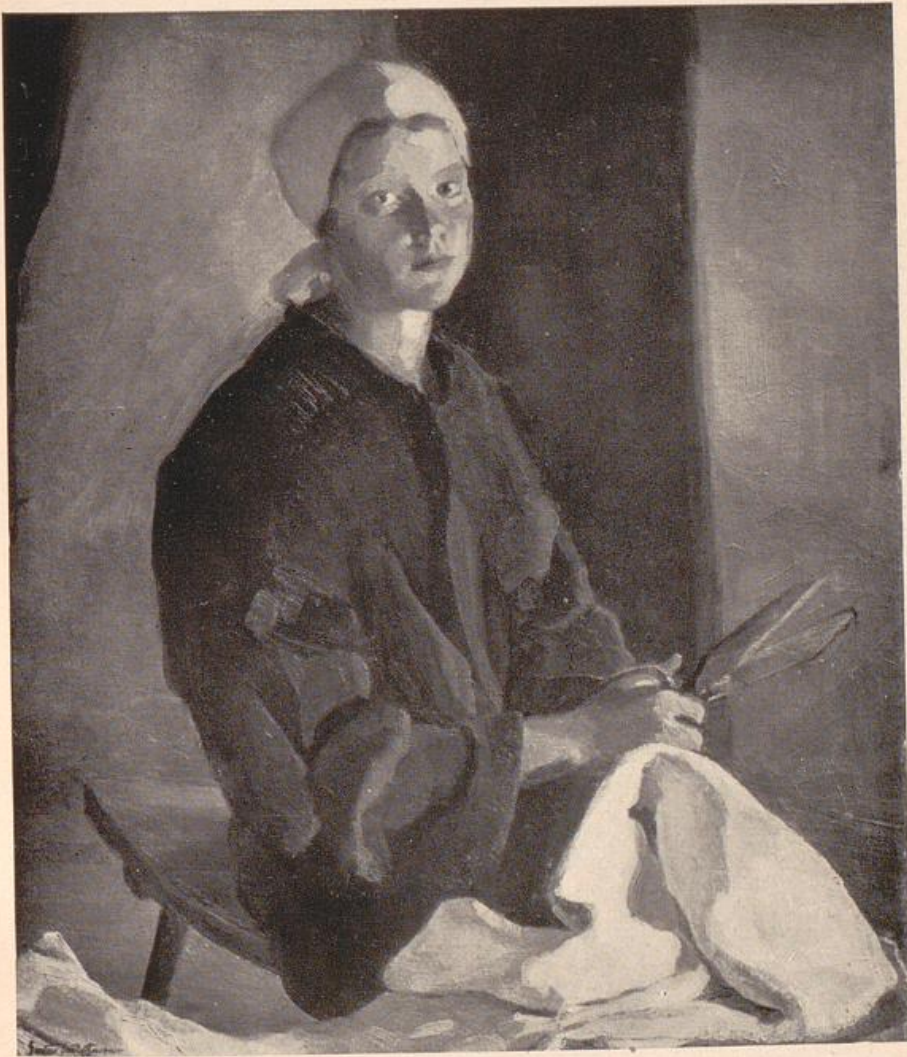

BUCHNER, GUSTAV JOH. Bauernmädchen mit Leinen



LIEBERMANN, FERDINAND

Rhythmus

64



WADERÉ, HEINRICH

Sirene

5 Gl.-L.

65

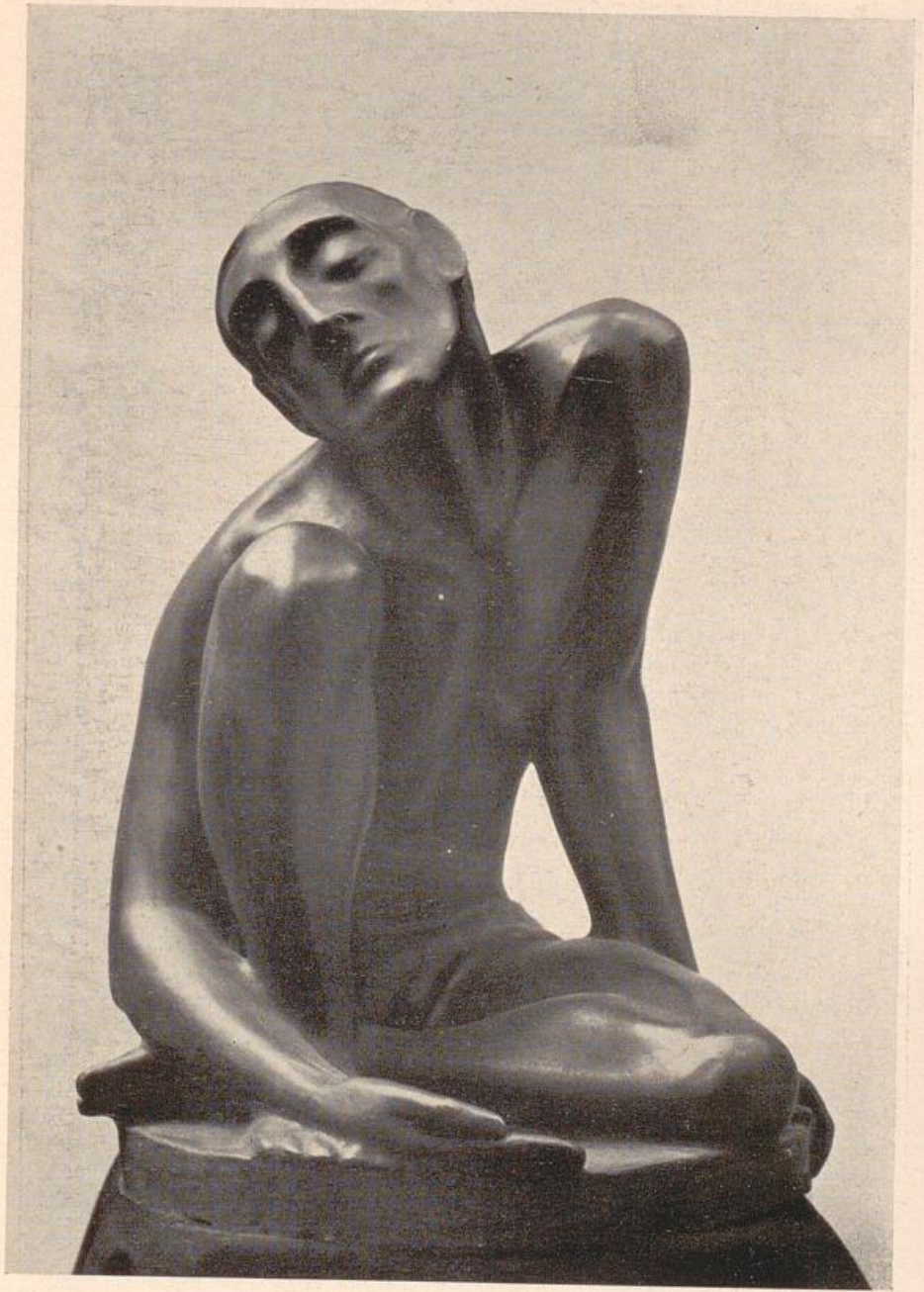

V. RUCKTESCHELL, WALTER Hockender Bettler



HOFMANN, OSWALD

Schwestern

5* Gl.-L.

67



BEYRER, EDUARD Knabe mit Schildkröte



31 DASIO, LUDWIG

Wasserträgerin

69



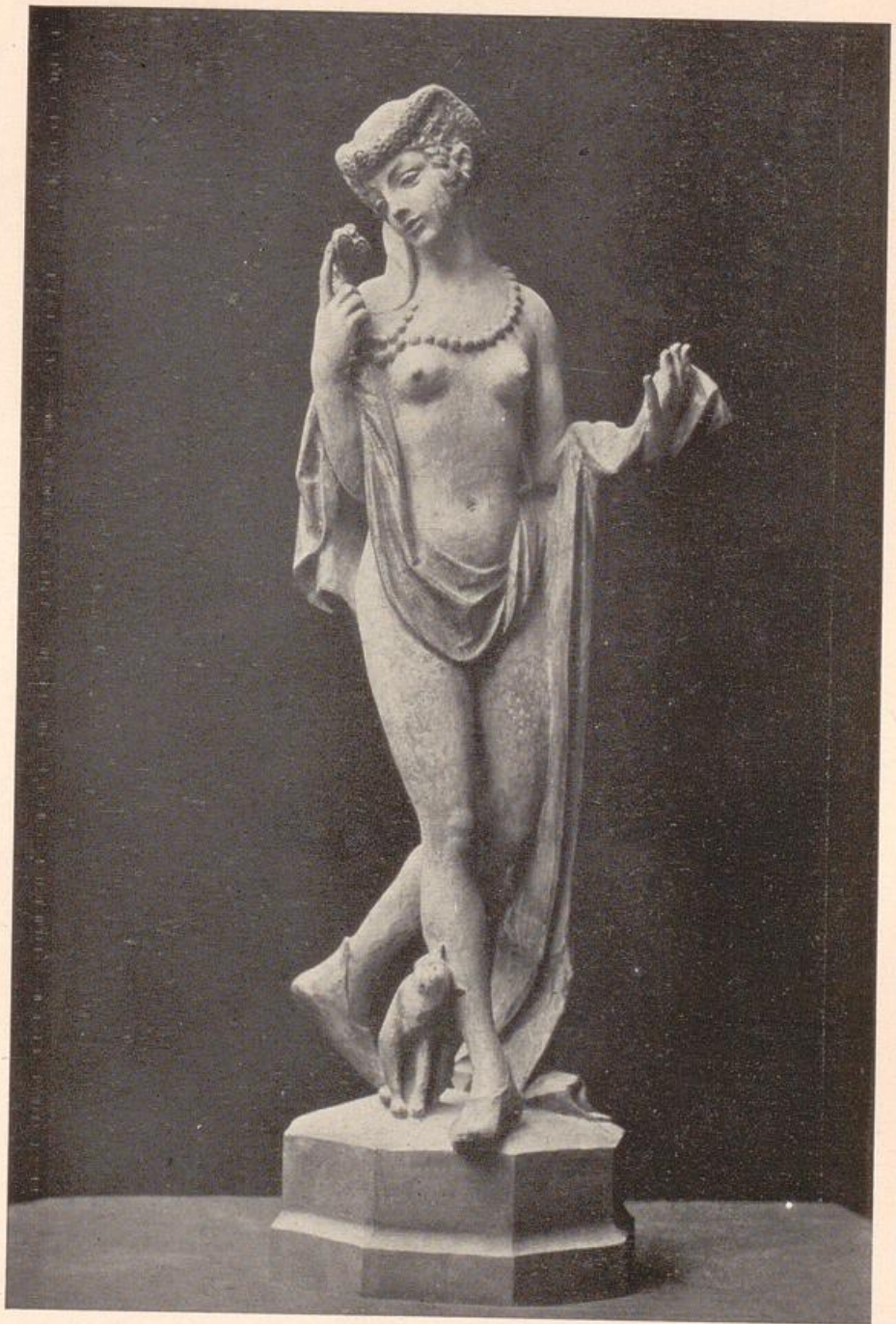

DREXLER, JULIUS

Die Verliebte

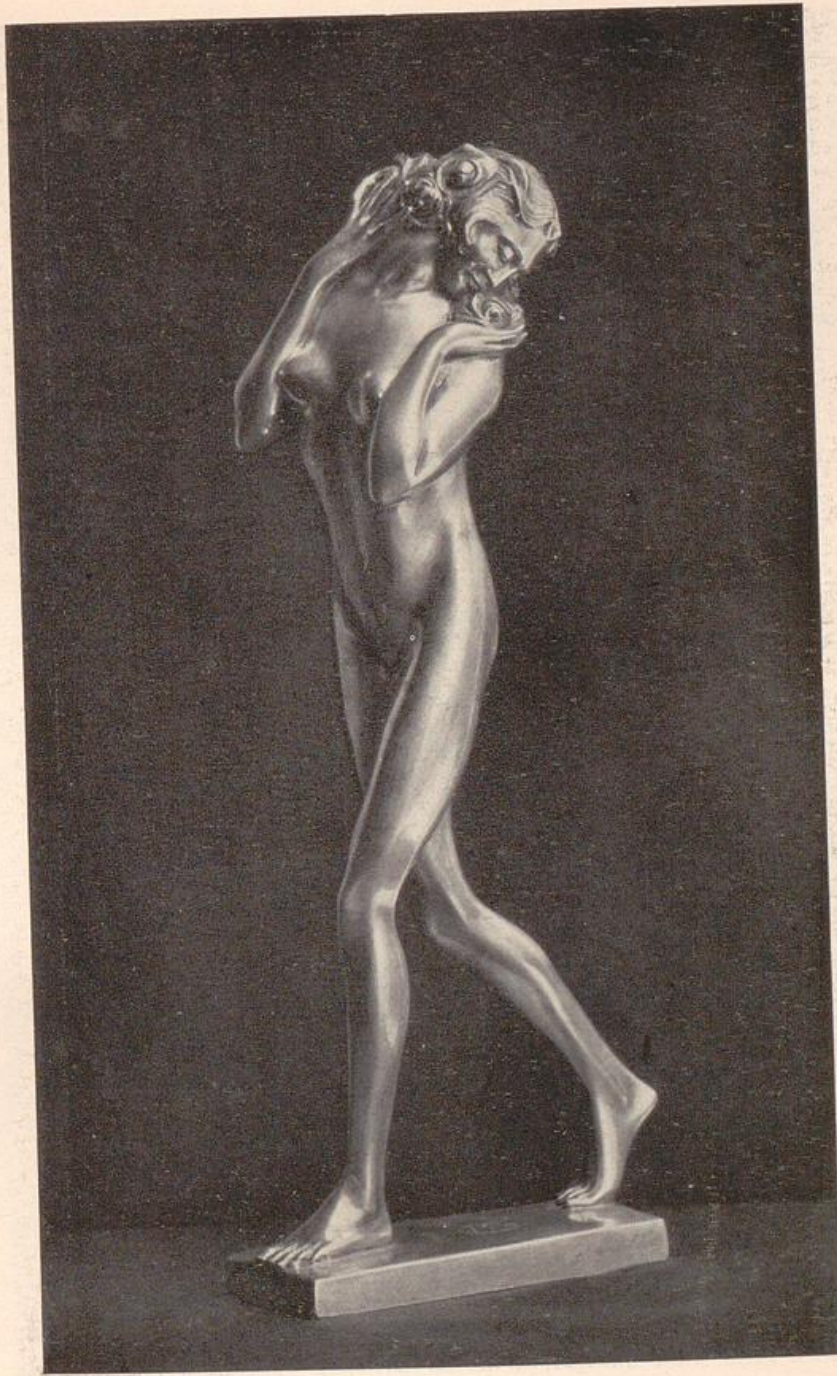

GASTEIGER, MATHIAS

Centifolie

71





SCHAUMANN, RUTH

Zwei Figuren



MAY, KARL

Madonna mit schlafendem Kind

73

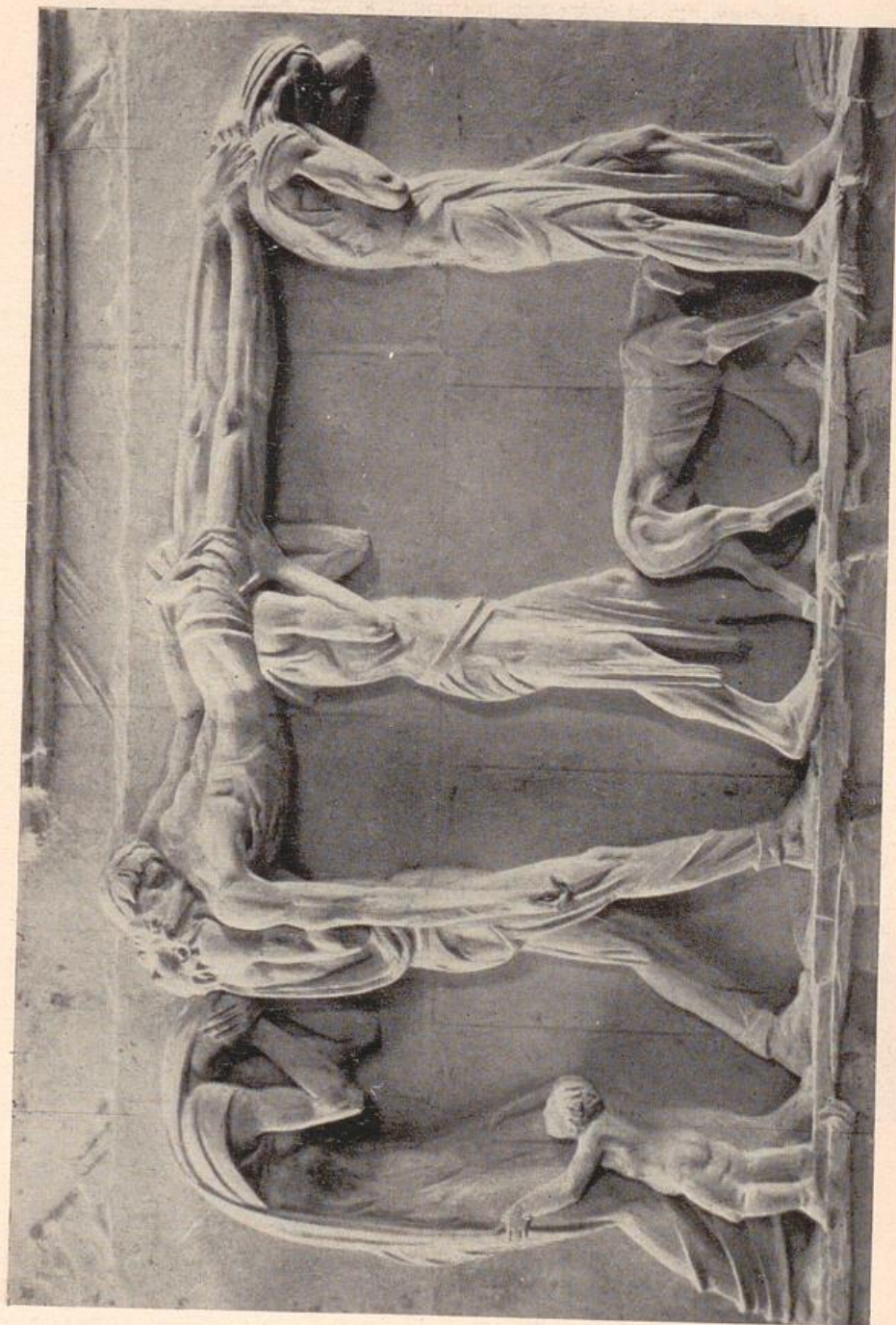

Heimgang

HINCKELDEY, ERNST PAUL



KRAUS, VALENTIN

St. Franziskus

75





FAULHABER, HANS

Holzacker

76



MUNCHENER SECESSION



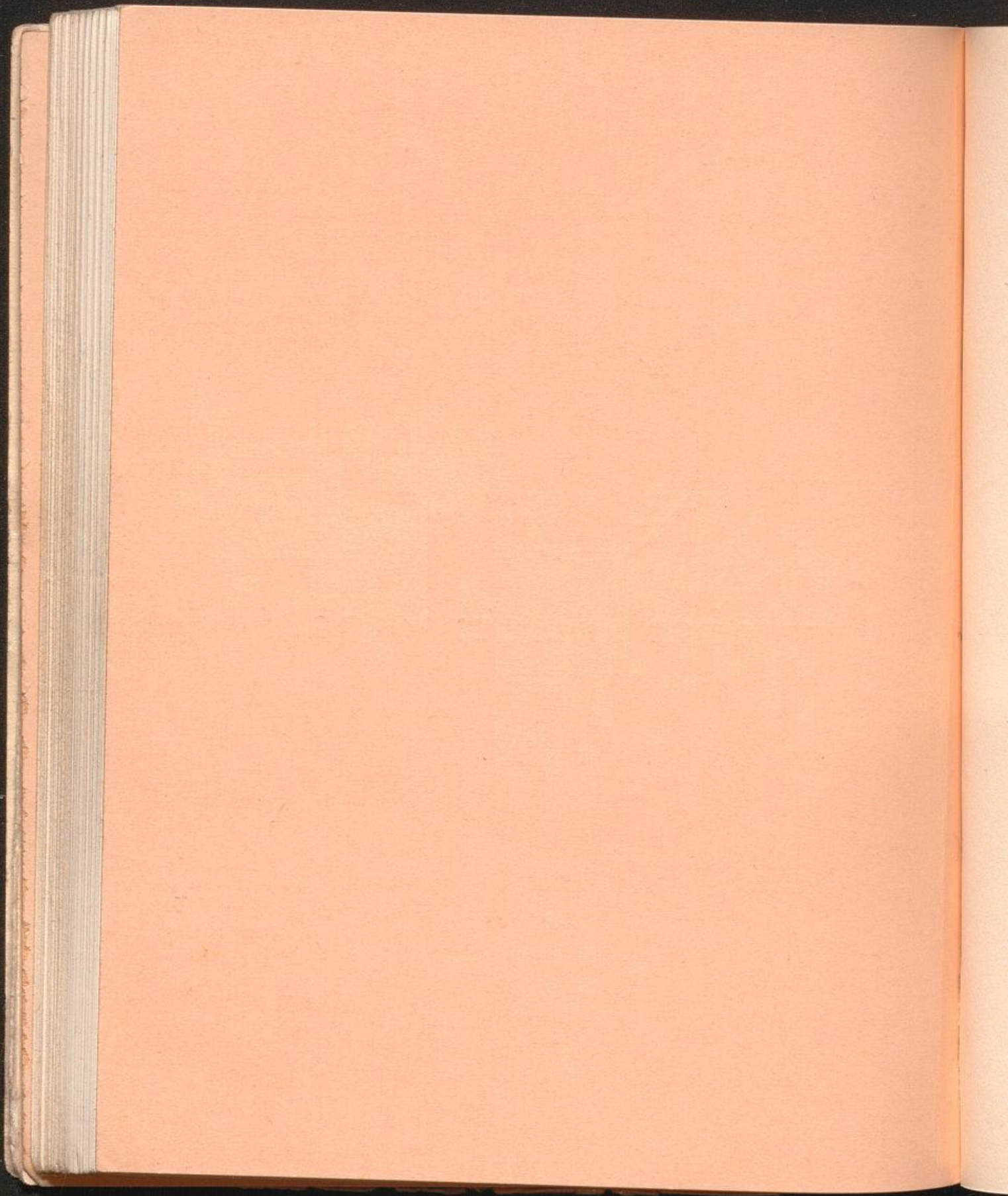

AUFNAHMEJURY DES VEREINS BILDENDER
KÜNSTLER MÜNCHENS „SECESSION“ E. V.:

Hugo Freiherr von Habermann, Geheimer Rat,
Akademieprofessor, Maler, 1. Präsident

Dr. Franz Ritter von Stuck, Geheimer Rat, Akademie-
professor, Maler, 2. Präsident

Richard Winternitz, Professor, Maler, 1. Schriftführer

Conrad Hommel, Professor, Maler, 2. Schriftführer

Lothar Bechstein, Professor, Maler;

Felix Bürgers, Professor, Maler;

Julius Diez, Akademieprofessor, Maler;

Angelo Jank, Akademieprofessor, Maler;

Franz Klemmer, Akademieprofessor, Maler;

Georg Müller, Professor, Bildhauer:

Leo Samberger, Professor, Maler;

Julius Seyler, Professor, Maler;

Paul Thalheimer, Maler;

Josef Wackerle, Akademieprofessor,
Bildhauer.

Abel, Karl, München	
1800 Stehende (Gips für Bronze)	48
Aigner, Eduard, München	
1801 Pferdestall (Öl)	58
1801a Kreuzigung (Öl)	60
Allinson, Adrian Paul, London	
1802 Frau Meta Koch (Öl)*	47
1803 Marseilles (Holzschnitt)	57
1804 Frankfurt (Holzschnitt)	57
1805 Gordes (Holzschnitt)	57
1806 Unteraar-Gletscher (Holzschnitt)	57
Bató, Josef, Berlin	
1807 Der Neurupiner See (Öl)	58
1808 Abendcorso in Spalato (Öl)	58
Bauch, Georg Kurt, Dresden-Loschwitz	
1809 Büste Maler Kloster (Bronze)	1
1810 Büste Siky (Bronze)	1
Bauer, Clotilde, München	
1811 Ruhende Katze (Bronze)	53
Baum, Franz, München	
1812 Puma (Öl)	60
Bauriedl, Otto, Pasing	
1813 Herbsttag, Piz Palü (Öl)	47
1814 Düstere Tag (Öl)	47
1815 Hochland (Öl)	57
1816 Apriltag (Öl)	57
1817 Wolkiger Tag (Öl)	47
Bechstein, Lothar, München	
1818 Formstudie (Öl)	45
1819 Aktstudie I (Öl)	45
1820 Aktstudie II (Öl)	45
1821 Aktstudie III (Öl)	53
1822 Figuren im Freien (Öl)	48
Becker, Benno, München	
1823 Bei Straubing (Öl)	60
1824 Lucca (Öl)	60
1825 Italienische Landschaft (Öl)	60
1826 Dämmerung (Öl)	60
1827 Vom Gardasee (Öl)	60
Beda, Giulio, Dachau	
1828 Hofgarten in Dachau, Nachmittagsstimmung (Öl)	59
1829 Blumen im Hofgarten Dachau (Öl)	59
1830 Birken im Dachauer Moos, Novemberstimmung (Öl)	59
1831 Schloß und Verwalterhaus im Dachauer Hofgarten (Öl)	59

1832	Gemäuer im Dachauer Hofgarten, Vormittagsstimmung (Öl)	59
1833	Mitterndorf bei Dachau 1925 (Öl)	59
1834	Rauhreif bei Dachau 1926 (Öl)	59
1835	Aprilwetter bei Dachau 1927 (Öl)	59
1836	Mädchenkopf (Öl)	59
1837	Markusplatz 1925 (Getönte Zeichnung)	59
1838	Erster Schnee im Hofgarten Dachau (Öl)	59
1839	Frauenkopf (Öl)	59

Bermann, Cipri Adolf, München

1840	Porträtbüste Frau A. Flörsheim (Gips für Bronze)	1
1841	Christusbüste (Gips für Bronze)	1

Berner-Lange, Eugenie, München

1842	Kinderakt (Terrakotta)	60
1843	Porträt Fräulein S. (Orig.-Terrakotta)	60
1844	Junger Hund (Orig.-Terrakotta)	60

Besta, Willibald, München

1845	Am Bergsee (Öl)	47
1846	Komposition (Öl)	47
1847	Landschaftsskizze (Öl auf Papier)	57
1848	Aquarell I	57
1849	Aquarell II	57
1850	Aquarell III	57

Birkle, Albert, Berlin-Halensee

1854	Frühling (Öl)	58
1855	Der Bahnwärter (Öl)	60
1856	Abend über Passau (Kohlezeichnung)	56
1857	Die Vertriebenen (Kohlezeichnung)	56

Blum, Fritz, München

1858	Arbeit (Öl)	47
1858a	Mädchen am Fenster (Öl)	47

Bock, Johanna, München

1859	Place de la Concorde (Öl)	46
1860	Straße zum See (Öl)	47
1861	Place Pigal (Öl)	56

Bock, Ludwig, München

1862	©Karneval (Öl)	58
1863	Bunter Strauß (Öl)	58
1864	Kakteen (Öl)	58
1865	Frühling (Öl)	58
1866	In den Anlagen (Öl)	58

Bosch, Florian, München

1867	Weites Tal (Öl)	44
1868	Morgen im Apennin (Öl)	44
1869	©Sizilianische Berglandschaft (Öl)	44

Lauf. Nr.	Saal-Nr.
1870 Heuheinzen (Öl)	44
1871 Im Allgäu (Öl)	44
1872 Bologna (Aquarell)	57
1873 Italienische Landschaft II (Aquarell)	57
Braunschweig, Arthur, Solln	
1874 Hundestudie in gelb, a la prima (Öl)	46
1875 Kinderstudie, a la prima (Öl)	46
1876 „Hirtin“, Komposition in Aufbautechnik (Öl)	60
1877 „Halltal“, Naturstudie a la prima (Öl)	60
Breyer, Robert, Stuttgart	
1878 Fräulein Else Härter (Öl)*	48
Bürgers, Felix, Dachau	
1879 © Winterabend (Öl)	46
1880 Dachauer Moos (Öl)	46
1881 Die Fabrikstraße (Öl)	46
1882 Fahnenweihe (Öl)	46
1883 Tauschnee (Öl)	46
Casper, Ludwig, München	
1884 Stehende, weibliche Figur (Gips für Bronze)	48
1885 Porträtskizze (Gips für Terrakotta)	48
1886 Porträt Professor Richard Winternitz (Gips für Bronze)	48
1887 Porträt Paul Thalheimer (Gips für Bronze)	48
1888 Porträt Dr. F. (Terrakotta)	48
1889 Beate (Terrakotta)	60
1890 Sigrid (Gips für Bronze)	49
1891 Französische Bulldogge (Terrakotta)	48
1892 Porträt Fräulein H. (Gips für Terrakotta)	48
Crodel, Paul, München	
1893 Donauwörth (Öl)	46
1894 Im März (Öl)	46
1895 Vorfrühling im Ötztal (Öl)	46
1896 Rattenberg (Öl)	46
1897 Ötz (Öl)	46
1898 Frühling (Öl)	46
Decker, Agnes, München	
1899 Mädchenbildnis (Öl)	60
1900 Knabenbildnis (Öl)	60
1901 Italienische Mutter mit Kind (Öl)	60
Defregger, Hans, München	
1902 S. K. H. Prinz Heinrich von Bayern (Terrakotta)	49
1903 Knieende, Statuette (Bronze)	50
Dekkert, Eugen, Diessen am Ammersee	
1904 Auf der Oder (Öl)	60
1905 Hafensicht Stettin (Öl)	57
1906 Am Bahnübergang Diessen (Öl)	57
1907 Am Fischbollwerk Stettin (Öl)	57

Dettmann, Dr. h. c. Ludwig, Berlin-Dahlem

1908	Der Salamanderfänger (Öl)	48
1909	Hochzeitsreise ins Stranddorf (Guache)	48
1910	Regenbogen über dem Meer (Pastell)	48

Diem Ida, München

1911	Katze (Öl)	60
------	------------	----

Diez, Julius, München

1912	Sisyphosarbeit (Öl)	48
1913	Im Frühling (Öl)	48
1914	Die Elemente, Entwurf zu einem Wandbild (Tempera)*	48

Dill, Dr. Ludwig, Karlsruhe

1915	Überschwemmte Salbeifelder in der Poniederung (Öl)*	49
	(Besitzer: Badische Kunsthalle Karlsruhe)	
1916	Gewitter im Moor mit Wolkenschatten (Öl)*	49
	(Besitzer: Badische Kunsthalle Karlsruhe)	
1917	Moorbach, Dachau 1913 (Tempera)	49
1918	Ein Amperdorf, 1897 (Tempera)	49
1919	Abend in der Heide, Dachau 1910 (Tempera)	49
1920	Disteln am Weiher 1910 (Tempera)	49
1921	Herbst im Moor 1917 (Öl)*	49
1922	©Herbst im Moor, herbstliche Pappeln Dachau (Öl)*	49
1923	Blühender Hollunder, Dachau 1912 (Tempera)	49
1924	Herbstnebel im Moor (Tempera)	49
1925	Moorgewässer bei Dachau 1905 (Tempera)	49
1926	Königskerzen, Dachau (Tempera)	49
1927	Ein Moorgewässer, Dachau 1905 (Tempera)	49
1928	Abend in der Heide, 1897 (Tempera)	49
1929	Wachholder im Moor (Öl)	49

Dill, Otto, München

1930	Tiger, (Öl)	46
1931	Pfälzische Landschaft (Öl)	46
1932	Drei Reiter (Öl)	46
1933	Tal von Soller (Öl)	46
1934	Vom Rennplatz (Öl)	46
1935	Löwenjagd (Öl)	46

Doll, Georg, München

1936	Mädchen mit Blume (Öl)	53
1937	Junger Mann mit Landschaft (Öl)	53

Eckart, Lissy, München

1938	Grabrelief (Terrakotta)	1
1939	Bildnisplakette Frau Professor Joh. M. (Bronze)	1
1940	Bildnisplakette (Bronze)	1
1941	Bildnisplakette H. A. (Bronze)	1
1942	Kinderplakette Eva F. (Bronze)	1
1943	Kinderplakette Hildchen (Bronze)	1
1944	Bildnisplakette (Terrakotta)	1

Lauf. Nr.	Saal-Nr.
1945	Madonna, Anhänger (Silber) 1
1946	Mutter und Kind, Medaille (Silber) 1
1947	Tanz, Medaille (Silber) 1
Erler, Erich, Icking	
1948	Reife (Öl) 48
1949	Ziegenhirtin (Öl) 48
1950	Abend (Öl) 48
Erler, Fritz, München	
1951	Der Prophet (Mattfarbe) 61
1952	Liebe im Herbst (Öl) 61
1953	Oberbayerische Landschaft, bei dem Seewirt (Öl) 61
1954	Oberbayerische Landschaft, die Pfarrer (Öl) 61
1955	Variété (Öl) 61
1956	Fischeridyll (Öl) 61
1957	Traum von Brügge (Mattfarbe) 61
1958	Erinnerung an den Süden (Mattfarbe) 61
1959	Selbstporträt (Öl) 61
1960	Porträt Justizrat Dr. Rosenthal (Öl)* 61
1961	Porträt Dr. Ritter Gabriel von Sedlmayr (Öl)* 61
1962	Der Vogeljäger (Tempera)* 61
1963	Gauckler (Öl)* 61
1964	Männer im Wald (Mattfarbe)* 61
1965	Nordisches Weib (Öl) 61
1966	Kleine Tänzerin (Öl) 61
1967	Die Rückkehr der Hanseaten A (Tempera) 61
1968	Die Rückkehr der Hanseaten B (Tempera) 61
1969	Die Rückkehr der Hanseaten C (Tempera) 61
1970	Frauen im Wald (Mattfarbe)* 61
1971	Studie (Öl) 61
1972	Fischdiebe (Öl) 61
1973	Italienerin (Öl) 61
1974	Herbstlandschaft (Öl) 61
1975	Die Hirten (Öl) 61
1976	Porträtstudie Fritz (Öl)* 61
1977	Freskostudie I 61
1978	Freskostudie II 61
1979	Freskostudie III 61
1980	Freskostudie IV 61
1981	Amazone (Öl) 61
Essig, Gustav, München	
1982	Bildnis Hauptmann Faulhaber (Öl) 58
Fehr, Julo, München	
1983	Lañdschaft Carnac (Öl) 60
1984	Dame im Cape (Öl) 48
1985	Bildnis eines Girls (Öl) 53
1986	Dame mit roten Haaren (Öl) 53
1987	Lippenstift (Aquarell) 57
1988	Lippenstift (Aquarell) 57
1989	Halbakt (Aquarell) 57

Franck, Philipp, Berlin-Wannsee

- 1990 Ein Frühlingstag (Öl) 47
 1991 Am Canale grande (Öl) 47

Frank, Sepp, München

- 1992 Madonna (Öl) 56
 1993 Ragusa (Öl) 47
 1994 Dalmatien (Radierung) 57
 1995 Dalmatien (Radierung) 57
 1996 Dalmatien (Radierung) 57
 1997 Dalmatien (Radierung) 57

Frankfurt-Prévot, Rosa, München

- 1998 Pariser Straßensbild (Zeichnung) 57
 1999 Bildnis (Zeichnung) 57
 2000 Rue St. Jacques (Zeichnung) 57
 2001 Flußlandschaft Sevres (Zeichnung) 57

Geibel, Hermann, München

- 2002 Bildnisbüste Fräulein Hütlin (Terrakotta) 44
 2003 Bildnisbüste Geh. Rat Professor Dr. W. Wien (Bronze)* . . 44
 (Privatbesitz)
 2004 Junger Boxer, Statuette (Bronze) 44
 2005 Kauern des Mädchen (Kunststein) 44
 2006 ©Mutter und Kind (Kunststein) 44
 2007 Pantergruppe (Bronze) 44
 2008 Junger afrikanischer Elefant (Bronze) 44
 2009 Junges Wildpferd (Bronze) 50
 2010 Junger Löwe (Pinselzeichnung) 57
 2011 Kind, stehend (Pinselzeichnung) 57
 2012 Mutter und Kind, sitzend (Rohrfederzeichnung) 57

Geigenberger, Otto, München

- 2013 Sirmione am Gardasee (Öl) 47
 2014 Aus den Ardennen (Öl) 47
 2015 ©Aus Luxemburg (Öl) 45
 2016 Dorfstraße in Luxemburg (Öl) 47
 2017 Vom Gardasee (Öl) 45
 2018 Straße (Öl) 47
 2019 Aus Malcesine (Öl) 45
 2020 San Gimignano (Öl) 45
 2021 Straße (Aquarell) 57
 2022 Luxemburg I (Öl auf Papier) 57
 2023 Ulm vom Kinlesberg (Öl auf Papier) 57
 2024 Torbole II (Aquarell) 57
 2025 Nördlingen (Öl auf Papier) 57

Glade, Hildegard, München

- 2026 Stilleben mit Azalea (Öl) 60

Glaß, Hermann von, München

- 2027 Landschaft mit Flucht (Öl) 60

Goossens, Josse, München

- 2028 Tanz der Flößer und Holzknechte (Öl) 53
 2029 Auf der Festwies (Öl) 53
 2030 Tanzdiele (Öl) 53

Graeger, Emma, München

- 2031 Kinderbildnis (Aquarell) 56

Grätz, Theodor, München

- 2032 Motiv bei Starnberg (Öl) 47
 2033 Landschaft bei Vilshofen (Öl) 47

Graf, Oscar, München

- 2034 Dalmatiner Hafen (Öl) 58
 2035 St. Gimignano (Öl) 58

Groeber, Hermann, München

- 2036 Mädchenbildnis (Öl) 48
 2037 Meine Mutter (Öl) 53
 2038 Sommer (Öl) 53

Großmann, Ludwig Wilhelm, München

- 2039 Rheinebene (Öl) 60
 2040 Föhnlandschaft (Öl) 60
 2041 ©Touraine (Öl) 60
 2042 Graue Landschaft (Öl) 60
 2043 Grüne Landschaft (Öl) 60
 2044 Rochecorbon (Öl) 60
 2045 Blumen (Öl) 60
 2046 Rheinebene mit Vogesen (Öl) 60

Gulbransson, Olaf, München

- 2047 Die Tür zum Orient (Aquarell)
 2048 Bayerns Prinzessinnen (Zeichnung)
 2049 Teegesellschaft (Zeichnung)
 2050 St. Petri Garde (Aquarell)
 2051 Der arme Vetter (Aquarell)
 2052 Der Vierbund in Rumänien (Aquarell)
 2053 Japan und Amerika (Aquarell)
 2054 Echo des Temps passé (Aquarell)
 2055 Vor und nach den Wahlen (Aquarell)
 2056 Der Kronprinz auf der Hochzeitsreise in Rom (Aquarell)
 2057 Rumänien und seine treuen Verbündeten (Aquarell)
 2058 Spanien und Marokko (Aquarell)
 2059 Irland (farbige Zeichnung)
 2060 Porträt Inge (Zeichnung)
 2061 Min Far, Porträt (Zeichnung)*
 2062 Porträt Rudolf Großmann (farbige Zeichnung)
 2063 Porträt Adolf Busch I (Zeichnung)
 2064 Porträt Paul Wegener (Zeichnung)
 2065 Porträt Hedwig (Zeichnung)
 2066 Porträt Arne Garborg I (Zeichnung)
 2067 Porträt Gustav Vigeland I (Zeichnung)*

2068	Porträt Gustav Liebermann (Zeichnung)
2069	Der Schutzengel (Zeichnung)
2070	Sturmnacht in München (Zeichnung)
2071	Max Reinhardt als Kind im Tempel (Zeichnung)
2072	Preußen und Bayern (Zeichnung)
2073	Aus Scherls Regierungszeit (Zeichnung)
2074	Der liebe Gott und das Zentrum (Zeichnung)
2075	Porträt Gunnar Heiberg (Zeichnung)
2076	Willkommen in Kelheim (Aquarell)
2077	Landtagspräsident Orterer (Zeichnung)
2078	Der Kanalschwimmer (farbige Zeichnung)
2079	Porträt Karl Haider (Zeichnung)
2080	Alter Mops (Zeichnung)
2081	Kinderbildnis (farbige Zeichnung)*
2082	Frau in Sonne liegend (farbige Zeichnung)
2083	Porträt Klara (Zeichnung)
2084	Porträt Ida Roland (Öl)
2085	Porträt Erich Wilke (Zeichnung)
2086	Frauenbildnis (Zeichnung)*
2087	Porträt Freiherr von Mumm (farbige Zeichnung)
2088	Knabenbildnis (farbige Zeichnung)*
2089	Bildnis Gustav Vigeland II (Zeichnung)*
2090	Bildnis Frau Bjørnsen (Zeichnung)*
2091	Bildnis Eva Maria von Below I (Zeichnung)*
2092	Frauenbildnis (farbige Zeichnung)
2093	Porträt Rudolf Serkin (Zeichnung)
2094	Porträt Sven Elvestadt (farbige Zeichnung)
2095	Porträt Walter von Hattingberg (farbige Zeichnung)
2096	Porträt Dr. Reinhold Geheb (farbige Zeichnung)
2097	Porträt Evamaria von Below II (farbige Zeichnung)*
2098	Porträt Ria (farbige Zeichnung)
2099	Westfront (Aquarell)
2100	Mißglückte Dressur (Aquarell)
2101	König Xerxes läßt das Meer peitschen (Aquarell)
2102	Grey hetzt (Aquarell)
2103	Porträt Marianne Mörner (Zeichnung)
2104	Zuflucht Vittorios zu Garibaldi (Aquarell)
2105	Wissen ist Macht (Zeichnung)
2106	Porträt Dagny Gulbrandsen (farbige Zeichnung)*
2107	Porträt Eduard Erdmann (Zeichnung)
2108	Porträt Ariadne Bavarica (Zeichnung)
2109	Revolutionsgesinde (Zeichnung)
2110	Vorkriegstreue (Aquarell)
2111	Ausgerutscht (Zeichnung)
2112	Die immerwährende Milchkuh (Zeichnung)
2113	Rudolf Herzog (Zeichnung)
2114	Ludwig III. von Bayern (Zeichnung)
2115	Porträt Th. Th. Heine (Zeichnung)
2116	Porträt Gerhard Munthe (Zeichnung)
2117	Porträt Christian Sinding (Zeichnung)
2118	Porträt Adolf Busch, spielend (Zeichnung)
2119	Porträt Joachim Skovgaard (Zeichnung)
2120	Porträt des Malers Carsten (Zeichnung)

- 2121 Porträt Professor Grümmer (Zeichnung)
 2122 Rundhölzer (Aquarellskizze)*
 2123 Knud Hamsun (Aquarell)
 2124 Michels Krieg gegen das Zentrum (Aquarell)
 2125 Mussolinis Temperaturwechsel (Zeichnung)
 2126 Schulerziehung in Bayern (Zeichnung)
 2127 Das Spritverbot (Zeichnung)
 2128 Locarno Paradies (aquarell. Zeichnung)
 2129 Wahlverwandtschaft (Zeichnung)
 2130 Der Gefangene (Zeichnung)
 2131 Die Katze (Lithographie)
 2132 Der Burenkrieg (aquarell. Zeichnung)
 2133 Götterzug (Zeichnung)
 2134 Björn Björnson jubiliert (aquarell. Zeichnung)
 2135 Bayernkrone 1913 (Zeichnung)
 2136 Porträt Edwin Fischer (farbige Zeichnung)
 2137 „1919“ (Zeichnung)
 2138 Bauern (Zeichnung)
 2139 Deutsche Sprichwörter I (Zeichnung)
 2140 Frühling (Zeichnung)*
 2141 Porträt Arne Garborg II (Zeichnung)
 2142 Porträt Adolf Busch III (Zeichnung)
 2143 Die Explosion (Zeichnung)
 2144 Jetzt können Sie wieder Sie sagen (Zeichnung)
 2145 Gesang auf den Wassern (Zeichnung)
 2146 Der elektrische Stuhl, Sacco und Vanzetti (Zeichnung)
 2147 Der Stab Christi (Zeichnung)
 2148 Die Frühlingswiese (Zeichnung)
 2149 Die Götter wandern aus (Zeichnung)
 2150 Liebermann und der gallische Hahn (Zeichnung)
 2151 Klatsch (farbige Zeichnung)
 2152 Der Friedenstempel und der deutsche Michel (Zeichnung)
 2153 Porträt Lillebil Ibsen (Tuschzeichnung)
 2154 Juhl, Winter (Zeichnung)
 2155 Stinnes-Konzern (Zeichnung)
 2156 Beim Arzt (Zeichnung)
 2157 Amerika und Mutter Norwegen (Zeichnung)
 2158 Die norwegischen Dichter kehren heim (Zeichnung)
 2159 Ludendorff (Zeichnung)
 2160 Die Kletterhermine (Zeichnung)
 2161 Im Theater (Zeichnung)
 2162 Die heiligen Bullen (aquarell. Zeichnung)
 2163 Frauenbildnis (Zeichnung)
 2164 Jave Daen (Zeichnung)
 2165 Knud Hamsun (Zeichnung)
 2166 Zeichnung mit Versen (farbige Zeichnung)
 2167 Schreibtinte (Zeichnung)
 2168 Abendfrieden (farbige Zeichnung)
 2169 Arbeiterfrauen (Zeichnung)
 2170 Der Krieg ist für mich zu Ende (Zeichnung)
 2171 Soldat vor Statue (Zeichnung)
 2172 Sich umarmende Mönche (Zeichnung)
 2173 Rudolf Herzog und Wilhelm II. (Zeichnung)

2174	Zwei Männer (Zeichnung)	
2175	Orientalisches Bilderblatt (farbige Zeichnung)	
2176	Mann mit Stahlhelm (Tuschzeichnung)	
2177	Bauer und Bäuerin vor Schilderhaus (aquarell. Zeichnung)	
2178	Trotzkis Feld (Zeichnung)	
2179	Der Nachtwächter (farbige Zeichnung)	
2180	Generäle als Statuen (Zeichnung)	
2181	Die Furie und Krieger (Zeichnung)	

Gurlitt, Gitta, München

2182	Rheinufer (Aquarell)	56
2183	Rotes Tor II (Aquarell)	56
2184	Obstgärten (Aquarell)	56
2185	Dämmerung (Aquarell)	56

Habermann, Hugo Freiherr von, München

2186	© Bildnis der Gattin des Künstlers 1928 (Öl)	48
2187	Bildnis einer jungen Dame (Öl)	48
2188	Mädchenkopf im Profil (Öl)	45

Habermann jr., Hugo Fritz Freiherr von, München

2189	Liegender Akt (Öl)	48
2190	Pferdetreiber (Tuschzeichnung)	57
2191	Anziehendes Gewitter (Tuschzeichnung)	57
2192	Depression (Tuschzeichnung)	59
2193	Interieur, Szene (Tuschzeichnung)	57
2194	Gesatteltes Pferd (Farbige Tuschzeichnung)	57
2195	Abend (Farbige Tuschzeichnung)	57
2196	Kleinauto (Farbige Tuschzeichnung)	57
2197	Hinterhof (Farbige Tuschzeichnung)	57

Hallavanya, Emilie von, München

2198	Genesende (Öl)	60
------	--------------------------	----

Haller, Hermann, Zürich

2199	© Parkfigur (Gips für Bronze)	45
2200	Fruchtbarkeit (Gips für Bronze)	48
2201	Stehendes Mädchen (engl. Cement)	45
2202	Javaner (engl. Cement)	45
2203	Javanerin (engl. Cement)	45
2204	Kopf D. B. S. (engl. Cement)	45
2205	Kopf N. F. (engl. Cement)	45
2206	Sitzende M. (engl. Cement)	45
2207	Sitzende S. (engl. Cement)	45
2208	Köpfchen C. H. (engl. Cement)	45
2209	Köpfchen M. M. (engl. Cement)	45
2210	Skizze (Bronze)	45
2211	Skizze (Bronze)	45
2212	Skizze (engl. Cement)	45
2213	Skizze (engl. Cement)	45

Hartmann, Adolf, München

2214	Dame mit Hund (Öl)	44
2215	⊙ Porträt des Herrn Rechtsanwalt Pitsch (Öl)	44
2216	Porträt des Herrn Dr. Otto Müller-Eisert (Öl)	44
2217	Porträt Evchen Pitsch (Öl)	44
2218	Männer am Meer (Öl)	44
2219	Landschaft bei Berlin (Aquarell)	56

Hartmann-Drewitz, Hermann, Heringsdorf (Usedom)

2220	Nachmittagssonne (Öl)	60
------	-----------------------	----

Hause, Rudolf, München

2221	Vor Sonnenaufgang (Öl)	58
2222	An der Quelle (Öl)	48
2223	Frühlingsgewitter (Öl)	58

Hayek, Hans von, München

2224	Straße auf einer Plantage (Öl)* (Privatbesitz)	53
2225	Straßenbild in Sumatra (Öl)	53
2226	Vegetationsstudie, Sumatra (Öl)	53
2227	⊙ Pommersches Fischerhaus (Öl)	53
2228	Markt an der Straße (Öl)	53

Heinlein, Hans Markus, München

2229	Porträtbüste der Frau Dr. K. (Bronze mit Elfenbein)	1
------	---	---

Heise, Wilhelm, Leoni am Starnberger See

2230	Honigsaum (Öl)	60
2231	Rosa Dahlie (Öl)	60
2232	Erster Frühlingstag (Öl)	60
2233	Abend am See (Öl)	60

Hengeler †, Adolf, München

2234	Tischgesellschaft mit Faun (Öl)	49
2235	Romantische Landschaft (Öl)	49
2236	Mutter und Kind (Öl)	49
2237	Frauenfigur mit Buch (Öl)	49
2238	Nymphe in Rot (Öl)*	49
2239	Kinderporträt (Öl)	49
2240	Kriegsfurie (Öl)	49
2241	Familiertisch, Skizze (Öl)	49
2242	Frau in Braun und Rot (Öl)	49
2243	Madonna mit Kind (Öl)	49
2244	Skizze zu einem Heiligenbild (Öl)	49
2245	Cellospieler (Öl)	49
2246	Heilige Nacht (Öl)	49
2247	Ruhe auf der Flucht (Öl)	49
2248	Enkelkind (Öl)*	49
2249	Madonna mit Amoretten (Öl)*	49

Henselmann, Josef, München

2250	Grabmal (Gips)*	1
2251	Akademieprofessor Hermann Hahn (Terrakotta)*	1

2252	Entwurf zu einer Kriegergedenplatte (Gips)*	1
2253	Statuette (Holz)*	44
2254	Graf J. von Waldburg (Holz)*	1
2255	© Karl Heusch (Holz)*	1
2256	Bildhauer H. Söller (Holz)*	1
2257	Otilie Steidle (Terrakotta)*	1
Herterich, Ludwig von, München		
2258	© Am Weiher (Öl)	45
2259	Ein Sommerabend (Kasein)	45
Heubner, Friedrich, München		
2260	15 Illustrationen aus einem Lesebuch einer Chemnitzer Volksschule (Zeichnungen)* (Besitzer: Chemnitzer Lehrerverein.)	57
Hiller, Anton, München		
2261	Porträtstatue meines Sohnes (Gips für Bronze)	47
2262	Porträtbüste Wisbek (Gips für Bronze)	47
2263	Porträtbüste Bildhauer Meyer (Gips für Bronze)	47
2264	Porträtbüste Fräulein B. (Gips für Bronze)	47
Hoene, Max, München		
2265	Dr. Georg Franck (Bronzerelief)*	1
2266	Kraftspiele (Bronze)	58
Hofer, Artur, München		
2267	Bildnis des Dichters Dr. Peter Dörfler (Öl)	60
2268	Bildnis des Benediktiner-Paters Ad. Martini (Öl)*	60
Hoffmann, Ernst Lothar, München		
2269	Voralpenlandschaft (Öl)	53
2270	Alpine Landschaft (Öl)	53
2271	Dolomitenlandschaft II (Tempera)	57
2272	Dolomitenlandschaft III (Tempera)	57
Holl, Albert, Gmünd (Wttbg.)		
2273	Das Höhlenweib (Holz)	1
Hommel, Conrad, München		
2274	© Friedrich Ulmer als „Götz von Berlichingen“ (Öl)	48
2275	Porträt des Schauspielers Armand Zaepfel (Öl)	48
Horzetzky, Henning, München		
2276	Ringergruppe I (Orig.-Terrakotta)	50
2277	Verflechtung (Orig.-Terrakotta)	50
Hotter, Ludwig Magnus, München		
2278	Pauli Bekehrung, Entwurf für ein Deckengemälde (Tempera)	57
2279	Sturm auf dem Meere, Entw. f. ein Deckengemälde (Tempera)	57
2280	Arbeit (farbige Zeichnung)	57
2281	Anbetung der Hirten (Tempera)	57
Hüther, Julius, München		
2282	Straßenbild (Öl)	44
2283	Badende Kinder (Öl)	44

Lauf. Nr.	Saal-Nr.
2284 Acker (Öl)	44
2285 Abendsonne (Öl)	44
2286 Bildnis des Bildhauers Tromp-Meesters (Öl)	44
2287 Mädchenkopf (Öl auf Papier)	56
2288 Schwester (Öl auf Papier)	56
2289 Ministrant (Öl auf Papier)	56
2290 Mädchenkopf (Öl auf Papier)	56
2291 Mädchen mit Blume (Öl auf Papier)	56
2292 Neubau (Öl auf Papier)	56
2293 Karussell (Öl auf Papier)	66
Hummel, Theodor, München	
2294 Ponte Vigo (Öl)	58
2295 Blumenstück (Öl)	48
2296 Föhnstimmung am Chiemsee (Öl)	58
Immelmann, Else, München	
2297 Fliessende (Bronze)	60
2298 Ringer (Bronze)	60
Jank, Angelo, München	
2299 ☉ Abgesessen (Öl)	46
2300 Jagd durch die Waldschneise (Öl)	46
2301 Auf dem Irländer (Öl)	46
2302 Verregnet (Öl)	46
Janssen, Ulfert, Stuttgart	
2303 ☉ Porträt des Dichters Georg Schmückle (Bronze)	1
2304 Porträtmaske W. (Bronze)	1
Jarke, Hedwig, Starnberg	
2305 Winter am Starnbergersee (Orig.-Holzschnitt, Handdruck)	56
2306 Regenwolke (Orig.-Holzschnitt, Handdruck)	56
2307 Segelboote (Orig.-Holzschnitt, Handdruck)	56
2308 Antilopen I (Buntstiftzeichnung)	56
2309 Antilopen II (Buntstiftzeichnung)	56
Jordan, Jakob, München	
2310 Platz Pigalle (Öl)	56
Jordan, Philipp Jakob, München	
2311 Selbstbildnis (in Messing getrieben)	1
Junghanns, Jul. P., Düsseldorf	
2312 Kalb mit Hund, Sonne (Öl)	47
2313 Am schattigen Ruheplatz, Ziegen (Öl)	47
Kaiser, Richard, München	
2314 ☉ Abseits der Landstrasse (Öl)	48
2315 Sommermorgen (Öl)	48
2316 Hinter den Dünen von Westerland-Sylt (Öl)	48
Keller-Kühne, München	
2317 Urtiere (Öl)	60

Kesselkaul, Adda, Bonn am Rhein

- 2318 Blick von Les Beaux, Provence (Öl) 60
 2319 Manade in der Camargue (Öl) 60

Kirchner, Eugen, München

- 2320 Im Palasthof (Aquarell) 56
 2321 Die Wahrsagerin (Aquarell) 56
 2322 Friede (Aquarell) 56
 2323 Gegen Fellham (Bleistift) 56
 2324 Bei Lambach (Bleistift) 56
 2325 Frau D. K.-M. (Bleistift) 56

Klemmer, Franz, München

- 2326 Johannistal, dänische Landschaft (Öl) 48
 2327 Hadersleben am Damm (Öl) 48

Knecht, Richard, München

- 2328 Männliche Studie (Gips) 53
 2329 Büste Kunstmalers A. Jutz (Bronze) 53

Krautheimer, Franz Anton, München

- 2330 Weibliche Figur (Orig.-Terrakotta) 60
 2331 Putto, Brunnenfigur (Gips für Bronze) 46

Krieger, Emil, München

- 2332 Verwundeter (Gips f. Bronze) 1
 2333 Knieender (Gips für Bronze) 1
 2334 Skizze des Verwundeten (Terrakotta) 50
 2335 Torso I weiblich (Terrakotta) 50
 2336 Torso II weiblich (Terrakotta) 50
 2337 Umarmung, Skizze (Ton)* 50

Krieger, Wilhelm, Herrsching

- 2338 Porträtbüste Klaus (Bronze) 44
 2339 Uhu (Bronze) 46
 2340 Schleiereule II (Bronze) 46
 2341 Jungfuchs (Bronze) 53
 2342 Rehkitz (Bronze) 44

Kruse, Hedwig, Leoni am Starnbergersee

- 2343 Seifenblasen (farbiger Holzschnitt) 56
 2344 Brief (farbiger Holzschnitt) 56
 2345 Perlenkette (farbiger Holzschnitt) 56
 2346 Abend (farbiger Holzschnitt) 56
 2347 Eliduc II (farbiger Holzschnitt) 56
 2348 Eliduc VI (farbiger Holzschnitt) 56

Kühn jr., Josef, München

- 2349 An der Arbeit (Öl) 58
 2350 Interieur (Öl) 60

Kunz, Hugo, München

- 2351 Bildnis (Öl)* 46

Kupsch, Felix, Berlin

- 2352 Katze (Muschelkalkstein) 1
 2353 Uhu (schwarzer Marmor) 1

Landenberger †, Christian, Stuttgart

- 2354 Ade du stilles Tal, Studie (Öl)* 51
 (Besitzer: Staatliche Gemäldegalerie, Stuttgart)
 2355 Nach dem Bade (Öl)* 51
 (Besitzer: Staatliche Gemäldegalerie, Stuttgart)
 2356 Badender Knabe (Öl)* 51
 (Besitzer: Staatliche Gemäldegalerie, Stuttgart)
 2357 Badende Buben (Öl)* 51
 (Besitzer: Museum Folkwang der Stadt Essen)
 2358 Badende Buben (Öl)* 51
 (Besitzer: Stadtgemeinde Stuttgart)
 2359 Gutacher Näherin (Öl)* 51
 (Besitzer: Stadtgemeinde Stuttgart)
 2360 Schuster (Öl)* 51
 (Besitzer: Stadtgemeinde Stuttgart)
 2361 Badender Knabe (Öl)* 51
 (Besitzer: National-Galerie Berlin)
 2362 Schlafendes Mädchen (Öl)* 51
 (Besitzer: Herr Architekt E. Otto Obwald, Stuttgart)
 2363 Badender Bube (Öl)* 51
 (Besitzer: Herr Architekt E. Otto Obwald, Stuttgart)
 2364 Badende Buben an der Donau (Öl)* 51
 (Besitzer: Herr Albert Gußmann, Ebingen)
 2365 Abend am Ammersee (Öl)* 51
 (Besitzer: Herr Hermann Dorn, Stuttgart)
 2366 Knabenakt am Ammersee (Öl)* 51
 (Besitzer: Herr Hermann Dorn, Stuttgart)
 2367 Rosenstrauch (Öl)* 51
 (Besitzer: Herr Dr. Carl Krug, Frankfurt a. M.)
 2368 Landschaft mit Wolken (Öl)* 51
 (Besitzer: Herr Gotthilf Krieg, Stuttgart)
 2369 Sigmaringer Tal (Öl)* 51
 (Besitzer: Herr Karl Roth, Stuttgart)
 2370 Knabenakt sitzend (Öl)* 51
 (Besitzer: Herr Karl Roth, Stuttgart)
 2371 Näherinnen (Öl)* 51
 (Besitzer: Herr Dr. Georg Schmückle, Cannstatt)
 2372 Schnitter (Öl)* 51
 (Besitzer: Herr Dr. Georg Schmückle, Cannstatt)
 2373 Blühende Bäume (Öl)* 51
 (Besitzer: Herr Dr. Georg Schmückle, Cannstatt)
 2374 Badende Buben (Öl)* 51
 (Besitzer: Herr Dr. Georg Schmückle, Cannstatt)
 2375 Mädchen am Spiegel (Öl)* 51
 (Besitzer: Herr Dr. Georg Schmückle, Cannstatt)
 2376 Ziegen im Stall (Öl) 51

Lörcher, Alfred, Stuttgart

- 2377 Stehende weibliche Figur (Gips für Bronze) 48

Lommel, Friedrich, München	
2378 Grabrelief (Terrakotta)	1
Manz, Emil, München	
2379 Adler (Bronze)	1
2380 ⓄKämpfende Wisente (Gips für Bronze)	57
2381 Wisent (Bronze)	46
Mayer-Fassold, Eugen, München	
2382 Porträt Fräulein Stumpf (Terrakotta)	1
2383 Porträt Frau H. M. (Gips)	53
Mayrshofer, Max, München	
2384 Mädchenbildnis (Öl)	48
2385 Frauenbildnis (Öl)	48
2386 Sofie (Öl)	57
2387 Unterhaltung (Federzeichnung)	57
2388 Mühle (Federzeichnung)	57
2389 Abend (Federzeichnung)	57
2390 Arbeit (Federzeichnung)	57
2391 Kranke (Federzeichnung)	57
2392 Ball (Federzeichnung)	57
2393 Landschaft (Federzeichnung)	57
2394 Ruhende (Federzeichnung)	57
2395 Maler und Modell (Federzeichnung)	57
2396 Maler und Modell (Federzeichnung)	57
2397 Maler und Modell (Federzeichnung)	57
2398 Maler und Modell (Federzeichnung)	57
2399 Maler und Modell (Federzeichnung)	57
2400 Pferde in der Landschaft (Federzeichnung)	57
2401 Akte (Kreidezeichnung)	57
2402 Badende (Kreidezeichnung)	57
2403 Bildnisskizze (Kreidezeichnung)	57
2404 Weiblicher Kopf (Öl auf Papier)	57
2405 Frau (Öl auf Papier)	57
2406 Vortrag (Kohlezeichnung)	57
Merre, Johanna H., München	
2407 Blumenstilleben (Öl)	47
2408 Blumenstilleben (Öl)	53
Metzger, Christian, Regensburg	
2409 Das Mädchen und das Einhorn (Silber)	58
Meyer, Eugen, München	
2410 Lachende Alte, Ausdrucksskizze (Gips für Bronze)	1
Mikorey, Franz, München	
2411 Hl. Georg (Gips für Stein)	1
Miller, Alois, München	
2412 Verkündigung (Öl)	57
Miller, Rupert, von München,	
2413 Porträtrelief Ferdinand Freiherr von Miller (Bronze)	1

Mühlen, Hermann, München

2414 Bahndamm im Hochgebirge (Öl) 47

Müller, Georg, München

2415 Modell für Kriegerdenkmal in Ansbach, halbe Größe (Gips)* 1

2416 ©Porträtrelief Sanitätsrat Dr. Lunckenbein (Bronze) 1

Naager, Franz, München

2417 Der betrunkene Tod (Öl) 48

2418 In Flagranti (Öl) 48

2419 Das Fest der Madonna della Salute in Venedig (Öl) 48

2420 Im Atelier (Öl) 48

2421 Nach der Sitzung (Öl) 48

2422 Die Kurtisane (Radierung) 56

Naegele, Otto Ludwig, München

2423 Bergsee (Öl) 58

2424 Aus Oberbayern (Öl) 58

Nerud, Josef Karl, Simbach am Inn

2425 Dr. Hans Hilpoltsteiner (Öl) 58

2426 Inntallandschaft (Öl) 53

Nesch, Rolf, Eßlingen am Neckar

2427 Erster Schnee (Öl) 47

2428 Frauenkirche (Öl) 46

2429 Treibhaus (Öl) 46

Niestlé, Henry, Dachau

2430 ©Der Maler (Öl) 44

2431 Früchtestilleben (Öl) 44

2432 Flaschenstilleben (Öl) 47

Nißl, Rudolf, München

2433 Mädchen im Pelzmantel (Öl) 46

2434 Am Spiegel (Öl) 46

2435 Im Korbstuhl (Öl) 47

Oberländer †, Adolf, München

2436 Zeichnung 57

2437 Zeichnung 57

2438 Zeichnung 57

Olbrich-Schrader, Hedwig, München

2439 Weites Land (Öl) 47

Oppi, Ubaldo, Mailand

2440 Ruhende Männer, 1921 (Öl) 52

2441 Der Blinde, 1922 (Öl) 52

2442 Frauen unter Obstbäumen, 1926 (Öl) 52

2443 Knabe aus Cadore, 1926 (Öl) 52

Lauf. Nr.	Saal-Nr.
2445	Der Maschinen-Ingenieur, 1926 (Öl) 52
2446	Straße in Tai Cadore, 1926 (Öl) 52
2447	Straße in Valle Cadore, 1926 (Öl) 52
2448	Oktoberschnee in Cadore, 1926 (Öl)* 52
2449	Akt, 1925 (Öl) 52
2450	Junge Frauen am Meer, 1924/26 (Öl) 52
2451	Knabekopf, 1926 (Öl)* 52
2452	Chirurgen, 1925/26 (Öl) 52
2453	Thais von Lille, 1927 (Öl) 52
2454	Ochsen am Abend, 1927 (Öl) 52
2455	Abend in Cadore, 1927 (Öl) 52
2456	Abend in Tai Cadore, 1927 (Öl) 52
2457	Platz in Valle Cadore, 1927 (Öl) 52
2458	Platz von Tai Cadore, 1927 (Öl) 52
2459	Häuser in Valle Cadore, 1927 (Öl) 52
2460	Die Boxer, 1927 (Öl) 52
2461	Bauer am Abend, 1926/28 (Öl) 52
2463	Nackt 1928 (Öl) 52
2464	Kopf eines kleinen Knaben, 1928 (Öl) 52
2465	Kopf eines Boxers, 1928 (Öl) 52
2466	Kopf eines Jägers, 1927 (Öl) 52

Oppler, Ernst, Berlin

2467	Apfelblüten (Öl) 60
2468	Damenbildnis in Schwarz (Öl) 46

Orlik, Emil, Berlin-Charlottenburg

2469	Bunte Blumen (Öl) 60
2470	Bildnis des Zeichners Rágóczy (Öl) 60

Pampel, Hermann, München

2471	Weidende Pferde am Flußufer, Frühling (Öl) 47
2472	Werkstudenten (Öl) 47
2473	Von der Weide heimwärts (Öl) 47

Pfeiffer, Mauritius, München

2474	Brunnenfigur (Bronze) 1
------	-----------------------------------

Pietzsch, Richard, Bad Tölz

2475	Sommerabend (Öl) 53
2476	©Michaelsprozession zu Gaisach (Öl) 53
2477	Mühle, Seefeld Tirol (Öl) 53
2478	Die Wolken ziehen auseinander (Öl) 53
2479	Eisweiher (Öl) 53
2480	Tölz (Öl) 53
2481	Alte Linde (Zeichnung) 57
2481a	Marktbuden auf der Marktstraße zu Tölz (Zeichnung) 57
2481b	Wirtsgarten, Altwirt Wackersberg (Zeichnung) 57

Lauf. Nr.	Saal-Nr.
2482 Der Ellbach im Schnee (Zeichnung)	57
2483 Sägewerk Eichmühle (Zeichnung)	57
2484 Jahrmarkt in Stollberg (Zeichnung)	57
2485 Der Einbach im Herbst (Zeichnung)	57
2486 Beim Walgerfranz (Zeichnung)	57
2487 Der Blomberg (Zeichnung)	57
2488 Schneereste im Föhrenwald (Zeichnung)	57
2489 Bei Schlehdorf am Chiemsee (Zeichnung)	57
2490 Bei Biburg, Tölz (Zeichnung)	57
2491 Bei Rimsting am See (Zeichnung)	57
Poetzelberger, Oswald, München	
2492 Das Konzert (Öl)	53
Putz, Leo, München	
2493 Die Badenden (Öl)	48
2494 Sommerabend (Öl)	45
2495 Am Liegestuhl (Öl)	48
2496 Eingeschlafen (Öl)	48
2497 Blumenstilleben (Öl)	48
2498 ☉Untergehende Sonne (Öl)	48
Rabolt, Robert, Dachau	
2499 Werbung (Orig.-Lithographie)	56
2500 Liebespaar (Orig.-Lithographie)	56
2501 Die Arbeit (Tempera)	57
2502 Verkündigung (Tempera)	57
2503 Roter Akt (Tempera)	56
2504 Palermo (Handzeichnung)	56
2505 Landschaft mit Ziegelei (Handzeichnung)	56
2506 Vorstadthäuser (Kolorierte Federzeichnung)	56
Rall, Georg, München	
2507 Bildnis Kammermusiker J. Hösl (Öl)	60
2508 Knabenbildnis (Öl)	48
Rauch, Ernst Andreas, München	
2509 Geburt Christi, Relief (Stein)	1
2510 Der gute Hirte, Relief (Stein)	1
2511 Heiliger Martin, Relief (Stein)	1
2512 Christus auf Esel reitend, Relief (Stein)	1
2513 Einzug in Jerusalem, Relief (Gips)	1
2514 Adler, Relief (Gips)	1
Reinhardt, sen., Franz, München	
2515 Fischer (Öl)	53
2516 Pferdewandiger (Öl)	53
2517 Wrackzieher (Öl)	53
2518 Mädchen auf dem Divan (farbige Tuschzeichnung)	57
2519 Akt (farbige Tuschzeichnung)	57
2520 Tod und Holzacker (Federzeichnung)	57
2521 Regenwetter (Federzeichnung mit Tusche)	57
2522 Studie zum Simson (Pinselzeichnung)	57

Romeis, Karl, München

- 2523 Sankt Leonhard 1927 (Holzgruppe)* 1
 2524 Reliefplatte, Eisenguß 1924* 1

Roth, Karl, München

- 2525 Porträtmedaille Professor Hans Schurr (Bronze)* 1
 2526 Porträtmedaille J. H. R. F. Menten, Berlin (Silber)* 1
 2527 Porträtmedaille J. H. R. F. Menten, Berlin, Rückseite (Bronze)* 1
 2528 Porträtmedaille S. H. Herr Abt Dr. Wöhrmüller (Bronze)* . . 1
 2529 Porträtmedaille Geheimrat Dr. O. Thiersch (Silber)* 1
 2530 Porträtmedaille Professor Friedrich Stahl, Florenz (Bronze)* 1
 2531 Porträtmedaille Prof. Friedrich Stahl, Florenz, Rückse. (Bronze)* 1
 2532 Gedenkmünze Albrecht Dürer (Silber) 1
 2533 Gedenkmünze Albrecht Dürer, Rückseite (Silber) 1
 2534 Kirche aus Prien, Medaille (Bronze)* 1
 2535 Nadel, Töpfer darstellend (Silber)* 1
 2536 Porträtmedaille Johanna Spedmer (Bronze)* 1
 2537 Gedenkmünze für die Stadt Alzey (Silber)* 1
 2538 Medaille, Anbetung (Silber)* 1
 2539 Porträtmedaille Dr. Englert (Bronze)* 1
 2540 Porträtmedaille S. H. Pater Raymund Huber (Bronze) 1
 2541 Porträtmedaille Schauspieler Karl Goetz (Bronze)* 1
 2542 Medaille für Landwirtschaft (Bronze)* 1

Samberger, Leo, München

- 2543 Oskar von Miller (Öl)* 58
 2544 Dr. Franz J. Bayer (Öl) 58
 2545 J. Eberz (Öl) 58
 2546 Dr. J. Bueb (Öl)* 58
 2547 Ministerialdirektor Hendschel (Kohlezeichnung)* 56
 2548 Josef Pembaur (Öl)* 58
 2549 P. Aschenbrenner S. J. (Kohlezeichnung)* 56
 2550 Julius Seyler (Kohlezeichnung)* 56
 2551 Christian Landenberger † (Kohlezeichnung) 56

Sapper, Richard, München

- 2552 Flußlandschaft (Öl) 47
 2553 Landstraße (Öl) 47
 2554 Weinberge (Öl) 47
 2555 Badende Caribenmädchen (Öl) 47

Schäfer, Karl, Ulm

- 2556 Urahne und Kind (Öl)* 58

Scharf, Theo, München

- 2557 Vorfrühling am Starnbergersee (Aquarell) 56
 2558 Balkontüre (Aquarell) 56

Scheller, Hanns Walter, München

- 2559 Herrenporträt (Öl) 60
 2560 Die rote Mütze (Öl) 60

Scherer, Fritz, München	
2561	Landstraße (Öl) 53
2562	©Im Böhmerwald (Öl) 53
2563	Hydria (Öl) 53
Schmid, Konrad, München	
2564	Pietà (Treuchtlinger Marmor) 1
Schmid-Fichtelberg, Josef Anton, München	
2565	Gebirgssee (Öl) 53
2566	Frühjahr im Hochgebirge (Öl) 47
Schmidt-Heubach, Willy, Berlin-Friedenau	
2567	Fest im Walde (Öl) 58
Schmitt, Balthasar, Solln	
2568	Harmonie, Relief (Marmor) 1
2569	Charitas Pirkheimer, Äbtissin von Skt. Clara in Nürnberg (Gips) 1
Schön, Otto, München	
2570	Tulpen, Iris und Calla (Öl) 48
2571	Thüringer Wald (Öl) 60
2572	Liegendes Mädchen (Zeichnung) 57
2573	1 Rahmen mit 6 Porträtköpfen (Holzschnitte) 56
Schrader-Velgen, Carl Hans, München	
2574	Porträt F. P. de Witt (Öl) 46
2575	Hügeliges Land (Öl) 46
2576	Akt (Öl) 46
2577	Erdarbeiten (Öl) 46
Schramm-Zittau, Rudolf, München	
2578	©Meute (Öl) 53
2579	Affentheater (Öl) 53
2580	Schützenfest München II (Öl) 53
2581	Neuschnee und Regen (Öl) 53
Schröder, Heinrich, München	
2582	Themse I (Öl) 60
2583	Themse II (Öl) 60
2584	England (Zeichnung) 57
2585	England (Zeichnung) 57
2586	England (Zeichnung) 57
2587	England (Zeichnung) 57
2588	England (Zeichnung) 57
2589	England (Zeichnung) 57
Schwalbach, Carl, München	
2590	Die klugen und törichten Jungfrauen (Öl) 44
2591	Ausruhende Frau (Öl) 44
2592	©Bildnis (Öl) 44

Schwegerle, Hans, Freimann bei München

2593	Salvator (Bronze)	1
2594	Christus (Bronze)	56
2595	Flora (Bronze)	56
2596	Am Ziel (Bronze)	56
2597	Forelle (Bronze)	56
2598	Schwimmer (Bronze)	56
2599	Bildnisbüste Baurat Dr. Nenning (Bronze)	1

Schwink, Lothar, Erling-Andechs

2600	Schneesmelze (Öl)	60
2601	Landschaft bei Machlfing (Öl)	60
2602	Frühlingsgewitter (Öl)	60

Seidlitz, Nelly von, München

2603	Grablegung (Bronze)	58
2604	Maske (Bronze)	1

Seyler, Julius, München

2605	⊙An der Laïta, Bretagne (Öl)	53
2606	Die Brücke, Marseille (Öl)	53
2607	Hafen Marseille I (Öl)	53
2608	Hafen Marseille II (Öl)	53
2609	Hafen Marseille III (Öl)	53
2610	La Couronne (Öl)	53
2611	Stilleben (Öl auf Papier)	57
Studien aus dem Glacier Park, Montana U.S.A.:		
2612	Mount Grinnell (Öl auf Papier)	57
2613	Swift Courrent river (Öl auf Papier)	57
2614	Sonnenuntergang (Öl auf Papier)	57
2615	Neuschnee (Öl auf Papier)	57

Spann, Franz, Passau

2616	Meine Schwester Lisi (Öl)*	60
------	----------------------------	----

Spatz, Hermann, München

2617	Christus als Kinderfreund (Tempera)	57
2618	Petri Berufung (Tempera)	57
2619	Paulus predigt in Athen (Tempera)	57
2620	Weibliche Halbfigur (Tempera)	57

Spiro, Eugen, Berlin-Charlottenburg

2621	⊙Akt am Fenster (Öl)	58
2622	Straße in Bamberg (Öl)	47
2623	Porträt des Professor Lomonossov (Öl)*	58

Stadler, Toni München

2624	Porträtbüste (Bronze)	1
2625	Hund (Bronze)	1

Stangl, Hans, München

2626	Stehendes Mädchen (Gips für Bronze)	1
2627	Stehende (Gips für Bronze)	48
2628	⊙Porträt Freiherr Clemens von Franckenstein (Terrakotta)	48
2629	Frauenmaske (Terrakotta)	48
2630	Weiblicher Akt (Pinselzeichnung)	56
2631	Weiblicher Akt (Pinselzeichnung)	56
2632	Weiblicher Akt (Pinselzeichnung)	56

Steinbüchler, Rudolf, München

2633	Herbstlandschaft (farbige Zeichnung)	57
2634	Winterlandschaft (farbige Zeichnung)	57
2635	Fabrik (farbige Zeichnung)	57

Steinel, Jean Paul, München

2636	Figurengruppe (Gips für Bronze)	1
2637	Gruppe Liebespaar (Gips für Bronze)	44
2638	Weibliche Figur (Bronze)	44

Stromeyer, Ludwig, München

2639	Stilleben I (Öl)	60
2640	Stilleben II (Öl)	60

Stuck, Dr. Franz von, München

2641	⊙Vision (Öl)	45
2642	Der erste Blick (Öl)	45
2643	Helios (Öl)	45
2644	Medea (Öl)	45
2645	Die Nacht (Öl)	45
2646	Damenporträt (Öl)*	48

Thalheimer, Paul, München

2647	Kreuzigung, 3 teilig (Öl)	44
2648	⊙Enthauptung des Jakobus (Öl)	44
2649	Versuchung des Antonius (Öl)	44
2650	Ruhe auf der Flucht (Öl)	44
2651	Madonna (Öl)	44

Thomas, Steffen, München

2652	Büste Fräulein Emma (Gips getönt)	1
2653	Porträtbüste Fräulein G. Moegenburg (Terrakotta)	1
2654	Porträtbüste Herr Assen Wetrenzky (Terrakotta)	1

Thuemen, Herbert, Freiherr von, München

2655	Sommertag (Öl)	60
------	----------------	----

Tromp Meesters, Jan, München

2656	Erinnerung (Holz)	57
2657	Vater und Sohn (Holz)	57

Ullrich, Curt, München

2658	Hochwasser im Isartal (Tempera)	53
2659	Landschaft mit Kapelle I (Öl)	47
2660	Landschaft aus Frankreich (Öl)	53
2661	Stilleben (Öl)	53

Unselde, Albert, Ulm a. d. Donau

2662	Das rote Haus, Landschaft (Öl)	58
2663	Der Blautopf, Landschaft (Öl)	58
2664	Der Fisch, Stilleben (Öl)	58

Urschbach, Fritz, München

2665	Landschaft, Erntebild, (Öl)	44
2666	Landschaft mit Reiter (Öl)	44
2667	Selbstbildnis (Öl)	44
2668	Weiblicher Akt (Öl)	44
2669	☉Prozession (Öl)	44
2670	Weiblicher Kopf (Aquarell)	57
2671	Liegende Frau (Aquarell)	57
2672	Damenbildnis (Öl)	44
2673	Stilleben (Öl)	44
2674	Liegender Akt (Aquarell)	57

Vahrenhorst, Paul, Paris

2675	Wahlplakate in Paris (Pastell)	57
2676	Beaugency im Frühling (Pastell)	57
2677	Montparnassechansonette (Pastell)	56

Vetter, Charles, München

2678	Hofgartenzimmer in der Münchner Residenz (Öl)	46
2679	Blumenmarkt (Öl)	46
2680	Odeonsplatz in München (Öl)	46

Wackerle, Josef, München

2681	Zwei Glockenschläger, Turmbekrönung (Gips für Kupfer)*	1
2682	Modell zu einer Steinsäule, Studentenhaus (Gips)*	1
2683	Figur, Engel (Terrakotta)	1
2684	Relief-Orpheus (Gips)*	1
2685	☉Porträt Relief (Terrakotta)*	1
2686	Relief (Gips)	1
2687	Vase I (Terrakotta)	1
2688	Vase II (Terrakotta)	1
2689	Knabe mit Hund (Gips für Bronze)	1

Walter, Josef, Augsburg

2690	Englisches Windspiel (Terrakotta)	58
------	-----------------------------------	----

Wandinger, Hermann, München

2691	Bischof (Gips für Stein)	1
------	--------------------------	---

Wenck, Ernst, Berlin

2692	Jo (Skyrosarmor)	1
------	------------------	---

Woger, Anton, München	
2693	Porträtbüste M. P. B. (Diabas) 1
Wolff, Eugen, München	
2694	An der Elbe (Öl) 47
2695	Vorfrühling (Öl) 47
2696	Schloßpark (Öl) 47
2697	Im Vorland (Öl) 47
2698	Bei Stuttgart (Öl) 47
2699	Schloßeingang (Öl) 47
Zadikow, Arnold, München	
2700	Mutterschaft (Untersberger Marmor) 1
Zaïris-Stucken, Adele, München	
2701	Sehnsucht (Bronzeplakette) 1
2702	Abschied (Bronzeplakette) 1
2703	Melodie (Bronzeplakette) 1
2704	Klänge (Bronzeplakette) 1
2705	Gebet (Bronzeplakette) 1
Miseren:	
2706	Armut (Bronzeplakette) 1
2707	Mitleid (Silberplakette) 1
Zentgraf, Emil, Nürnberg	
2708	Madonna (Terrakotta) 1
Zügel, Heinrich von, München	
2709	Unter der Brücke (Öl) 48
Zügel, Willy, München	
2710	Brunfthirsch (Bronze) 44
2711	Kapuzineraffe (Bronze) 58
2712	Kanadisches Puma (Bronze) 58
2713	Huhn, sich streckend (Bronze) 56
2714	Wisent (Bronze) 44
2715	Hirschziegenantilope (Bronze) 58
2716	Steinadler, Schneehasen schlagend (Bronze) 1



MUNCHENER SECESSION





MÜNCHENER BECHTEL

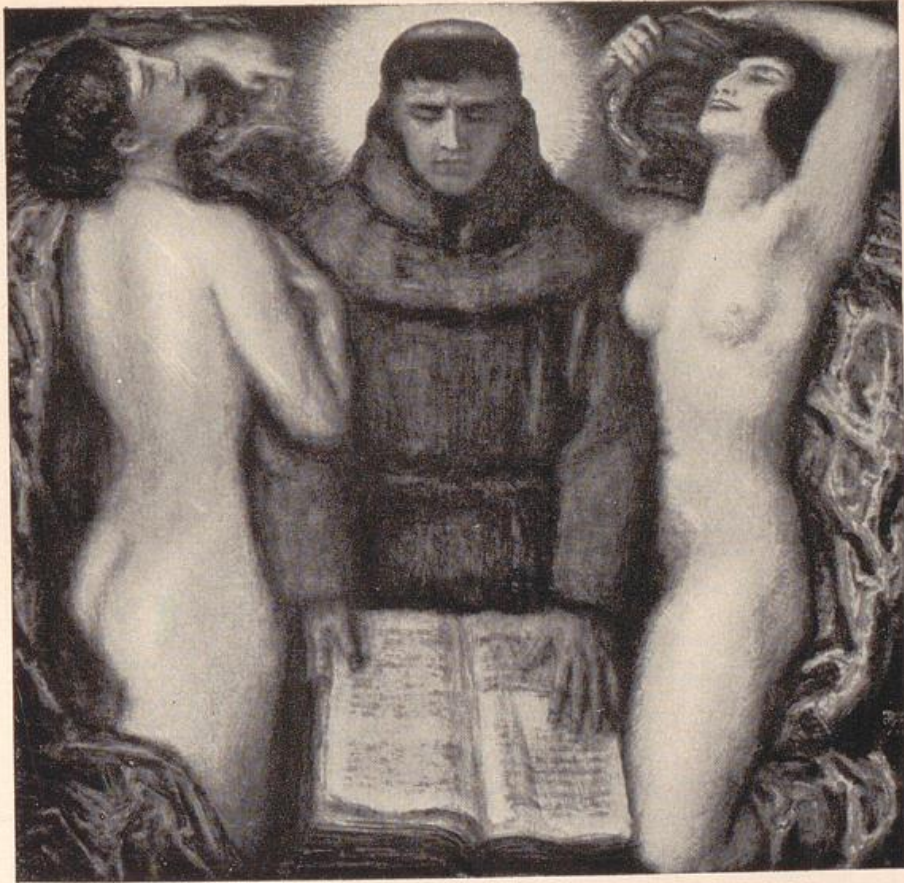

STUCK, DR. FRANZ VON

Vision

1 Sec.

3

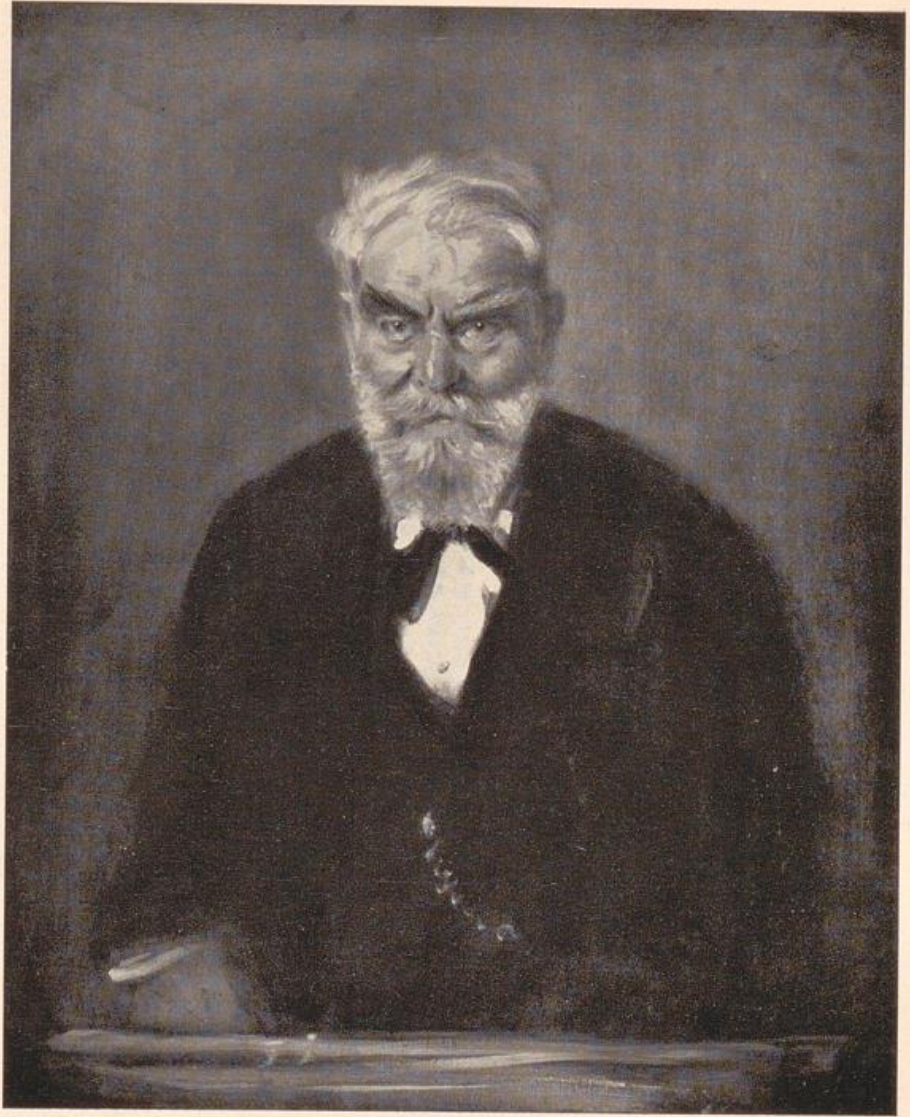

SAMBERGER, LEO

Oskar von Miller



DILL, DR. LUDWIG

Herbst im Moor, herbstliche Pappeln Dachau

5



BOCK, LUDWIG

Karneval

6



HABERMANN, HUGO FREIHERR VON Bildnis der Gattin
des Künstlers 1928

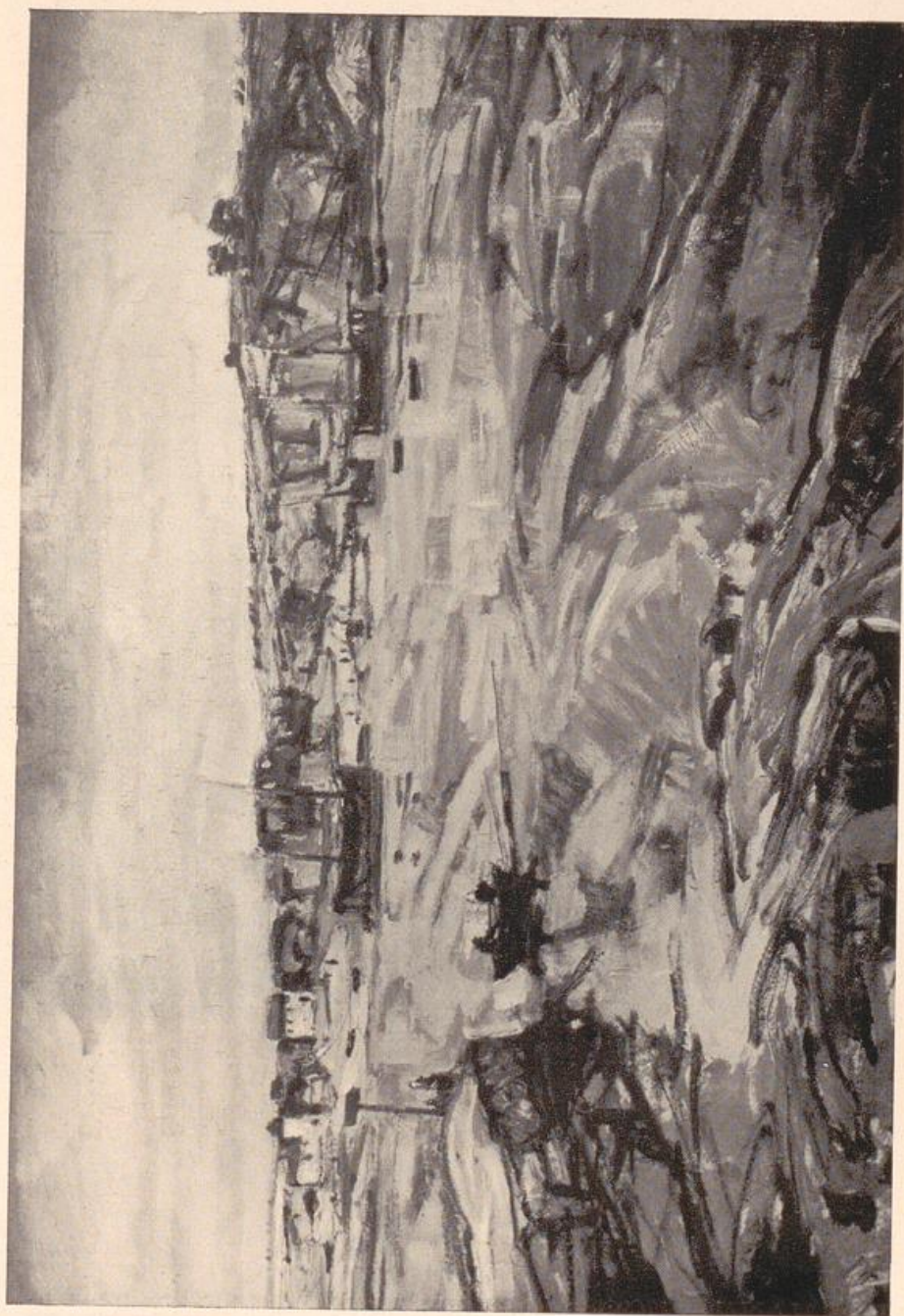

SEYLER, JULIUS

An der Laïta, Bretagne

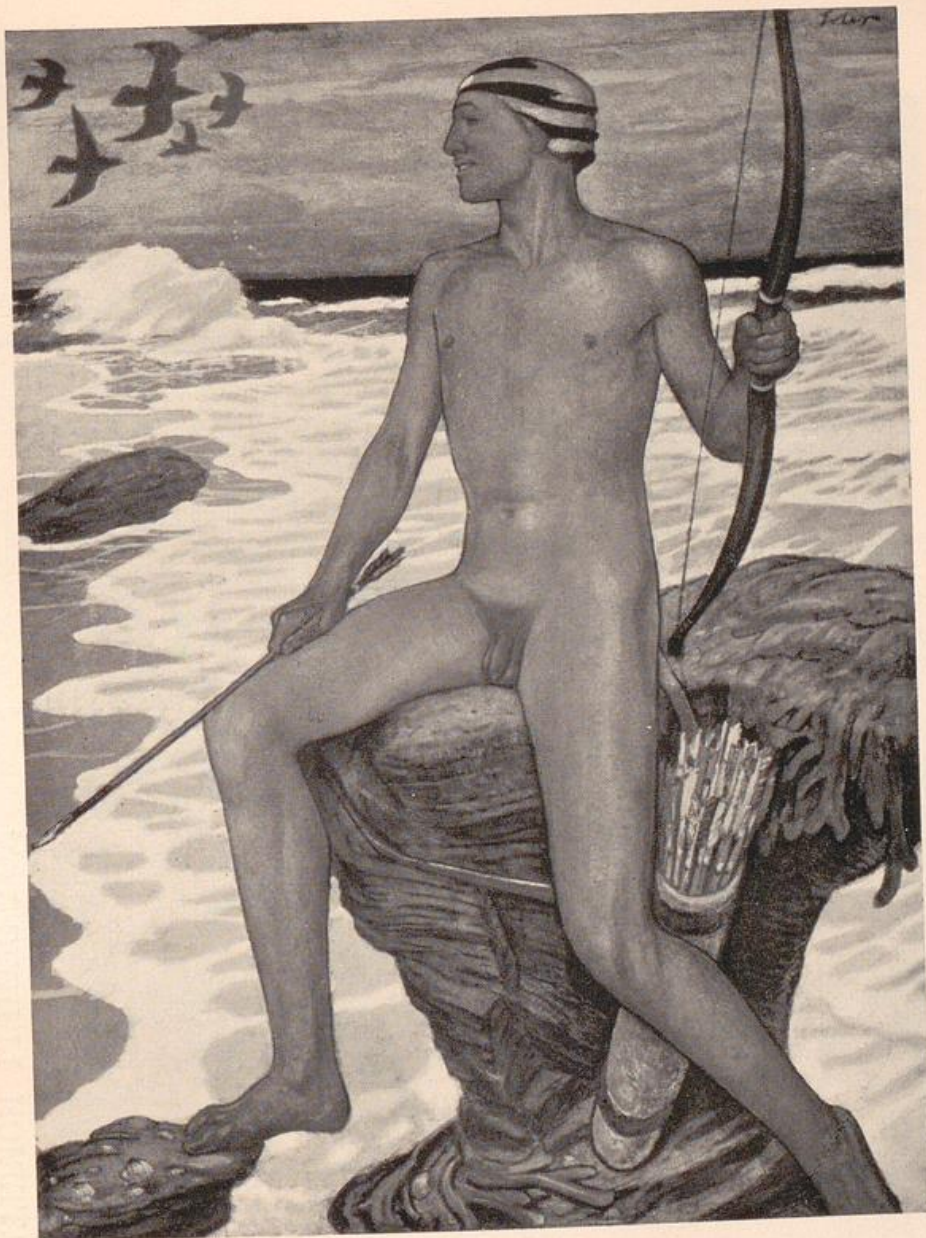

ERLER, FRITZ

Der Vogeljäger

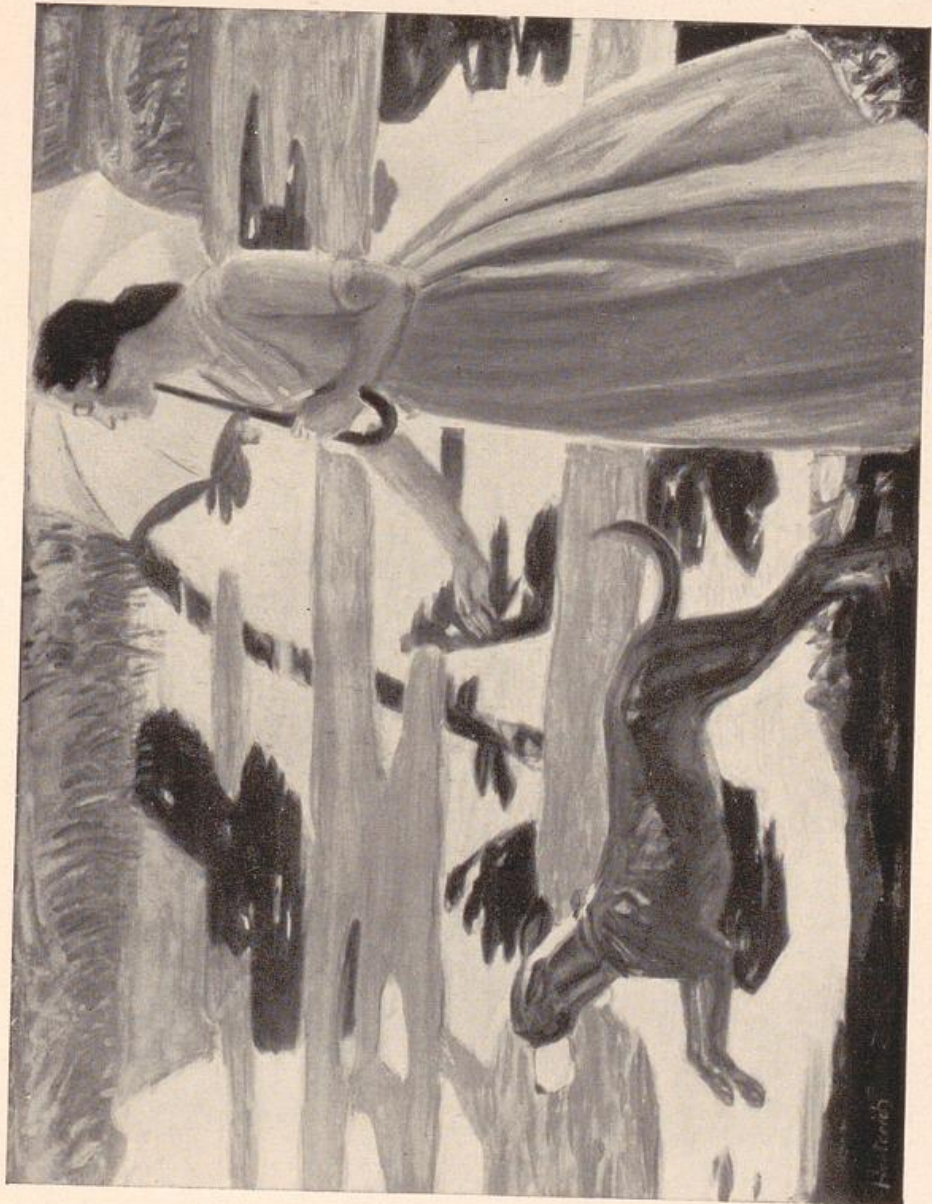

HERTERICH, LUDWIG VON

Am Weiher

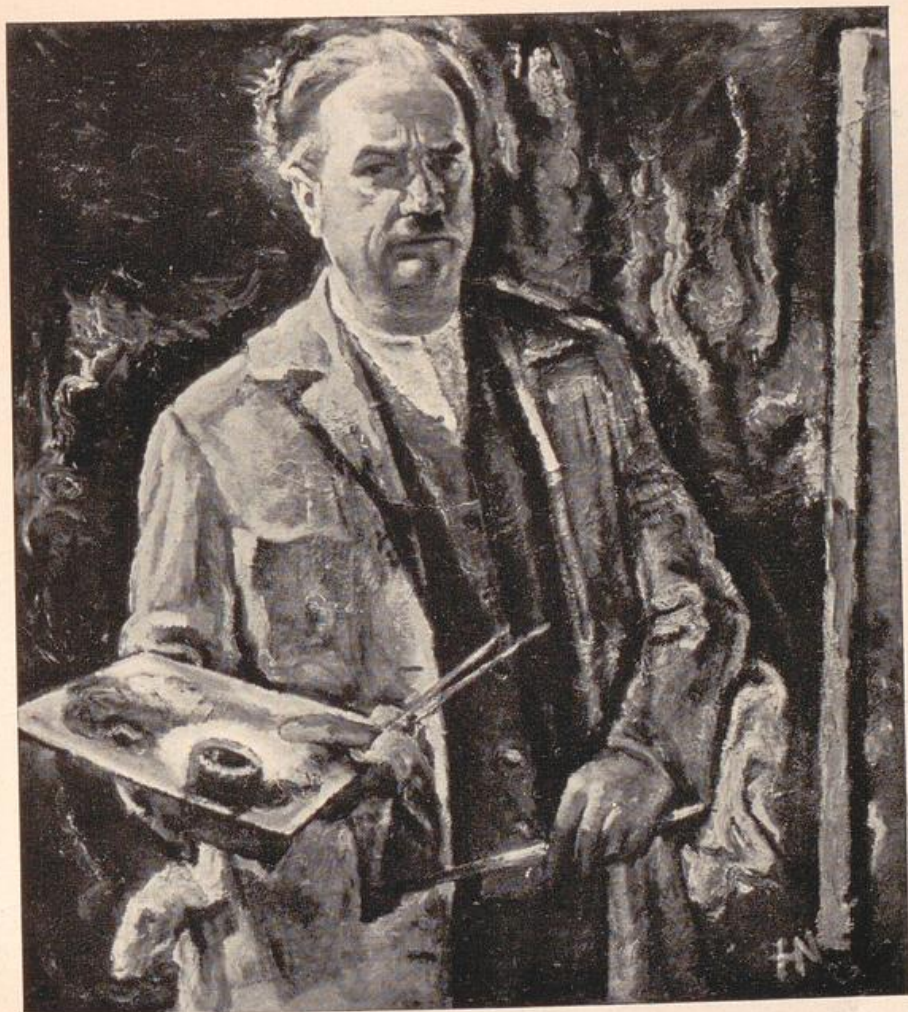

NIESTLÉ, HENRY

Der Maler

11



HARTMANN, ADOLF

Porträt des Herrn Rechtsanwalt Pitsch

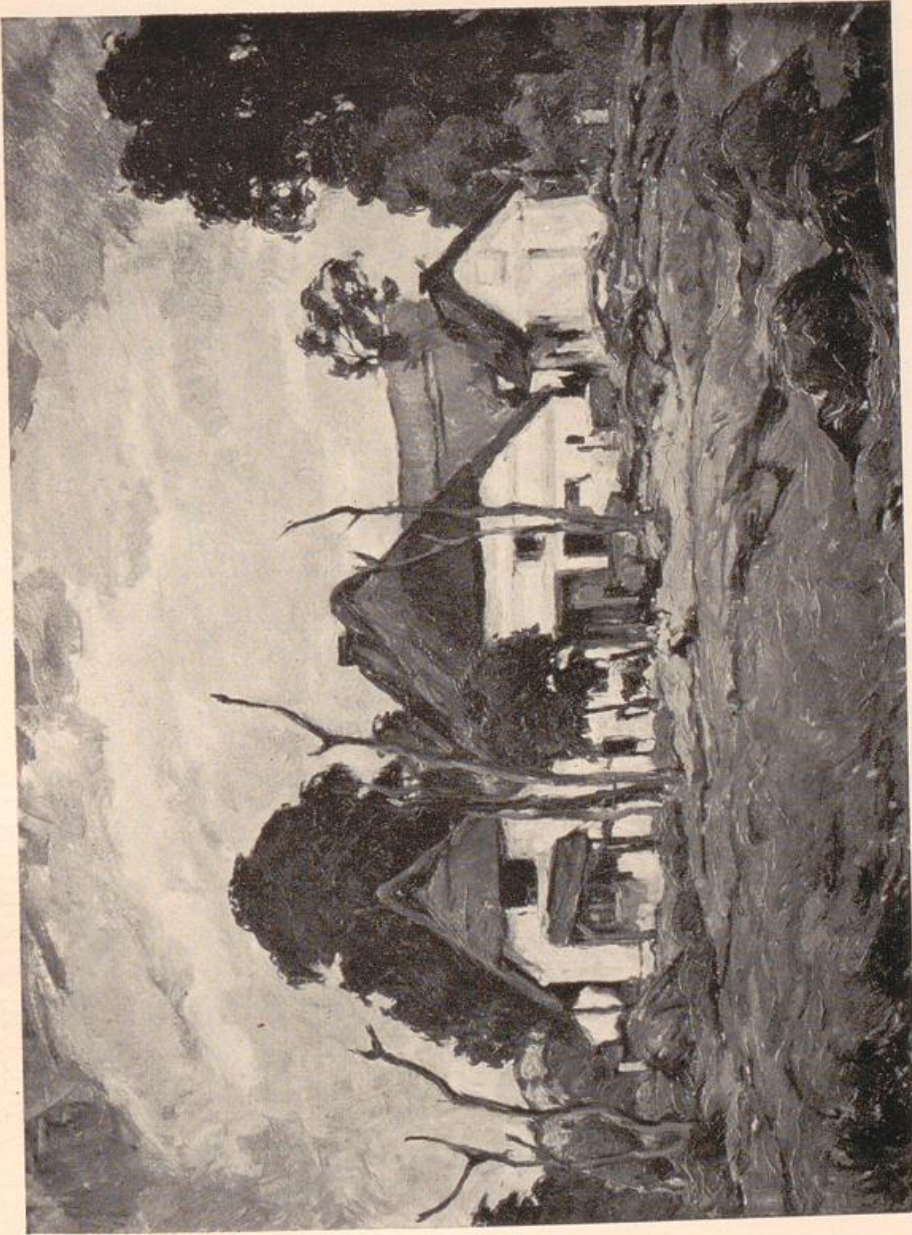

Pommersches Fischerhaus

HAYEK, HANS VON

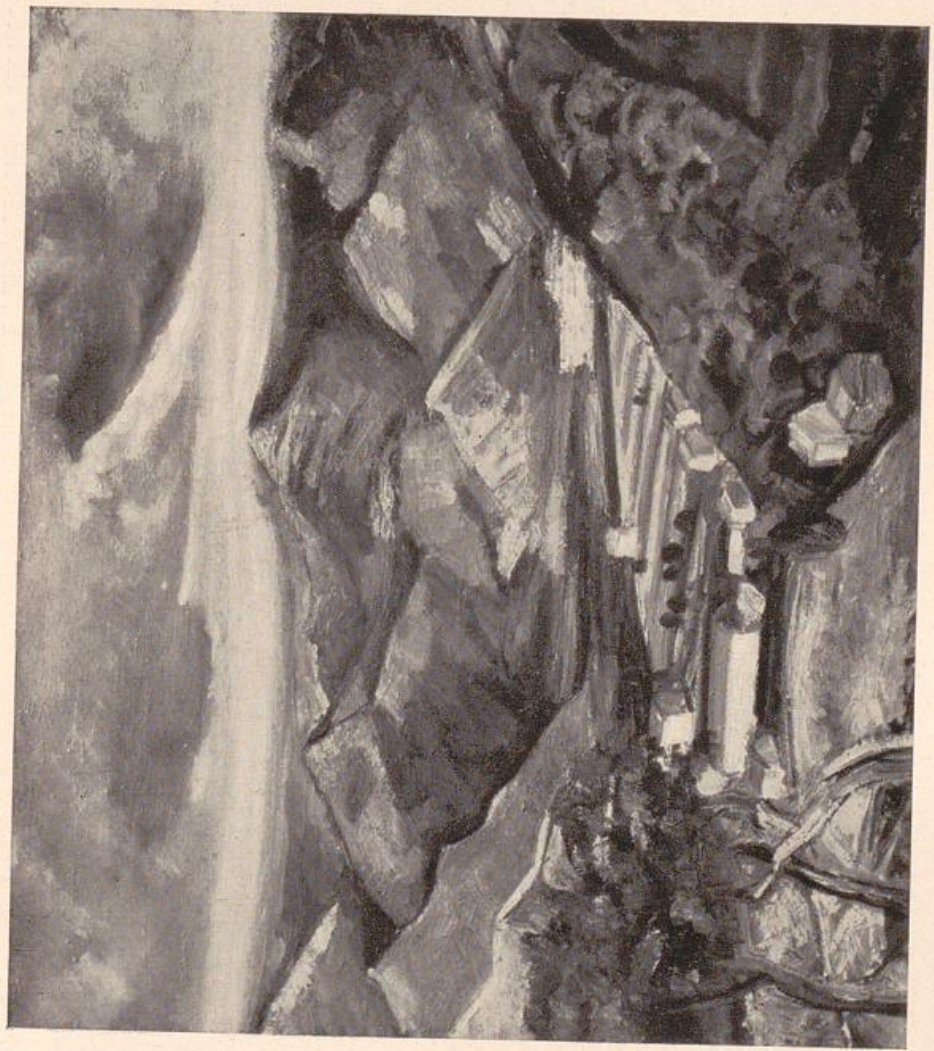

BOSCH, FLORIAN

Sizilianische Berglandschaft

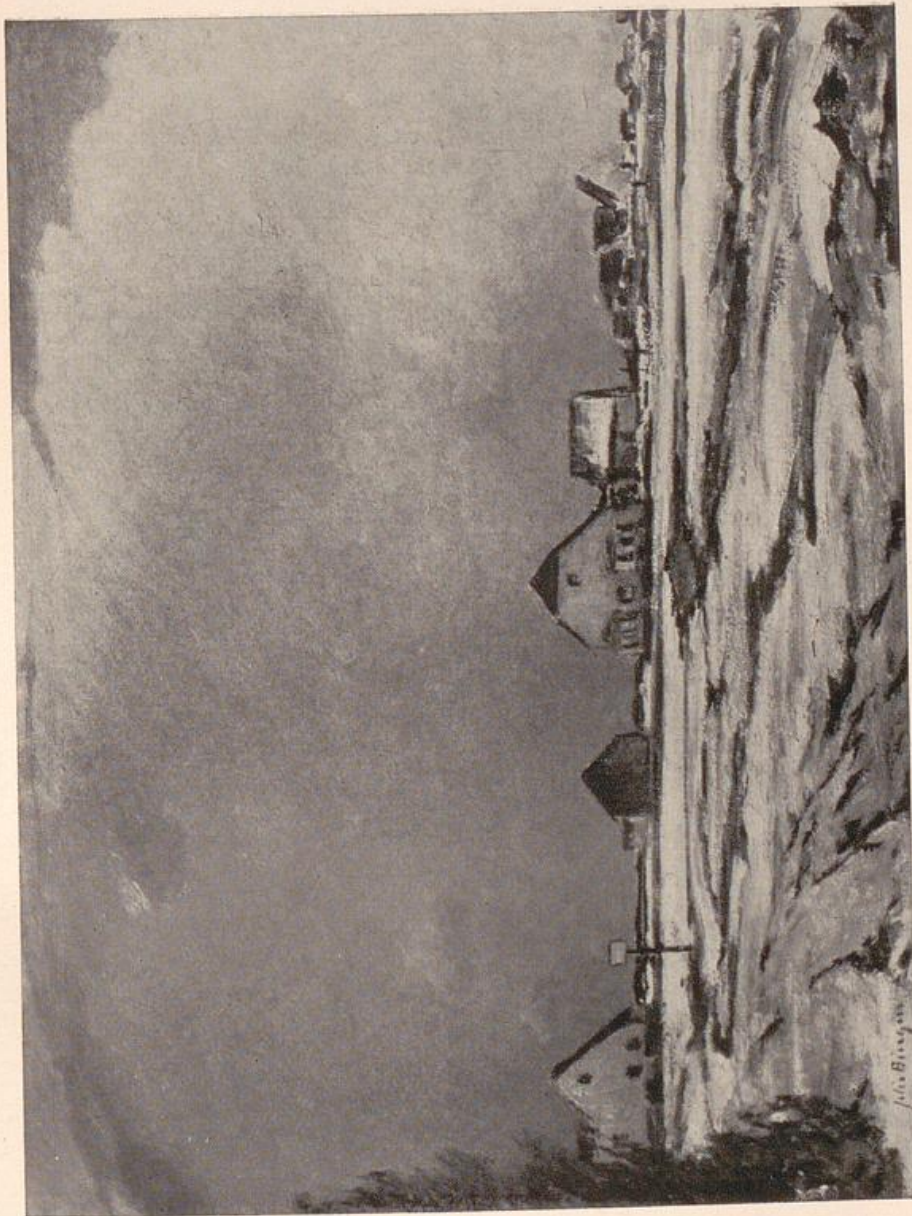

Winterabend

BÜRGERS, FELIX

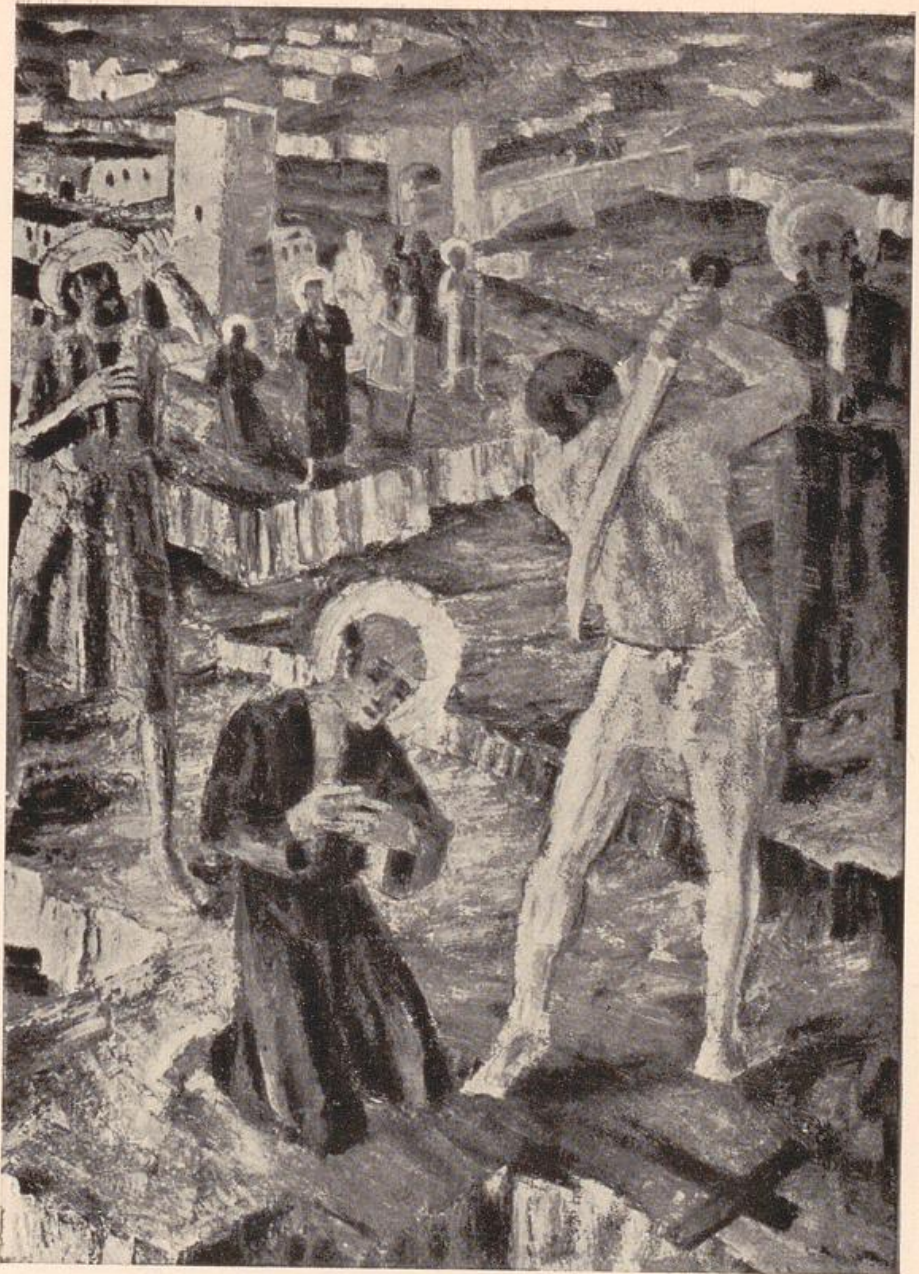

THALHEIMER, PAUL

Enthauptung des Jakobus

16

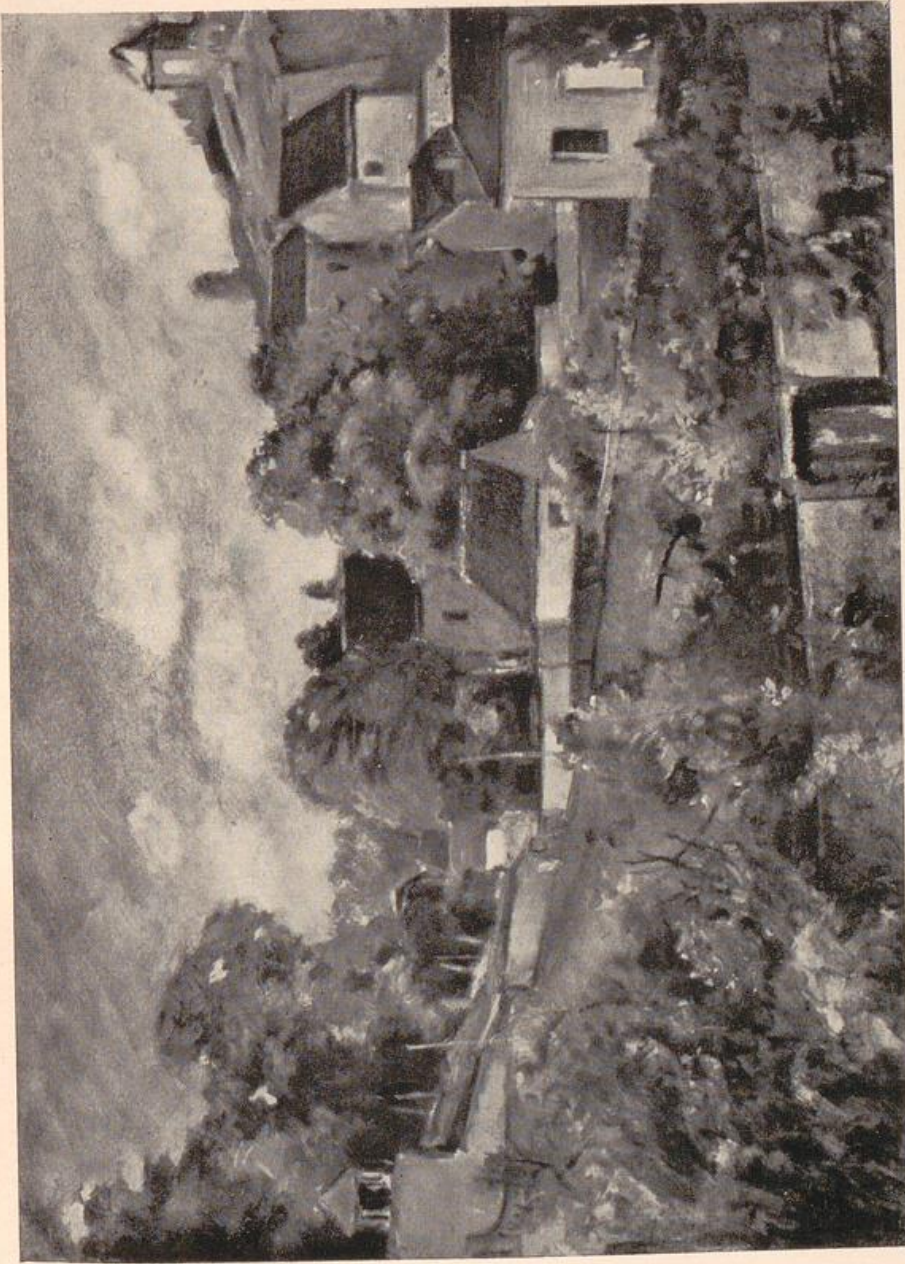

Touraine

GROSSMANN, LUDWIG WILHELM



SCHWALBACH, CARL

Bildnis



Abseits der Landstraße

KAISER, RICHARD

2 Sec.

19



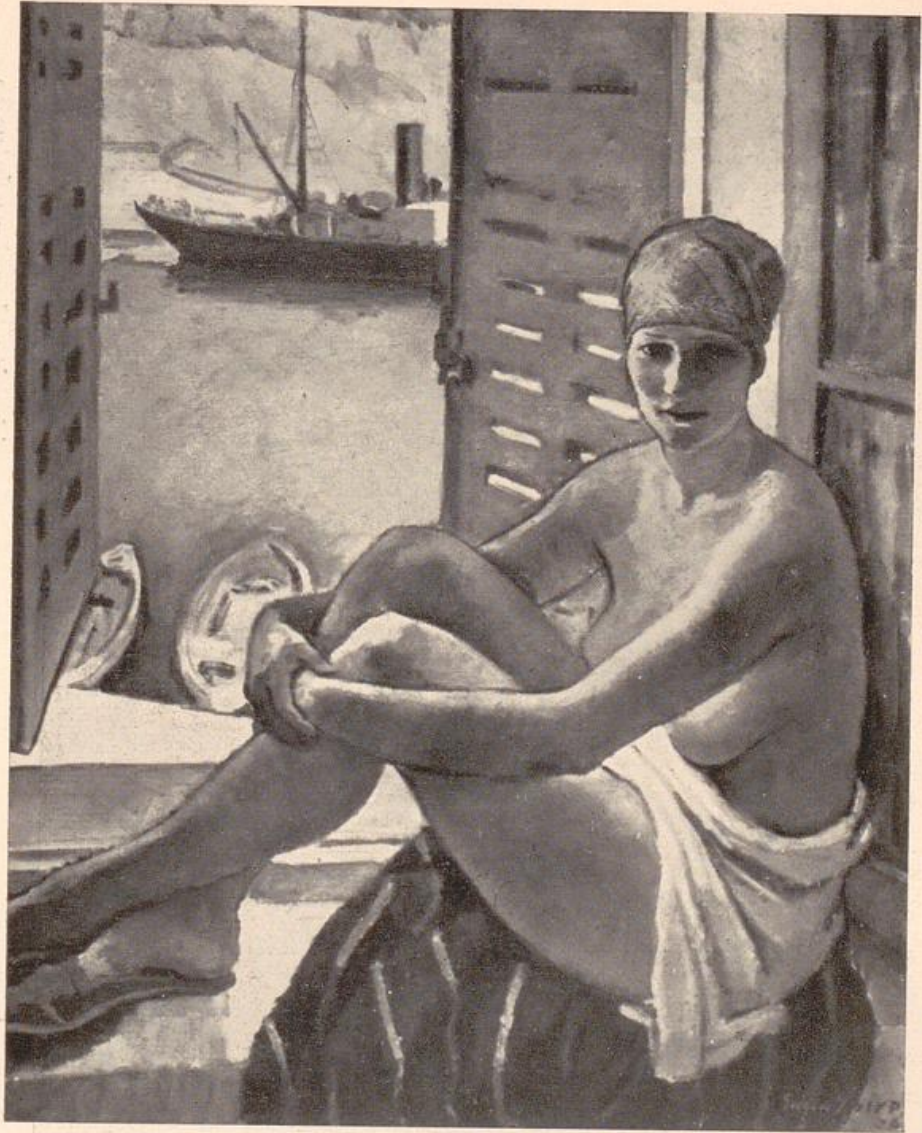

SPIRO, EUGEN

Akt am Fenster

20

1918

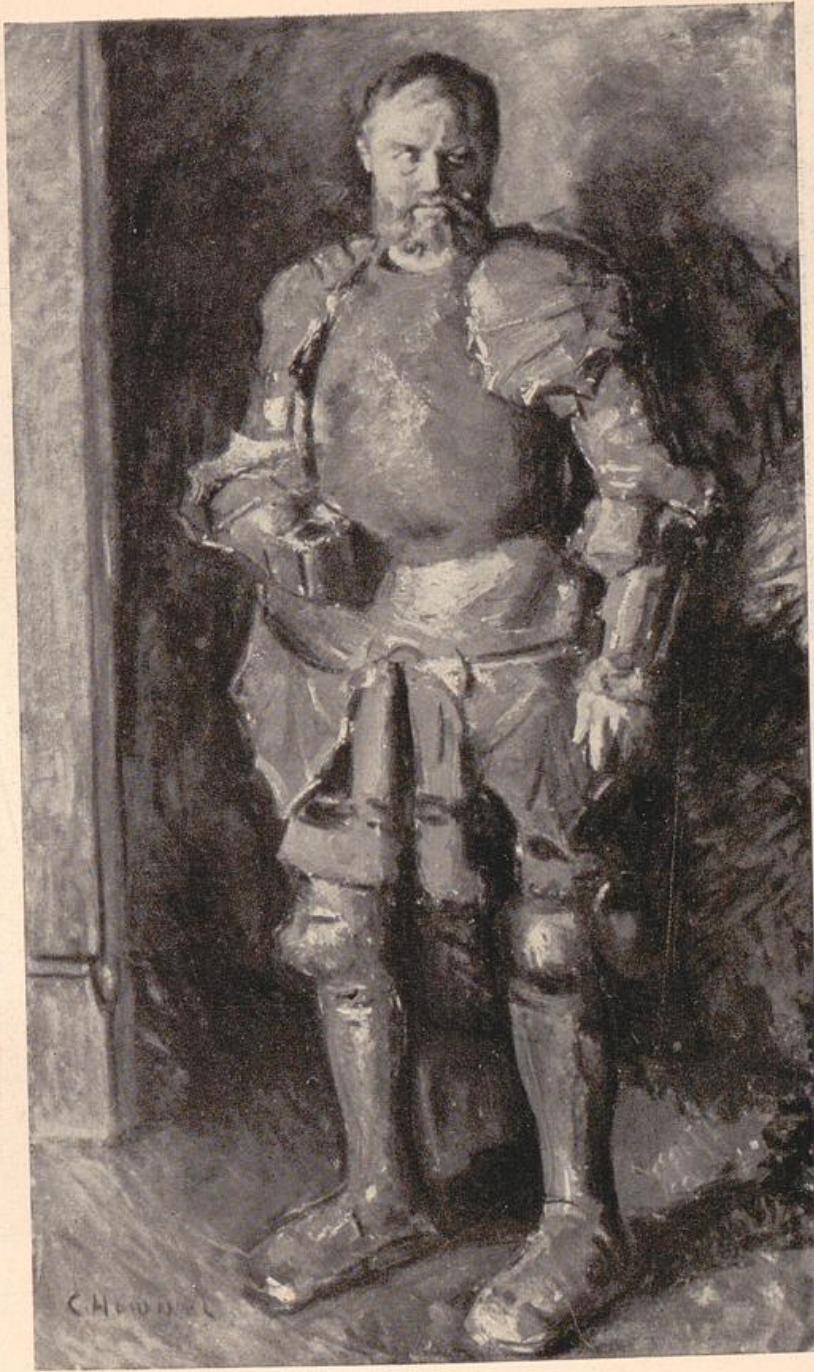

HOMMEL, CONRAD

Friedrich Ulmer als
„Götz von Berlichingen“

2* Sec.

21

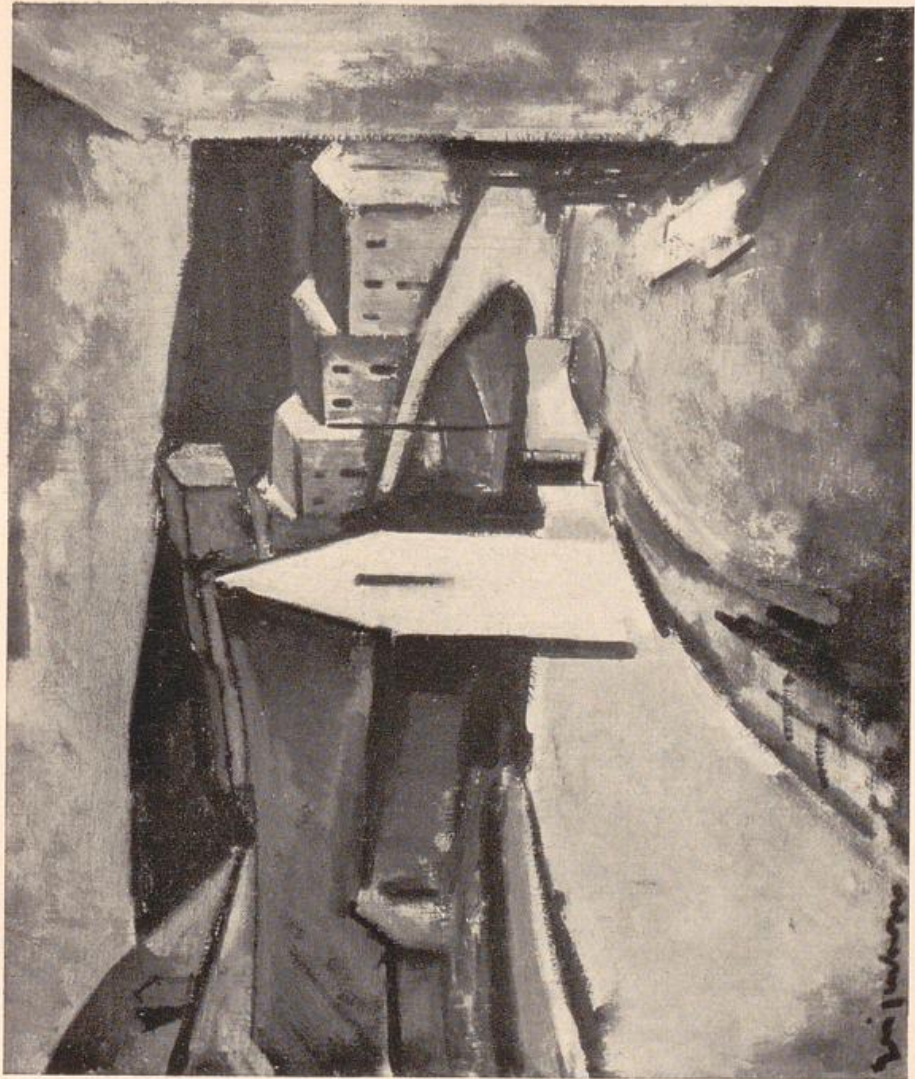

Aus Luxemburg

GEIGENBERGER, OTTO

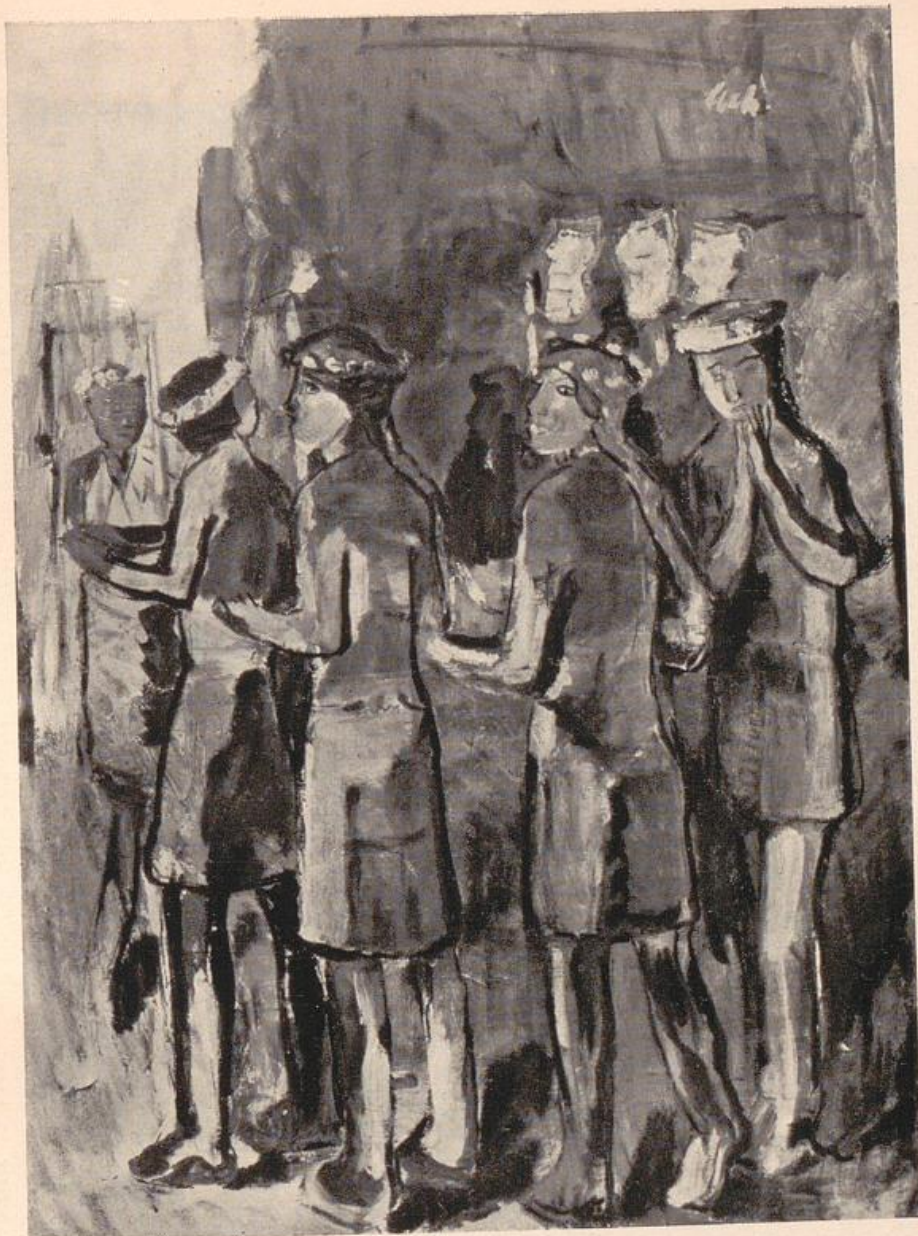

URSCHBACH, FRITZ

Prozession

23



Untergehende Sonne

PUTZ, LEO

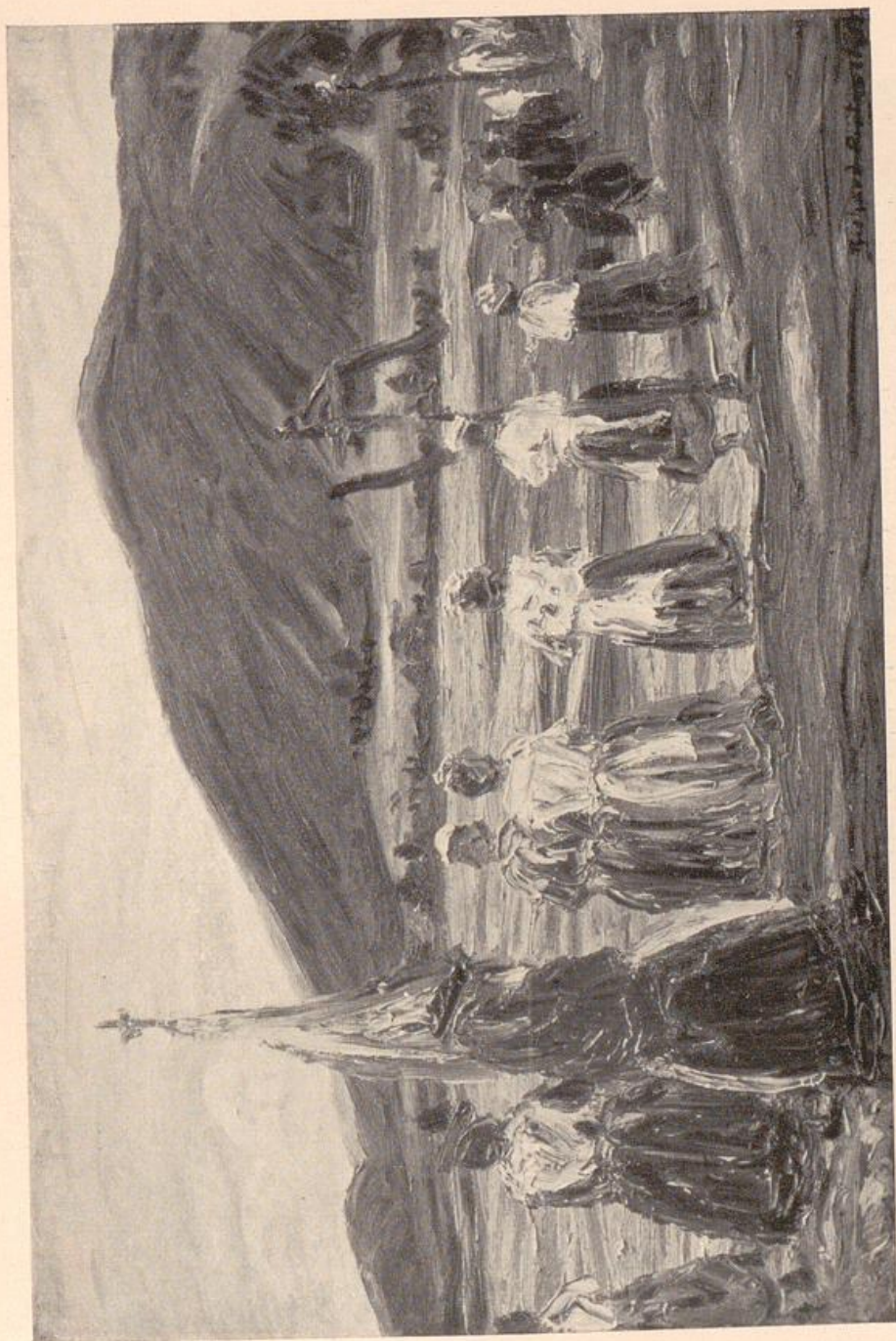

Michaelsprozession zu Gaisach

PIETZSCH, RICHARD

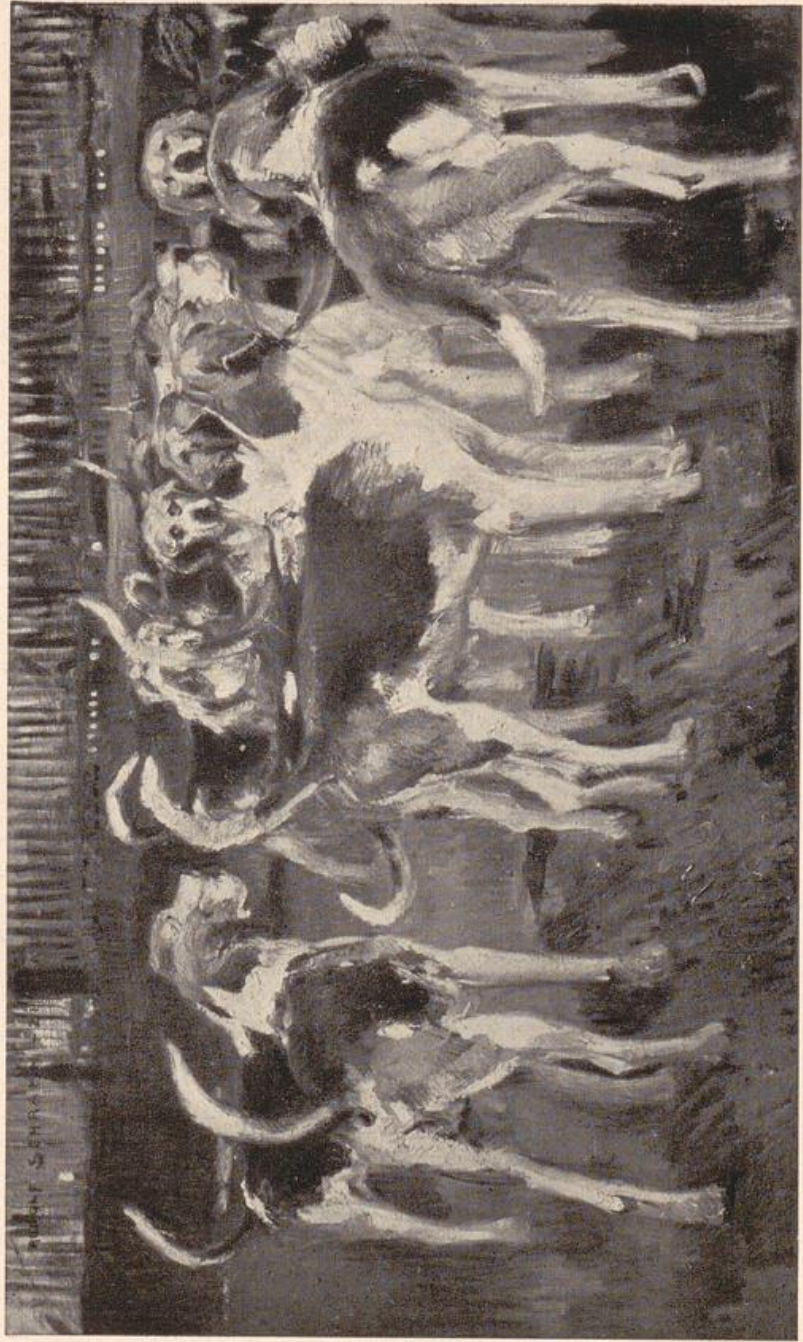

Meute

SCHRAMM-ZITTAU, RUDOLF

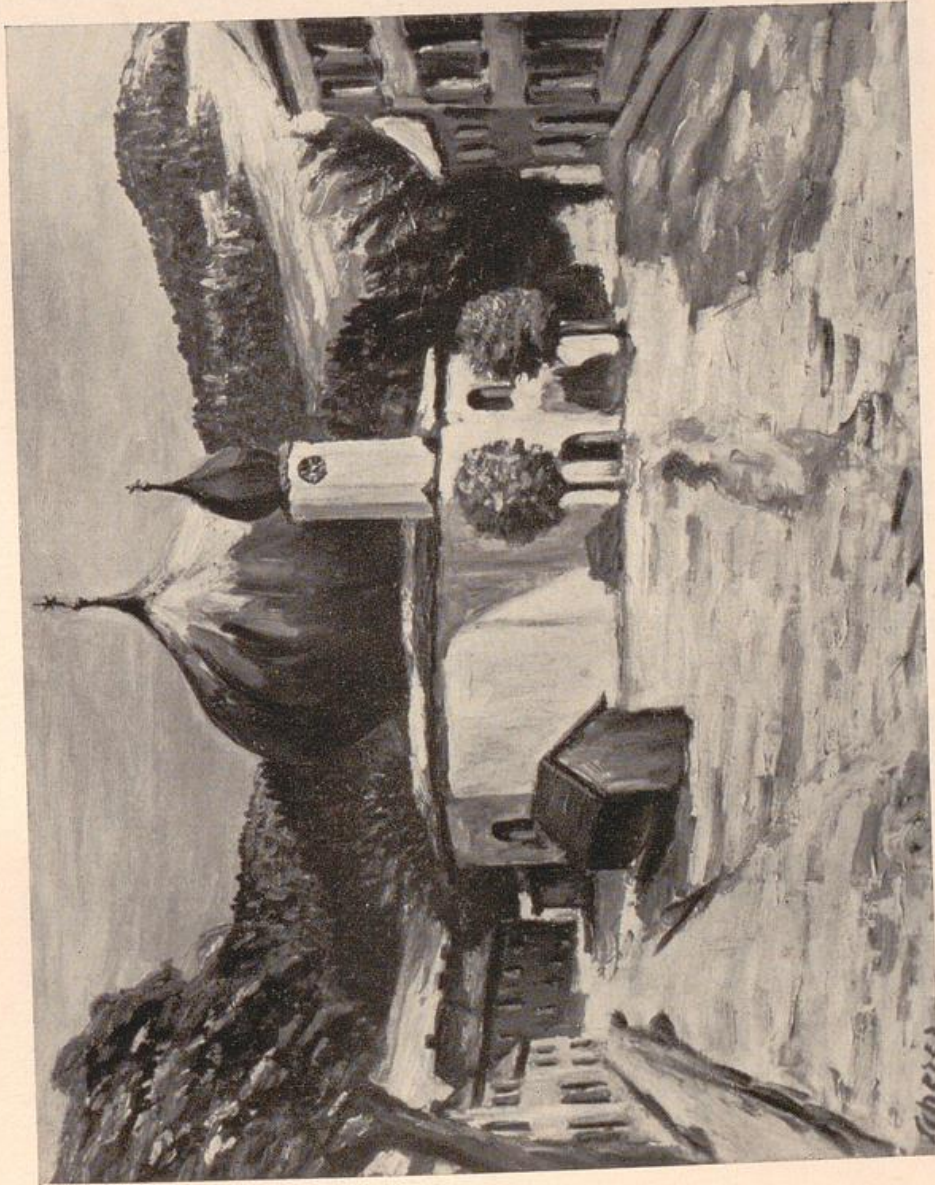

Im Böhmerwald

SCHERER, FRITZ

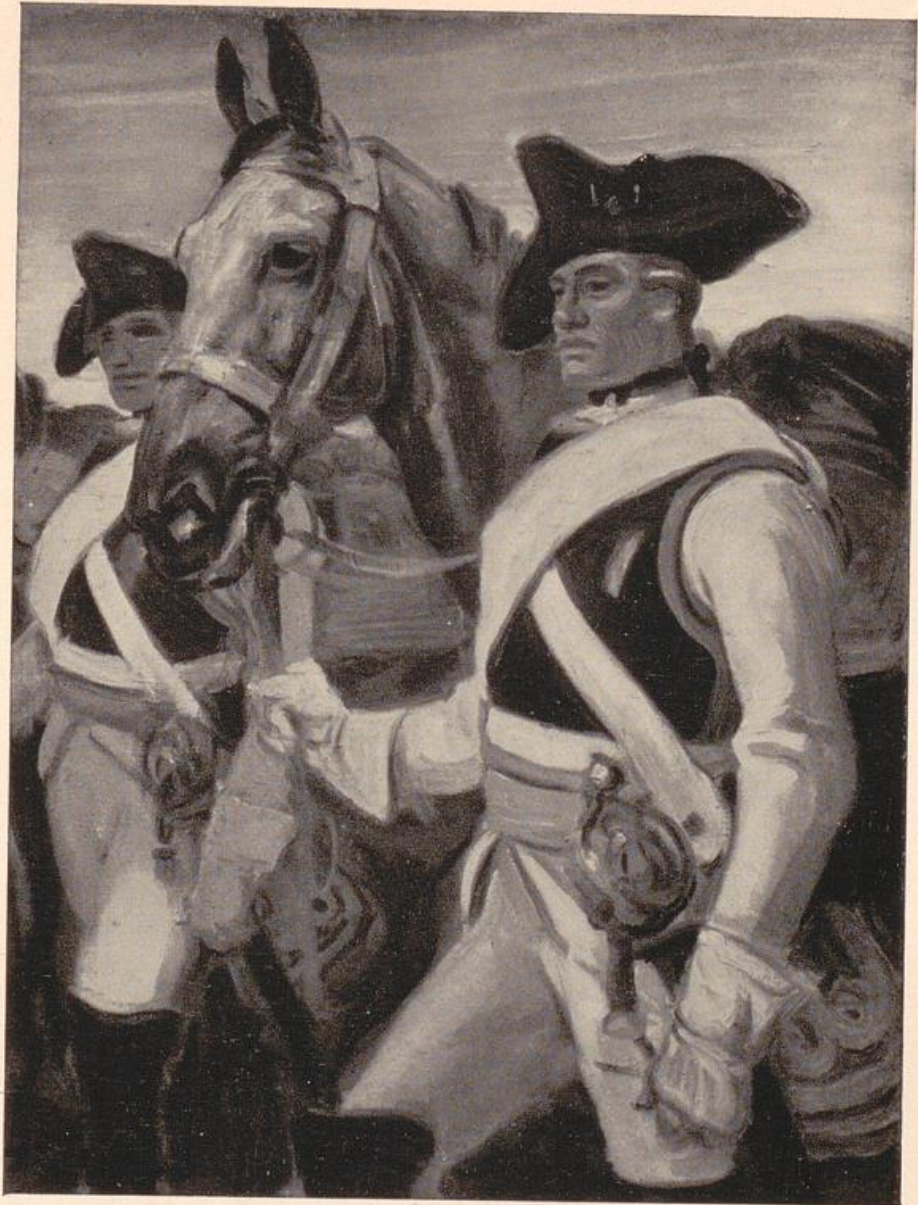

JANK, ANGELO

Abgesessen

28

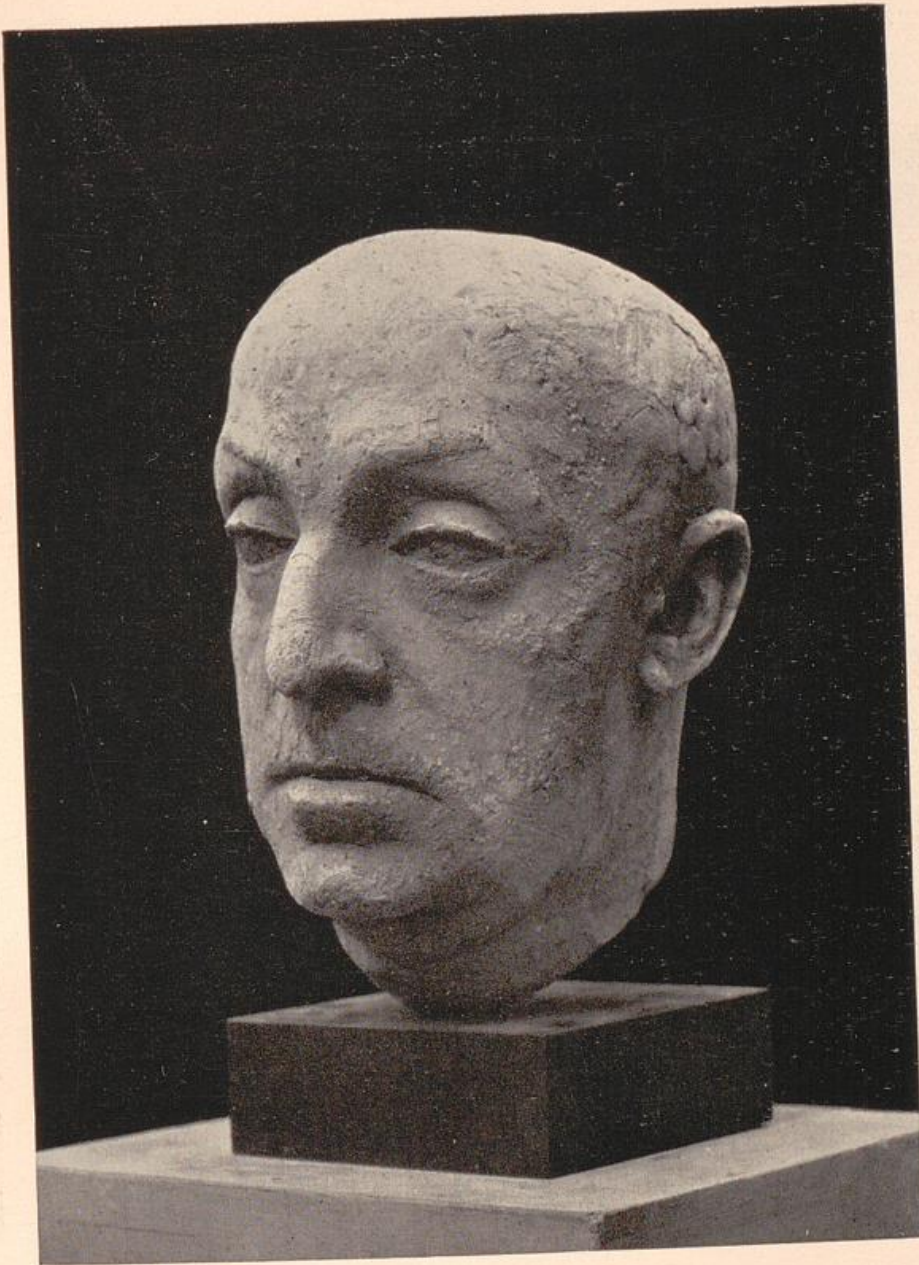

STANGL, HANS

Porträt Freiherr
Clemens von Franckenstein

29



Mutter und Kind

GEIBEL, HERMANN



ZÜGEL, WILLY

Steinadler, Schneehasen schlagend

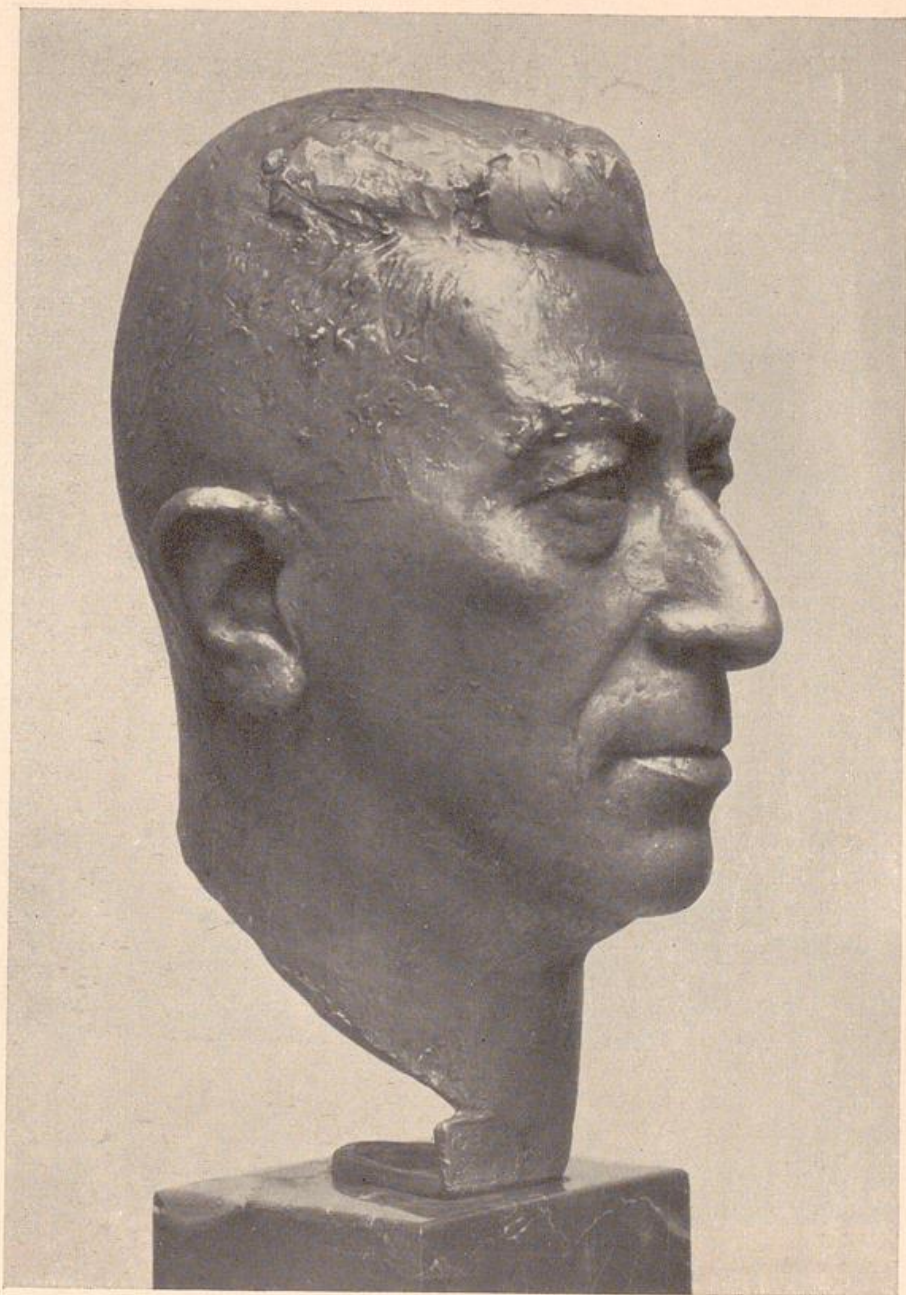

JANSSEN, ULFERT

Porträt des Dichters
Georg Schmückle

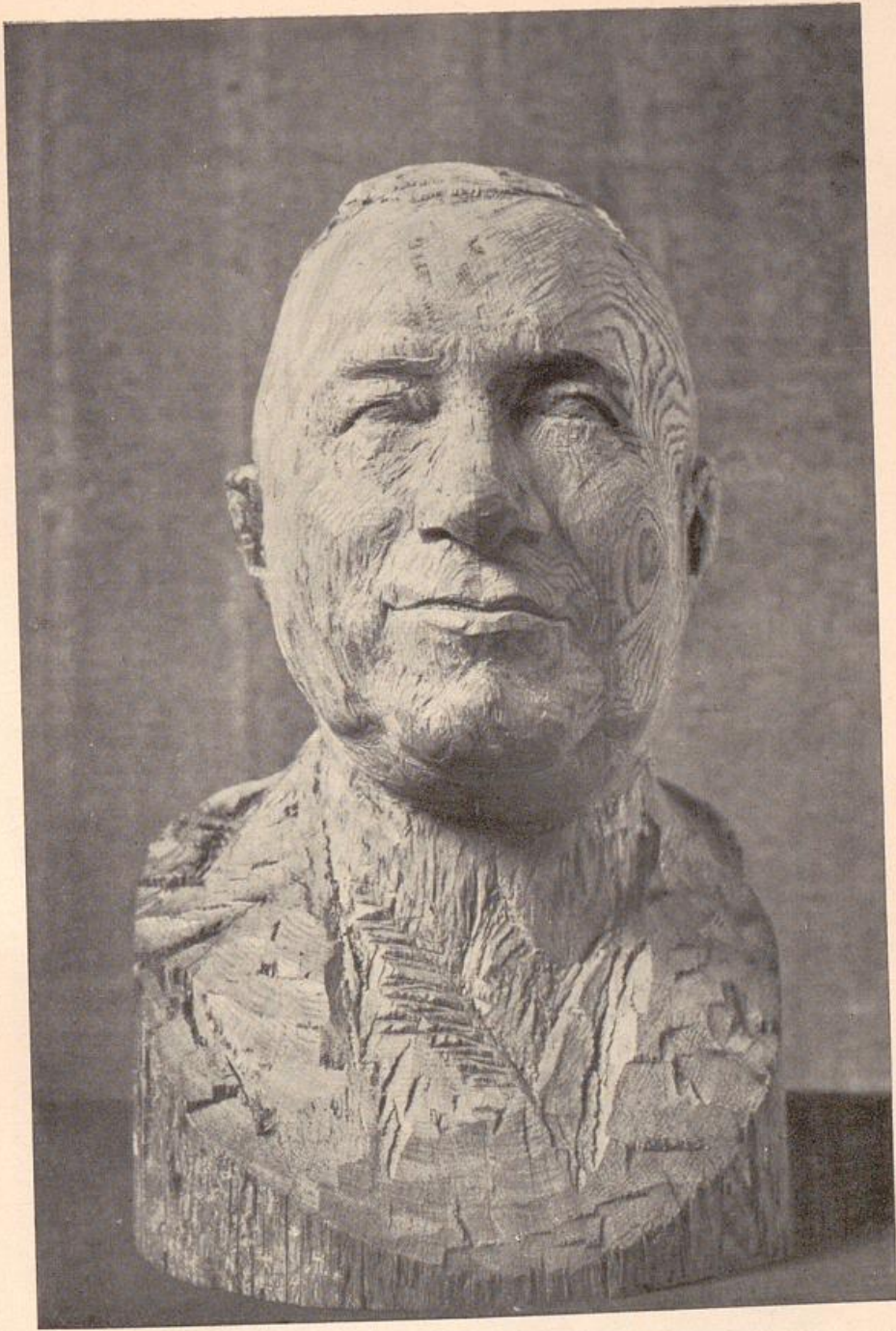

HENSELMANN, JOSEF

Karl Heusch

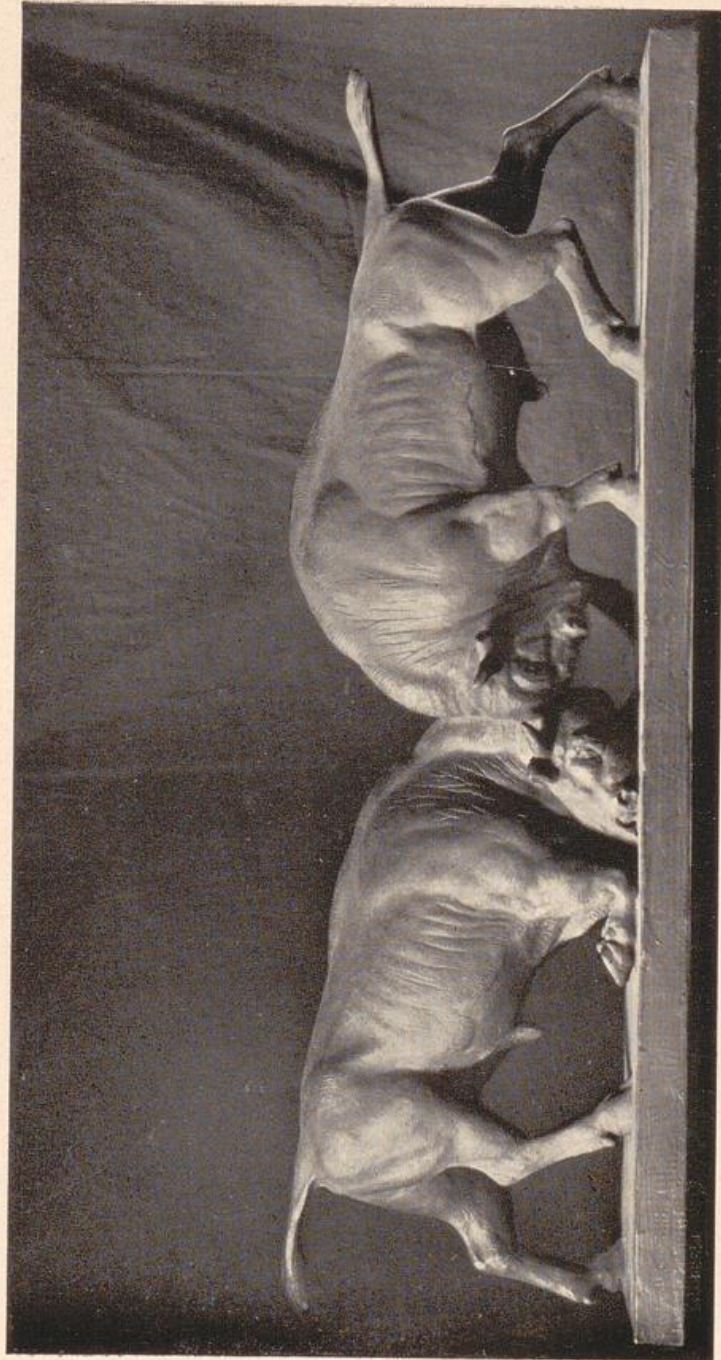

MANZ, EMIL

Kämpfende Wisente

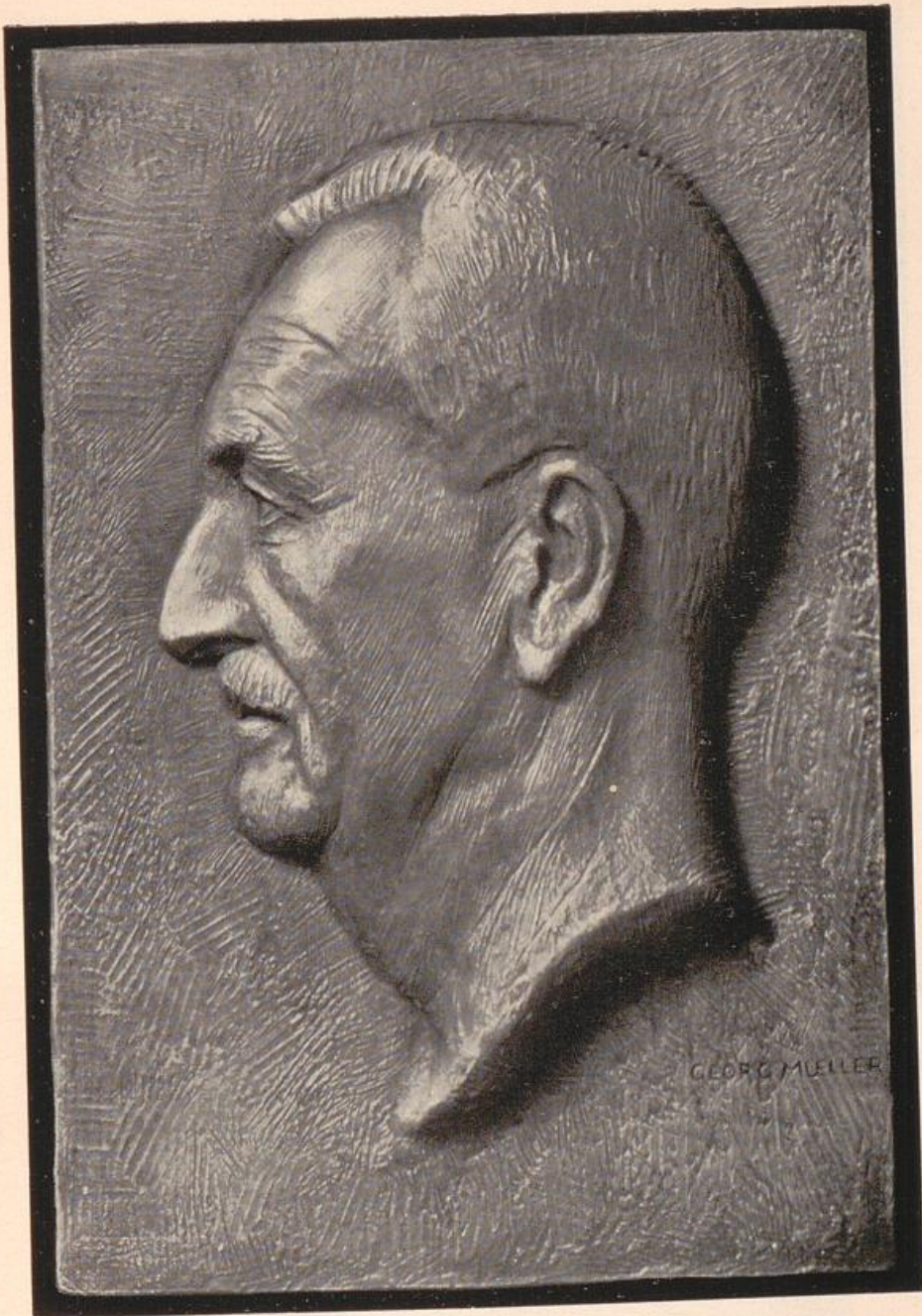

MÜLLER, GEORG

Porträtrelief Sanitäts-
rat Dr. Lunckenbein



WACKERLE, JOSEF

Porträt-Relief

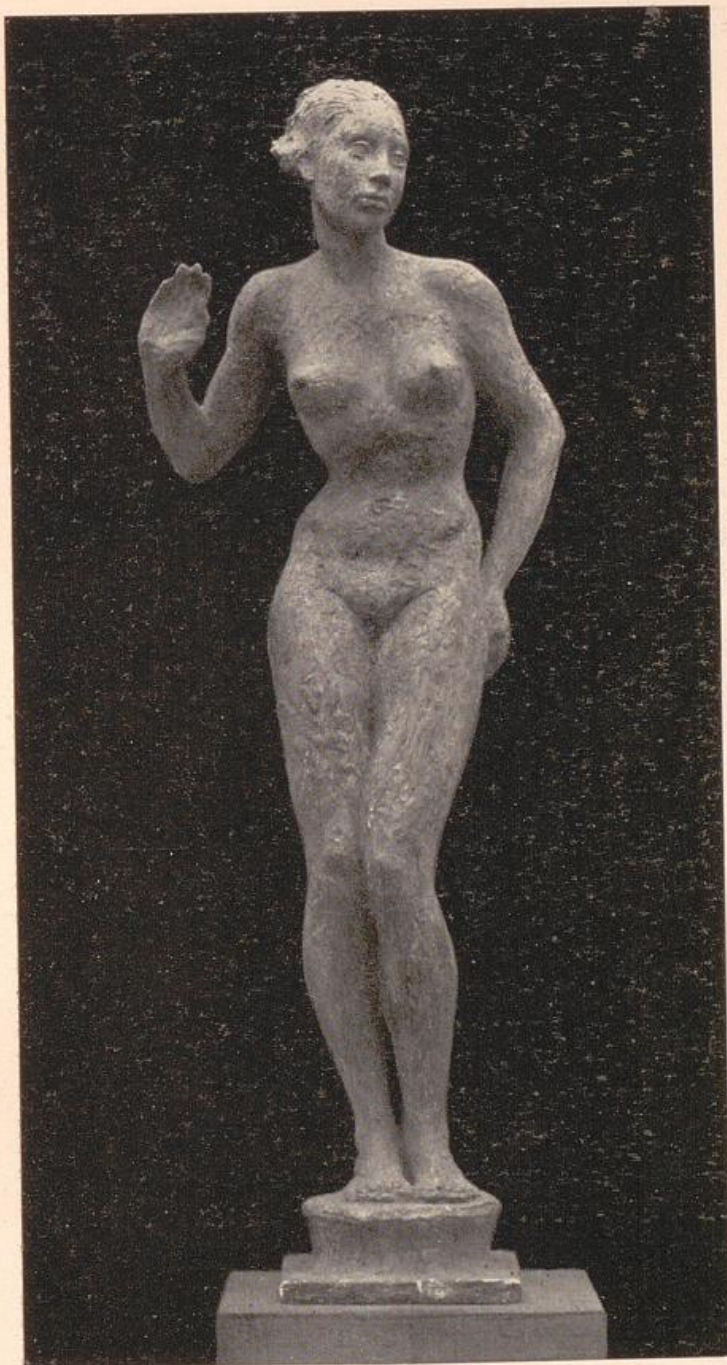

HALLER, HERMANN

Parkfigur

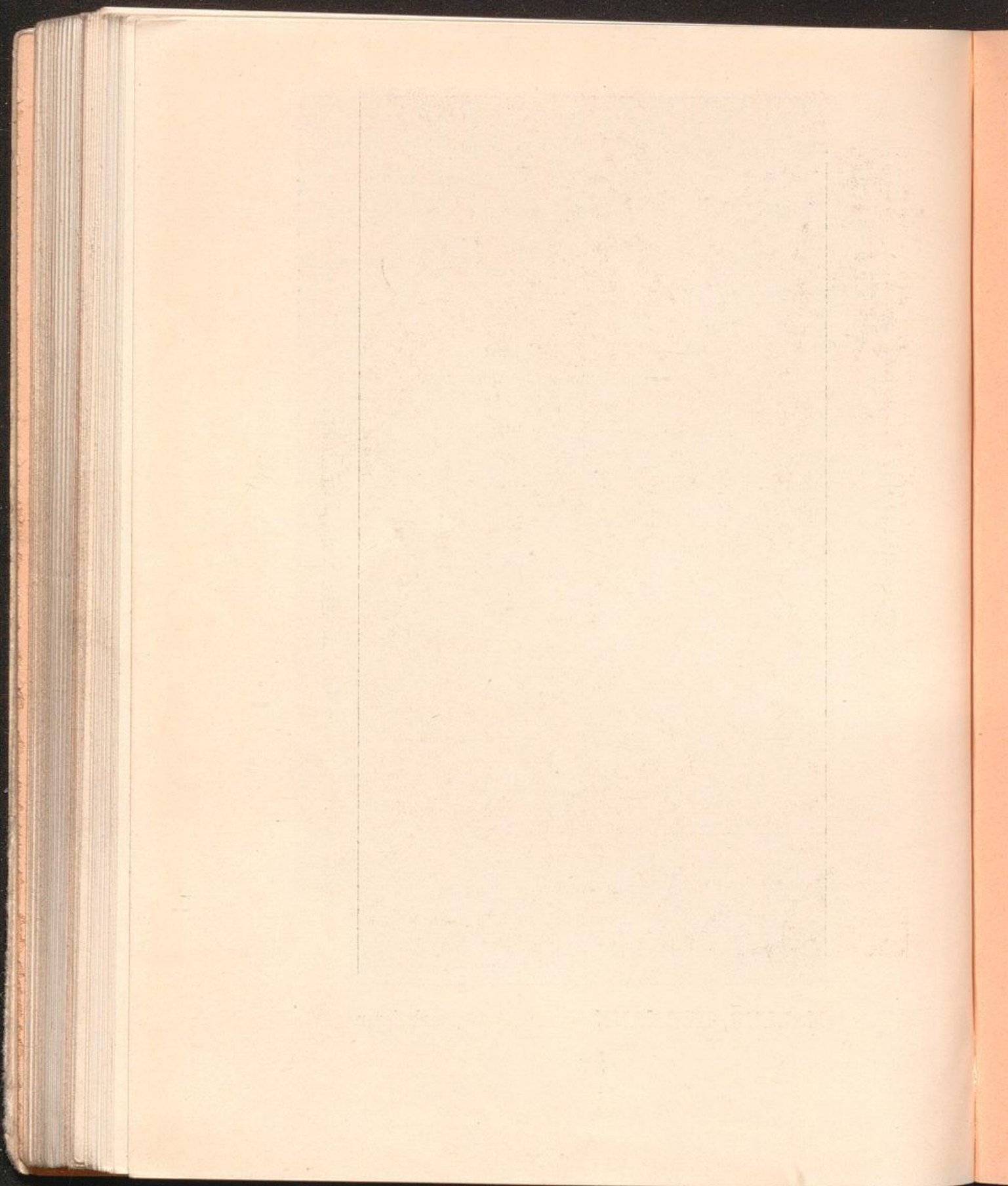

**SONDERAUSSTELLUNG
SCHWEIZER KUNST**



Dem Gedächtnis Arnold Böcklins

(1821—1901)

Saal 39 a

- 2795 „Mädchen u. Jüngling beim Blumenpflücken“ (hoch), * Zürcher Kunsthaus
- 2796 „Mädchen u. Jüngling beim Blumenpflücken“ (breit), * Zürcher Kunsthaus
- 2797 „In der Gartenlaube“, * Zürcher Kunsthaus
- 2798 „Bildnis Wallenreiter“, * Nationalgalerie Berlin
- 2799 „Pietà“, * Nationalgalerie Berlin
- 2800 „Bacchanten“, * Professor Dr. Max Hirmer, München
- 2801 „Nonnen beim Kirchgang“, * Direktor D. Tugendhat, Unterköchen
- 2802 „Pietà“, * Berner Kunstmuseum
- 2803 „Odysseus auf der Insel der Kalypso“, * Dr. Walter Giesecke, Leipzig
- 2804 „Römische Landschaft“, * Heidelberger Kunstverein
- 2805 „Apostel Paulus“, * Frau Lucie Petzl, München
- 2806 „Der Gang zum Bacchustempel“, * Frl. Martha Roesicke, Neubabelsberg
- 2807 „Bildnis Klara Böcklin-Bruckmann“, * Kommerzienrat Josef Kaiser, Viersen
- 2808 „Kampf auf der Brücke“, * Franz von Mendelsson, Berlin
- 2809 „Der Tod im Walde“, * Frau Adele Warschauer, Berlin
- 2810 „Jagdzug der Diana“, * Frau Sophia Deutsch, München
- 2811 „Nerva-Forum in Rom“, * Privatbesitz von E. A. Fleischmanns Hofkunsthändler in München
- 2812 „Venus anadyomene“, * Sanitätsrat Dr. Theodor Menacher, M.,
- 2813 „Pan und Dryaden“, Privatbesitz
- 2814 „Kleopatra“, Privatbesitz
- 2815 „Melancholie“, Privatbesitz

Ältere Schweizer Kunst

Saal 38 a und b

- 2816 Anker, Albert (1831–1910), „Der Bonvivant“, Privatbesitz . . .
- 2817 Buchser, Frank (1828–1890), „Die Stromschnellen von St. Mary“,
Museum der Stadt Solothurn
- 2818 Buri, Max (1868–1915), „Nach einem Begräbnis“, *Kunst-
museum Bern
- 2819 Buri, Max (1868–1915), „Bauer beim Wein“, *Zürcher Kunsthaus
- 2820 Durand, Simon (1838–1896), „Mädchen mit Papagei“, Privat-
besitz von G. u. L. Bollag, Zürich
- 2821 Frölicher, Otto (1840–1890), „Bei Barbizon“, *Museum der
Stadt Solothurn
- 2822 Frölicher, Otto (1840–1890), „Bei Wißling“, *Kantonale Kunst-
sammlung Aarau
- 2823 Hodler, Ferdinand † (1853–1918), „Stockhornkette mit Thuner-
see im Winter“, Privatbesitz
- 2824 Hodler, Ferdinand † (1853–1918), „Müller, Sohn und Esel“,
*Privatbesitz
- 2825 Hodler, Ferdinand † (1853–1918), „Die Andächtige“, *Zürcher
Kunsthaus
- 2826 Hodler, Ferdinand † (1853–1918), „Selbstbildnis“, Frau Sanitäts-
rat Wolf, Prien
- 2827 Keyser, Emil (1846–1923), „Die Geschwister“, *Frau Marie
Keyser, München
- 2828 Koller, Rudolf (1828–1906), „Kinder vom Hasliberg“, *Zürcher
Kunsthaus
- 2829 Koller, Rudolf (1828–1906), „Schimmel“, *Privatbesitz der
Galerie Neupert, Zürich
- 2831 Menn, Barthelemy (1815–1893), „Bildnis Frau D.“, *Privat-
besitz von G. u. L. Bollag, Zürich
- 2832 Sandreuter, Hans (1850–1901), „Rheinlandschaft“, *Frau H.
Sandreuter, Riehen
- 2833 Sandreuter, Hans (1850–1901), „Kinderreigen“, *Otto Acker-
mann, Bern
- 2834 Stäbli, Adolf (1842–1901), „Heroische Landschaft“, Privatbesitz
- 2835 Stäbli, Adolf (1842–1901), „Blick in's Isartal“, *Prof. Wilhelm
Weigand, München
- 2836 Stauffer, Karl (1857–1891), „Bildnis Bildhauer Klein“, *Kunst-
museum Bern
- 2837 Welti, Albert (1862–1912), „Die Eltern des Künstlers“, *Bes.:
Zürcher Kunsthaus
- 2838 Zünd, Robert (1827–1909), „Kastanienbäume“, Privatbesitz . .

Zeitgenössische Schweizer Kunst

2839	Altherr, Heinrich: „Schiffbrüchige“ (Öl)	39
2840	Amiet, Cuno: „Obsternte“* (Öl)	39
2841	Angst, Albert: „Die Geburt der Menschen“ (Plastik)	39b
2842	Balmer, Alois: „Säbelzieher“	38
2843	©Barraud, Maurice: „Das Ballkleid“ (Öl)	39
2844	Barth, Paul Basilius: „Halbakt“ (Öl)	39
2845	Baumberger, Otto: „Der Gekreuzigte“ (Öl)	
2846	Berger, Hans: „Drei Bauern“* (Öl), „Besitzer Berner Kunstmuseum“	39
2847	Berta, Edoardo: „Rast“	39a
2848	Bick, Eduard: „Badende“ (Bronze)	
2849	Bolens, Ernest: „Bildnis“ (Öl)	39
2850	Boscovitz, Fritz: „Vorstadtszirkus“ (Öl)	39
2851	Brak, Max: „Waldweg“ (Öl)	39b
2852	Breßler, Emile: „Landschaft I“ (Öl)	39b
2853	Brügger, Arnold: „Begräbnis“ (Öl)	39
2855	Burckhardt, Paul: „Rheinlandschaft mit Schleppzug“ (Öl)	39b
2856	Burgmeier, Max: „Stilleben“	39b
2857a, b	Chiesa, Pietro: „Die Familie des Malers“ (Öl) Tryptichon	39b
2858	Clément, Charles Edouard: „Composition I“ (Öl)	39
2859	Clénin, Walter: „Frau mit Buch“ (Öl)	38
2860	Colombi, Plinio: „Thunerseelandschaft“ (Öl)	39b
2861	Dallèves, Raphy: „Nach der Messe“ (Tempera)	38
2862	Dick, Karl: „Provençalische Landschaft“* (Öl)	39b
2863	Donzé, Numa: „Der Raub“ (1910) (Öl)	39b
2864	Emmeneger, Hans: „Ein russischer Wirbeltänzer“* (Öl)	39
2865	Epper, Ignaz: „Kranke“ (Öl)	38
2866	Felber, Car: „Am Chiemseestrand“ (Öl)	39b
2867	Foglia, Giuseppe: „Studie“ (Bronze)	
2868	François, Gustave: „Badende“ (Öl)	39b
2869	Fries, Willy: „Velodrom“ (Öl)	38
2870	Geiser, Karl: „Knabekopf“* (Bronze)	38
2871	Giacometti, Augusto: „Die Bar Olympia“ (Öl)	38
2872	©Giacometti, Giovanni: „Sommer“* (Öl)	39
2873	Hermanjat, Abraham: „Ufer“ (Öl)	39b

Lauf. Nr.	Saal-Nr.
2874 Holzmann, Ad.: „Stilleben“ (Öl)	39
2875 Hubacher, Hermann: „Badende“* (Gips)	1
2876 Huber, Hermann: „Sturm“ (Öl)	39
2877 Hügin, Karl: „Turnplatz“ (Öl)	39b
2878 Hünerwadel, Arnold: „Frühling“ (Bronzeplastik)	39
2879 Kappeler, Otto: „Sich aufrichtender Jüngling“ (Terrakotta) 39	
2880 Knöll, Emil: „Matrose“ (Kupferplastik)	1
2881 Kohler, Albert: „Tulpen“ (Öl)	39
2882 Kohler, Albert: „Der Kuchen (Öl)“	39
2883 Kreidolf, Ernst: „Mädchen am Fenster“* (Öl)	38
2884 Kündig, Reinhold: „Gemüsekorb“ (Öl)	39
2885 Lauterburg, Martin: „St. Pelagon“ (Öl)	39
2886 Lehmann, Wilhelm Ludwig: „Sylter Landschaft“* (Öl)	39b
2887 Lüscher, Joh. Jak.: „Die italien. Köchin“ (Öl)	39b
2888 Mairet, Alexandre: „Intimer Dialog“ (Öl)	39b
2889 Mangold, Burkhard: „Tessiner Landschaft“ (Öl)	39b
2890 Martin, Eugen: „Fischerbarken“ (Öl)	39b
2891 Marxer, Alfred: „Zürichseedorf i. Winter“ (Öl)	38
2892 Meyer-Basel, Carl: „Voralpenlandschaft“ (Öl)	38
2893 Morgentaler, Ernst: „Familienbild“ (Öl)	39
2894 Niethammer, Eduard: „Selbstbildnis“ (1921) (Öl)	39b
2895 Osswald, Paul: „Mädchen“ (Bronzeplastik)	39b
2896 Pellegrini, Alfred: „Strömung“ (Öl)	39
2897 Robert, Paul, Theophile: „Der Morgen“ (Öl)	39b
2898 Roos, Otto: „Büste Frau Z.“ (Bronzeplastik)	38
2899 Schwyzer, Julius: „Schreitendes Mädchen“ (Plastik)	38
2900 Stauffer, Fred: „Dorf Köniz“ (Öl)	39
2901 Surbeck, Victor: „Landschaft im Lauterbrunnental“ (Öl)	39b
2902 Thomann, Adolf: „Bauer mit Fohlenstute“ (Öl)	39b
2903 Tscharner, Joh., von; „Landschaft Verbanella“* (Öl)	39
2904 Vibert, James: „Die Erde“ (Plastik)	1
2905 Voellmy, Fritz: „Sommermorgen am Untersee“	39b
2906 Walser, Karl: Stilleben: „Äpfel mit Korb“ (Öl)	39b
2907 Widmann, Fritz: „Straße in der Lombardei“ (Öl)	38
2908 Wieland, Hans Beatus: „Heuschlitten“	39b

**SONDERAUSSTELLUNG
SCHWEIZER KUNST**

Notizblatt

1907





BÖCKLIN, ARNOLD

Bacchanten

1



BARRAUD, MAURICE

Das Ballkleid

2

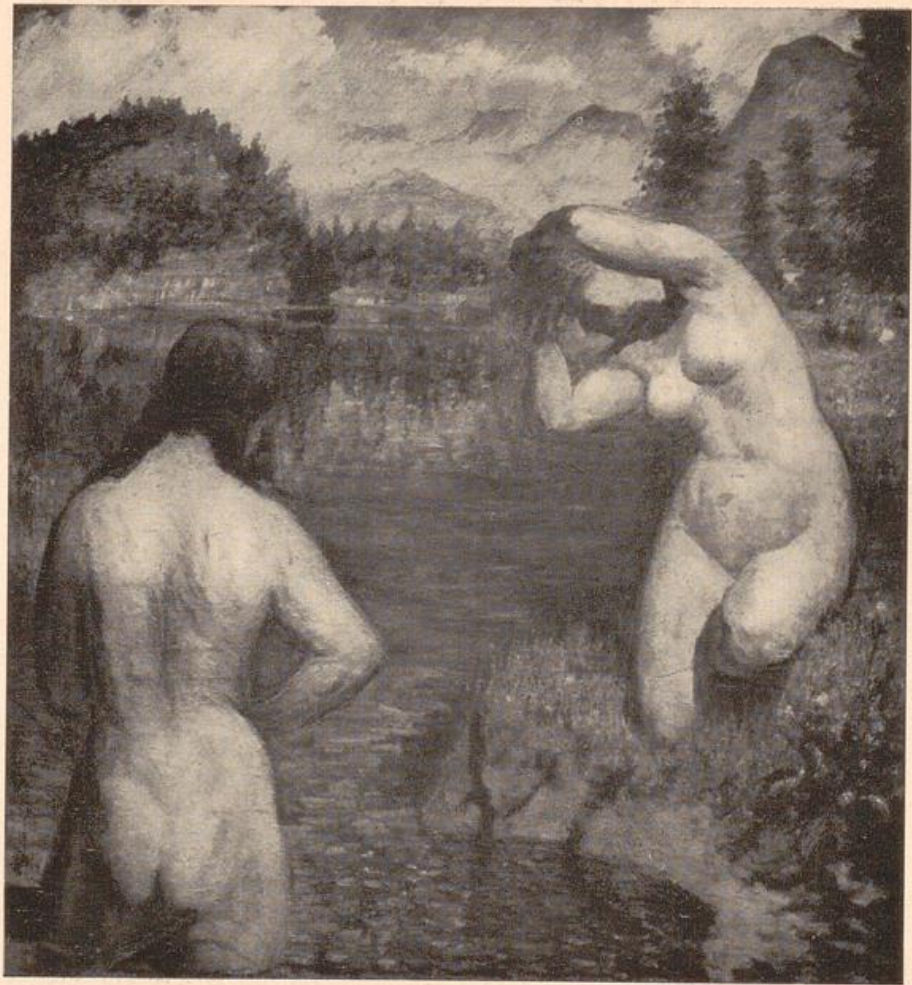

GIACOMETTI, AUGUSTO

Sommer

3

Der beste Künstlerpinsel der Welt



VCP
„RUBENS“

**Vereinigte Pinsel-Fabriken
Nürnberg**

Bezug durch den Handel

GALERIE
NORBERT FISCHMANN

BRIENNERSTRASSE 50 b



**GEMÄLDE BEDEUTENDER MEISTER
GOTISCHE SKULPTUREN**

A. S. DREY

Alte Gemälde
und Antiquitäten

MÜNCHEN
Maximiliansplatz 7

NEW YORK
680 Fifth Avenue

Damenfriseur
August Platsch
Meister der Schere
im Haarschneiden für Damen
*
Handschuhhaus Köchl
Theatinerstraße 44

Fr. Steigerwald's Nefte · München

Gegründet 1833 / Brienerstraße 3
 Erstes Spezialhaus für Kristall-, Glas-, Porzellan-,
 Töpferei-, Steingut- und Metall-Waren

*

Niederlage der Staatlichen Manufaktur Meissen, der Staatlichen
 Manufaktur Berlin, der Porzellanfabriken Lor. Hutschenreuther,
 Selb, C. M. Hutschenreuther, Hohenberg, Fürstenberg etc. etc.

*

Ständige Ausstellung
 kunstgewerblicher Erzeugnisse nach Entwürfen erster Künstler
 Besichtigung ohne jeden Kaufzwang
 erbeten

Den p. t. Ausstellungsbesuchern
empfehle ich ergebenst meine

Restauration im Glaspalast
mit schönem, schattigen Garten

✱

Speisen nach Karte und Menüs
Bürgerliche Preise / ff. Löwenbräu-Bier
Kaffee, Eis, Erfrischungsgetränke
Glaschen- und Schoppenweine

S . B E R G S T E I N E R



GEMÄLDE ERSTER MEISTER
MAX MICHELS
MÜNCHEN

KAROLINENPLATZ 6
EINGANG BRIENNERSTR.
TELEFON NR. 29319

STÄNDIG WECHSELNDE AUSSTELLUNG VON
GEMÄLDEN DER ALT-MÜNCHENER SCHULE



STÜHLE

für jeden Bedarf
GROSSES LAGER ●

STUHL-KADEDERMÜNCHEN

Ausstellungsräume: Färber-
graben 7/1 / Telefon 90210

Karl Pfefferle
Kunstgewerbliche Werkstätten

SPEZIALITÄT: RAHMEN
STÄNDIGE AUSSTELLUNG VON
MUSTERRAHMEN

MÜNCHEN

TELEFON 25793

TÜRKENSTR. 6

WEISS & CO.
ANTIQUARIAT
ALTE BÜCHER UND GRAPHIK

GLAS-PALAST

KAROLINENPLATZ 1

ARCIS-STRASSE



BRIENNER-STRASSE

Verzeichnis der Inserenten

(Nach Branchen geordnet)

	Seite		Seite
Antiquitäten :		Buch-Antiquariat :	
Bernheimer, L., München, 4. Umschlagseite		Weiß & Co., München	10
Drey, A. S., München	3	*	
Fischmann, Norbert, München .	2	Bürobedarfsartikel :	
Helbing, Hugo, München	29	Brugger, Adrian, München	17
*		Kaut, Andreas, München	22
		*	
Augenläser :		Damen-Friseur :	
Rodenstock Nachfolger, Josef, München	15	Platsch, August, München	4
*		*	
Bindfaden :		Farbenfabrik :	
Kirschbaum, Emil, München ..	30	Huber, Michael, München	26
*		*	
Brauereien :		Glaswaren :	
Löwenbrauerei, München	25	Steigerwald's Neffe, Franz, München	5
Spatenbrauerei, München	23		

VERZEICHNIS DER INSBRENTEN

	Seite
Cafés u. Konditoreien:	
Café im Glaspalast, München..	6
Trautmann & Vokt, München..	16
*	
Klubmöbel:	
Bonjer, Eduard, München	27
*	
Koffer und Lederwaren:	
Marstaller, B., München	21
*	
Kunstaussstellungen:	
Bayer. Kunstgewerbeverein E.V., München	31
Brakl's Kunsthaus, München Rückseite des Plans	
*	
Kunstgewerbe:	
Pfefferle, Jos., München	27
Pfefferle, Karl, München	9
Steigerwald's Neffe, Franz, Mün- chen	5
Vereinigte Werkstätten für Kunst im Handwerk, München. Rückseite des Plans	
	Seite
Wetzlar, M. T., München	21
*	
Kunsthandlungen:	
Brakl's Kunsthaus, München Rückseite des Plans	
Caspari, Galerie, München	17
Christliche Kunst, Gesellschaft für, München	29
Drey, A. S., München	3
Fischmann, Norbert, München	2
Fleischmanns Galerie, Hofkunst- handlung, München, 1. weiße Seite	
Galerie für christliche Kunst, München	27
Heinemann, Galerie, München 3. Umschlagseite	
Helbing, Hugo, München	29
Hirrlinger, Alfred, Stuttgart ...	27
Jordan & Co., München	32
Michels, Max, München	7
Wimmer & Co., Hofbuchhand- lung, München. 2. Umschlag- seite	

VERZEICHNIS DER INSRÉNTEN

	Seite		Seite
Kunstverlag:		Möbelfabrik:	
Knorr & Hirth, G. m. b. H., München	24	Vereinigte Werkstätten für Kunst im Handwerk, München. Rückseite des Plans	
*		*	
Leisten und Rahmen:		Optische Anstalt:	
Inama, Anton, Nachf., München	31	Rodenstock Nachfolger, Josef, München	15
Pfefferle, Jos., München	27	*	
Pfefferle, Karl, München	9	Pelzwaren:	
*		Bauch, Bernhard, München	
Malerleinwand:		*	
Künstlerbedarf G. m. b. H. München	16	Pinselfabriken:	
Schutzmann, A., München ...	27	Vereinigte Pinselfabriken Nürnberg	
*		1	
Mal- u. Zeichenartikel:		*	
Brugger, Adrian, München	17	Photographische Artikel:	
Dury, Franz, München	18	Rodenstock Nachfolger, Josef, München	
Künstlerbedarf G. m. b. H. München	16	15	
Schutzmann A., München	27	*	
Vereinigte Pinselfabriken Nürnberg	1	Porzellanwaren:	
Zeichenbedarf A.G., München ..	20	Staatl. Porzellan-Manufaktur Nymphenburg	
*		29	
Metallwaren:		Steigerwald's Neffe, Franz, München	
Steigerwald's Neffe, Franz, München	5	5	
*		*	
Schokoladen und Kakao:		Trautmann & Vokt, München .	
*		16	

VERZEICHNIS DER INSRBENTEN

	Seite		Seite
Schreibmaschinen:		Teppichhandlungen:	
Demm, Hans, München.....	30	Bernheimer, L., München.	
*		Letzte äußere Umschlagseite	
Schreibmaterialien:		Misch, Teppiche, München..	.22
Brugger Adrian, München	17	Vereinigte Werkstätten	
Kaut, Andreas, München	22	für Kunst im Handwerk,	
*		München. Rückseite des	
Spedition:		Plans	
Heller A., München	22	*	
*		Textilien:	
Stuhlfabrik:		Vereinigte Werkstätten	
Kadeder, Hans, München	8	für Kunst im Handwerk,	
		München, Rückseite des	
		Plans	

Für den Anzeigenteil verantwortlich: Dr. Karl Barbarino, München

Prismen-
feldstecher
für Reise, Sport u. Jagd
Theatergläser



Photo-
Apparate
u. Bedarfartikel
Augenläser

für jeden Gebrauchszweck nur bei

JOSEF RODENSTOCK

NACHFOLGER OPTIKER WOLFF G.M.B.H.

MÜNCHEN

BAYERSTRASSE 3 - PERUSASTRASSE 1

BERLIN:

Leipzigerstraße 101-102 Grunewaldstraße 56 Rosenthalerstraße 45
Joachimsthalerstraße 44 Friedrichstraße 59/60 Neanderstraße 23

*

Augenprüfung und korrekte Anpassung der Gläser!

Katalog Nr. 120 kostenlos!

KONDITIONEIREI UND KAFFEE

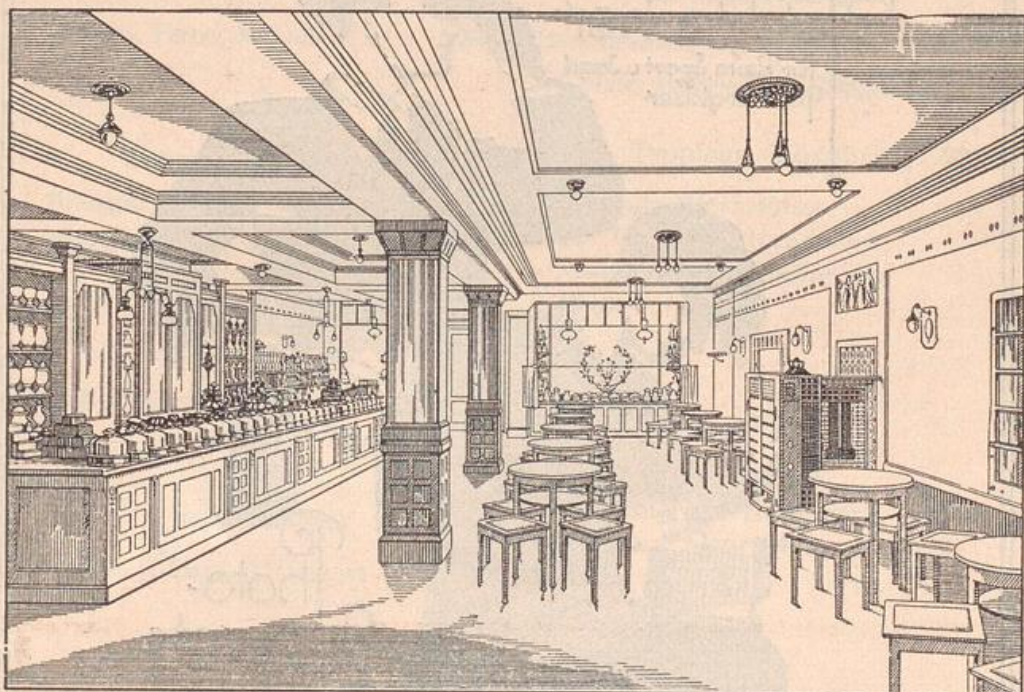

TRAUTMANN & VOKT

Promenadeplatz 14 / Telef. 91657

Filiale Bayerstraße 39, gegenüber Hauptbahnhof Südbau

Spezialitäten: Pralinen, Confitüren, Torten, Baumkuchen eigener Herstellung

Neu! „Prof. Doerner-Leinen“

Das speziell für diesen Zweck gewebte, gebleichte und grundierte Leinen gibt den Farben ein **Plus an Helligkeit und farbiger Klarheit**, welches sonst durch keinerlei Art des Farbauftrages zu erzielen ist. Muster gratis u. franko durch die **Künstlerbedarf GmbH, München, Akademiestr. 11**

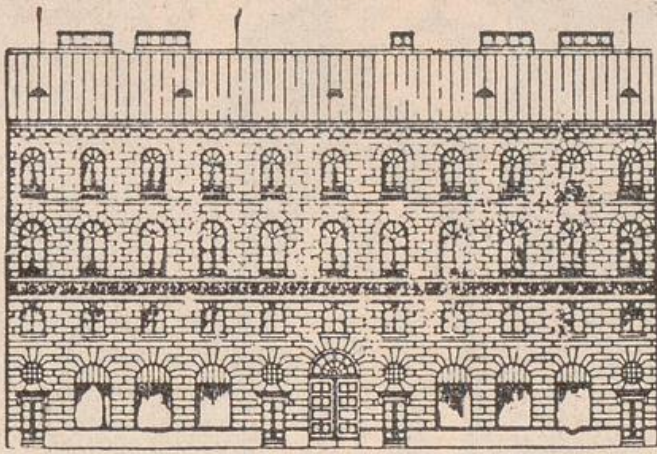

GALERIE CASPARI
BRIENNERSTRASSE 52

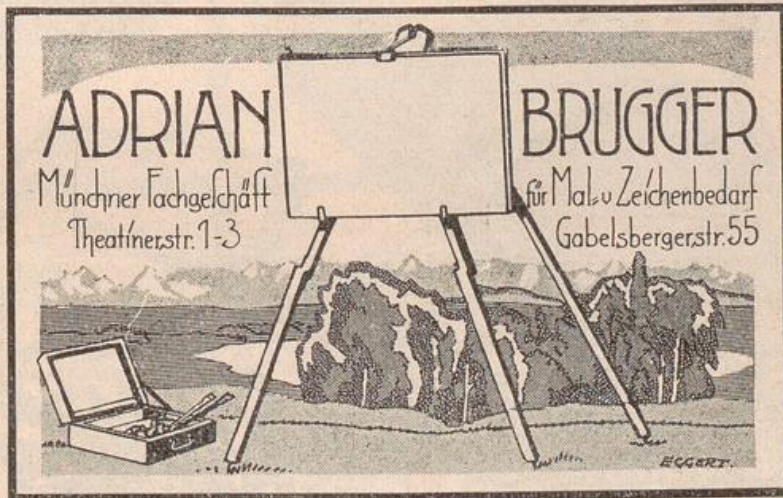

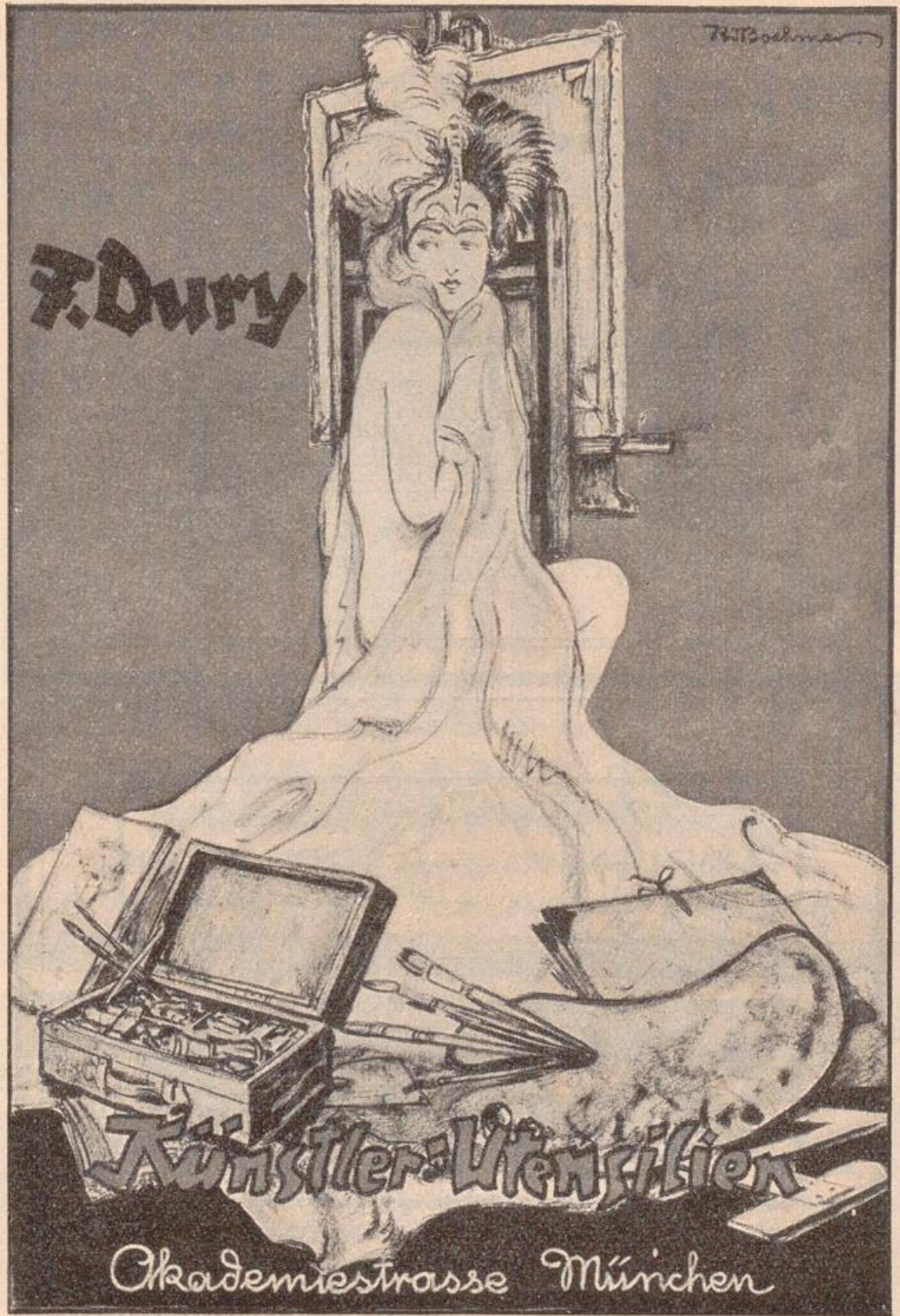

PELZMODEN



BERNHARD BAUCH

MÜNCHEN SCHÄFFLERSTR. BRIENNERSTR.



ZEICHENBEDARF A.G.
MÜNCHEN ~ AUGUSTENSTRASSE No 27
TELEF. 57650 • TELEGR. ADR. // MALZEICHEN

M. T. WETZLAR / MÜNCHEN

SILBERSCHMIED

MAXIMILIANSTRASSE NR. 2



WERKSTÄTTE

FÜR KÜNSTLERISCHE SILBERARBEITEN

B. MARSTALLER · MÜNCHEN

Hgl. Hofsattler / Eig. Großwerkstätten / Gegr. 1893



Schrankkoffer
Schiffskoffer
Lederwaren

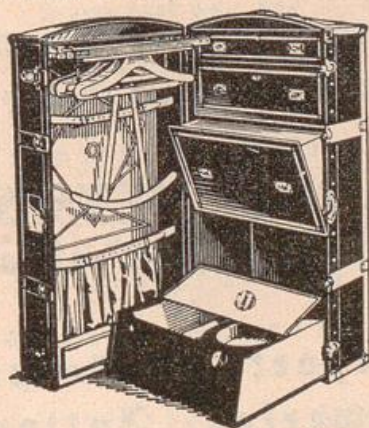

Autokoffer
nach Maß
(D. R. Patent)



Verkaufsräume:
Damenstiftstraße 16 (nächst Neuhauserstraße)



Misch
in prächtiger
Auswahl
Berber
und
Deutsche
Teppiche
Vorteilhafte Gelegenheitskäufe.
Kaufingerstraße 31/1



Ana Haut
München, Kaufingerstr. 10 / Telefon 90 877
Residenzstraße 6 / Feine Schreibwaren-,
Luxus- und Andenkenartikel

A. Heller / Laderinnung
Offizieller Spediteur der Münchener
Kunst-Ausstellung im Glaspalast 1928
*
BUREAU: PAUL HEYSESTRASSE 5
Telephon Nr. 596383
*
Transport und Verpackung
von Kunstwerken, Antiquitäten etc.
Möbeltransporte / Lagerung



Schutz-Markte



GABRIEL U. JOS. SEDLMAYR
SPATEN-FRANZISKANER-LEISTBRÄU^A_G
MÜNCHEN

S a u p t a u s s h a n d l u n g s t e l l e n :

Spatenbräu-Bierhallen
Neuhauserstraße 25-27

„Zum alten Spaten“
(Stammhaus der Spatenbrauerei)
Neuhauserstraße 4

Arzberger Keller
Nymphenburgerstraße 10

Spatenkeller
Bayerstraße 109

Restaurant Hof-Theater
Residenzstraße 12

Franziskanerkeller
Sohstraße 7

Hotel-Restaurant Schottenhamel
Prielmayerstraße 3

Restaurant Bauerngürl
Residenzstraße 19

Restaurant Wittelsbacher Garten
Theresienstraße 38

Die künstlerischen Vierfarbendrucke

Meisterwerke der Malerei

Wiedergaben in höchster technischer Vollendung
nach Originalgemälden alter und neuer Meister



Tizian: Irdische und himmlische Liebe

Jedes Kunstblatt bei einer durchschnittlichen Bildgröße
von 30:40 cm RM. 2.50

Illustriertes Verzeichnis kostenlos
Katalog mit verkleinerten Wiedergaben in Schwarzdruck
der bis jetzt vorliegenden 128 Drucke RM. 1.50

★

VERLAG KNORR & HIRTH G. M. B. H., MÜNCHEN
SENDLINGERSTRASSE 80

AKTIENBRAUEREI ZUM LÖWENBRÄU
IN MÜNCHEN



GEGR. 1383

GRÖSSTE BRAUEREI BAYERNS

Hauptausschankstellen in München:

Löwenbräukeller, Stiglmaierplatz

Mathäserbräu-Bierhallen, Bayerstraße 5

Mathäserbräu-Weißbierhalle, Bayerstraße 3

Gaststätte „Zum Franziskaner“, Residenzstraße 9

Gaststätte „Bürgerbräu“, Kaufingerstraße 6

Gaststätte „Zu den 3 Rosen“, Rindermarkt 5

Bürgerbräukeller, Rosenheimerstraße 29

DIESER KATALOG

ist gedruckt mit

SCHWARZ

der Firma

MICHAEL HUBER

Farbenfabriken

MÜNCHEN O. 8

Gegründet A. D. 1780

JOSEF PFEFFERLE MÜNCHEN

Theresienstr. 47 / Tel. 50961

Spezialität: Rahmen
Ständige Ausstellung

BONJER CLUB-MÖBEL

in Leder, auch in Stoff,
unerreicht in Qualität-Verarbeitg.-
Form u. Preiswürdigk. Katal. auf Wunsch



Dieser flämische Sessel kostet in bestem
Gobelin m. Federpolsterung nur RM. 55.-

MAXIMILIANSTRASSE 13

● ZAHLUNGSERLICHTERUNG ●

Galerie

für christliche Kunst

München, Wittelsbacherplatz 2

Gemälde / Plastiken

Keramik / Graphik

Ständige Ausstellung

Geöffnet 9-6 Uhr

Eintritt frei

Illustrierte Ratgeber über christliche
Originalkunst werden an Interessenten
kostenlos gesandt.

Kunsthaus Alfred Hirlinger Stuttgart, Gartenstraße 7-9

Gemälde-Plastik, Kunstgewerbe
Graphik, Reproduktionen
Kollektiv- und Einzelausstellungen
12 Räume

Schutzmann's Münchener

Viktoria- Mal-Leinwand

Kreide, Halbkreide und Oelgrund

in allen Malutensilien-
Geschäften erhältlich

Das Geschenk
für jeden Kunstfreund ist die
Bayerische Kunstgeschichte

Von Hans Karlinger und Josef Maria Ritz

Band I Altbayern und Bayerisch-Schwaben

Von Prof. Hans Karlinger

238 Seiten Großoktav / 92 Abbildungen

Geheftet RM. 6.—, Ganzleinen RM. 7.50

Illustrierter Prospekt kostenlos

Ein neuer Weg zu Dürer für jeden!

Albrecht Dürer

Des Meisters Leben und Wirken und seine Zeit

Von Adam Buckreis

Klar, knapp, umfassend durch lebendige
Seitengegenüberstellung: Links Dürers
Leben u. Schaffen, rechts die kulturellen u.
politischen Geschehnisse seiner Weltepoche.

42 ganzseitige Tafeln.

Geheftet RM. 3.50, Ganzleinen RM. 4.80

In jeder Buchhandlung zu haben

Buch- und Kunstverlag Knorr & Hirth G.m.b.H.
München, Sendlingerstraße 80

GESELLSCHAFT FÜR CHRISTLICHE KUNST

KUNSTVERLAG GMBH

Kunstsortiment u. Ausstellung
München, Wittelsbacherpl. 2a

Kupferstiche, Radierungen, Gravüren, Kunst- und Farbdrucke ungerahmt und gerahmt. Ständige Ausstellung in Kopien und Reproduktionen nach Originalwerken christlicher Kunst: Gemälden u. Plastiken
Illustrierte Verzeichnisse kostenlos

HUGO HELBING
MÜNCHEN

Liebigstraße 21, Wagnmüllerstraße 15

★

*Ölgemälde moderner und alter Meister
Antiquitäten, Graphik / An- und Verkauf*

Kunstauktionen

*Übernahme von ganzen Sammlungen
und Einzelbeiträgen*

*Staatliche
Porzellan-Manufaktur Nymphenburg*

*Hauptniederlage
München, Odeonsplatz 1*



Hanns Demm * München

Schwanthalerstraße 47 / Telefon 55011

**Fachgeschäft
für Schreibmaschinen**

Eigene Reparaturwerkstätte für alle Systeme
Ankauf / Verkauf / Tausch



GES. GESCH.

Reinefaeden

Emil Kirschbaum

München 13

Hohenzollernstraße 97

Telephon 31776

Leinengarn

Nähfaden

Packpapier

sowie
sonstige

**Tapezier-
artikel**

Münchener Illustrierte Presse

Die große Bilderschau der Woche

Einzel-Nummer 20 Pfennig ●

Erscheint jeden Samstag ●

Süddeutsche Sonntagspost

Das amüsante Familienblatt mit

Lebens- und Unfall-Versicherung

Monatlicher Bezugspreis RM. 1.-

mit Versicherung und freier Zu-

stellung. Einzel-Nummer 20 Pfg.

Im Einzelbezug im Buch- und Zeitschriften-
handel erhältlich. Probenummer vom Verlag:

Knorr & Hirth G. m. b. H., München, Sendlingerstr. 80

Bayerischer Kunstgewerbe-Verein e. V.

Ständige Ausstellung

Einzelverkauf

Eintritt frei

Export

München / Pfandhausstraße 7

ANTON INAMA NACHF. MÜNCHEN

Schellingstr. 40 / Tel. Nr. 27095

Vergolderei, Leisten- und Rahmenfabrik

Spezialfabrik für moderne Bilder- und Gemälde-Rahmen

Plakateinrahmungen für alle Industriezweige

Kataloge zur Verfügung.

FABRIK TÜRKENSTRASSE 78

Für Kunstfreunde!

KINDERSTUDIEN

Sechzehn Originalradierungen von
Daniel Wohlgemuth

Mit einer Einleitung von Alexander Heilmeyer
Einmalige Auflage in 200 Exemplaren / Jedes Blatt
vom Künstler eigenhändig gezeichnet / In geschmack-
voller Leinenmappe RM. 50.— / Prospekt kostenlos

SPITZWEG-MAPPE

25 künstlerische Vierfarbendrucke in höchster techni-
scher Vollendung nach Originalgemälden des Meisters.
Mit einem Vorwort von Alexander Heilmeyer
In gediegener Leinenmappe RM. 80.—

VERLAG KNORR & HIRTH G. M. B. H.
MÜNCHEN, SENDLINGERSTRASSE 80

GALERIE JORDAN & CO.

MÜNCHEN
Herzog Rudolfstr. 29



NORDERNEY
Friedrichstraße

Gemälde erster Meister



Einkaufs-Zentrale
für Sammler und Händler

GALERIE
HEINEMANN

MÜNCHEN / LENBACHPL. 5 u. 6

MODERNE
UND
ALTE MEISTERWERKE
DER MALEREI
UND
PLASTIK



L. BERNHEIMER

MÜNCHEN / LENBACHPLATZ 3



ANTIQUITÄTEN-GALERIE

GOBELINS / ANTIKE MÖBEL

ANTIKE STICKEREIEN / STOFFE



VORNEHME

WOHNUNGSEINRICHTUNGEN

EINZELMÖBEL / MÖBELSTOFFE

ORIENT- U. DEUTSCHE TEPPICHE