Hochschule für
Musik und Tanz Köln

Hochschule für Musik und Tanz Köln - Hochschulbibliothek

La Sposa Fedele

Atto 1

Guglielmi, Pietro Alessandro

[1775-1800]

[Scena 12]. Largo con tanto. [Ecco qua mia baronessa]

urn:nbn:de:hbz:kn38-835

Visual Library

pia:

Flauti

Ecco quà mia ba = ro= nessa Di quel volto allo splendore come

pia

Largo

non tanto

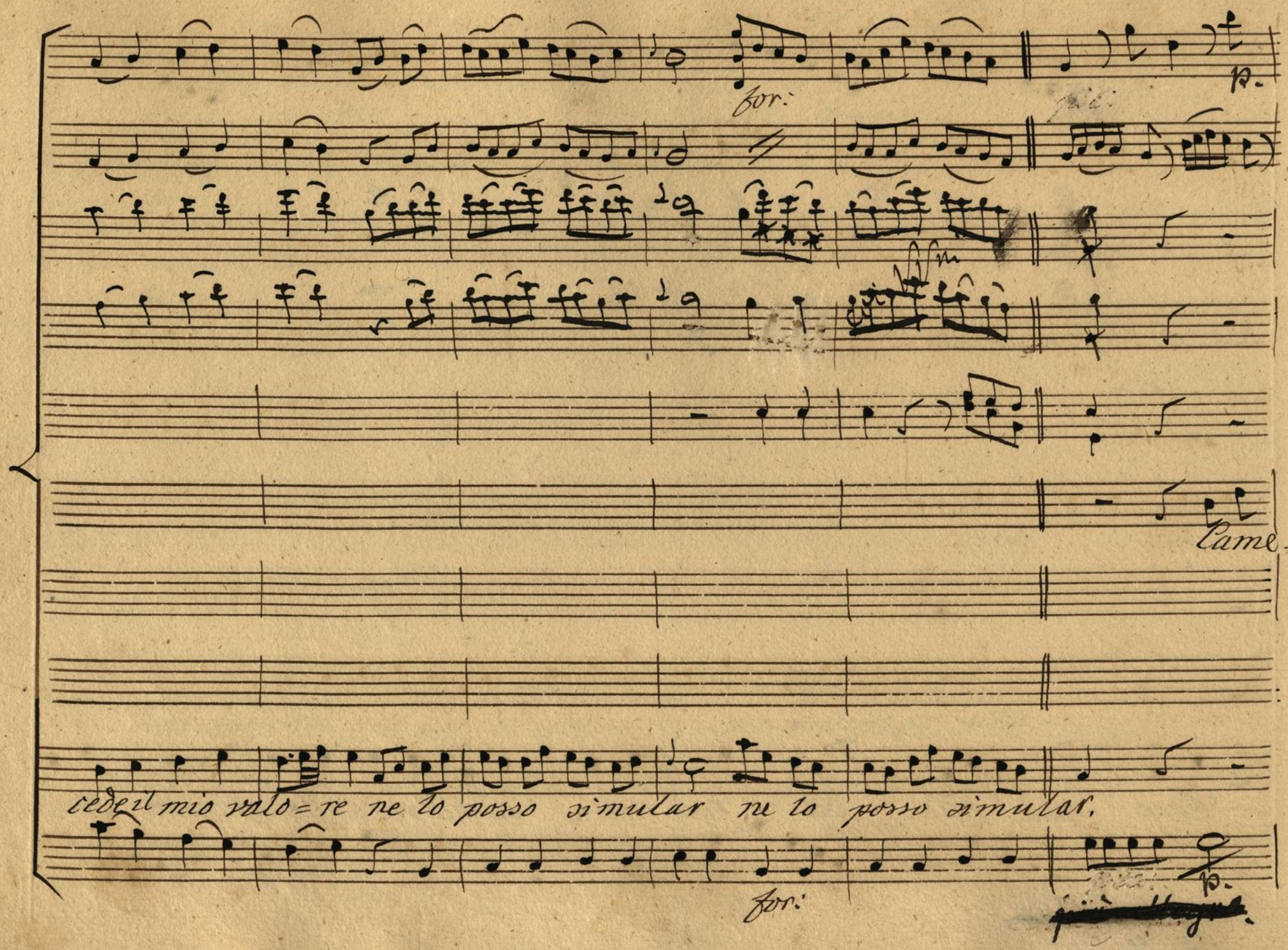
for:
p.
Came=
cede il mio valo=re ne lo posso simular ne lo posso simular.
for:
p.

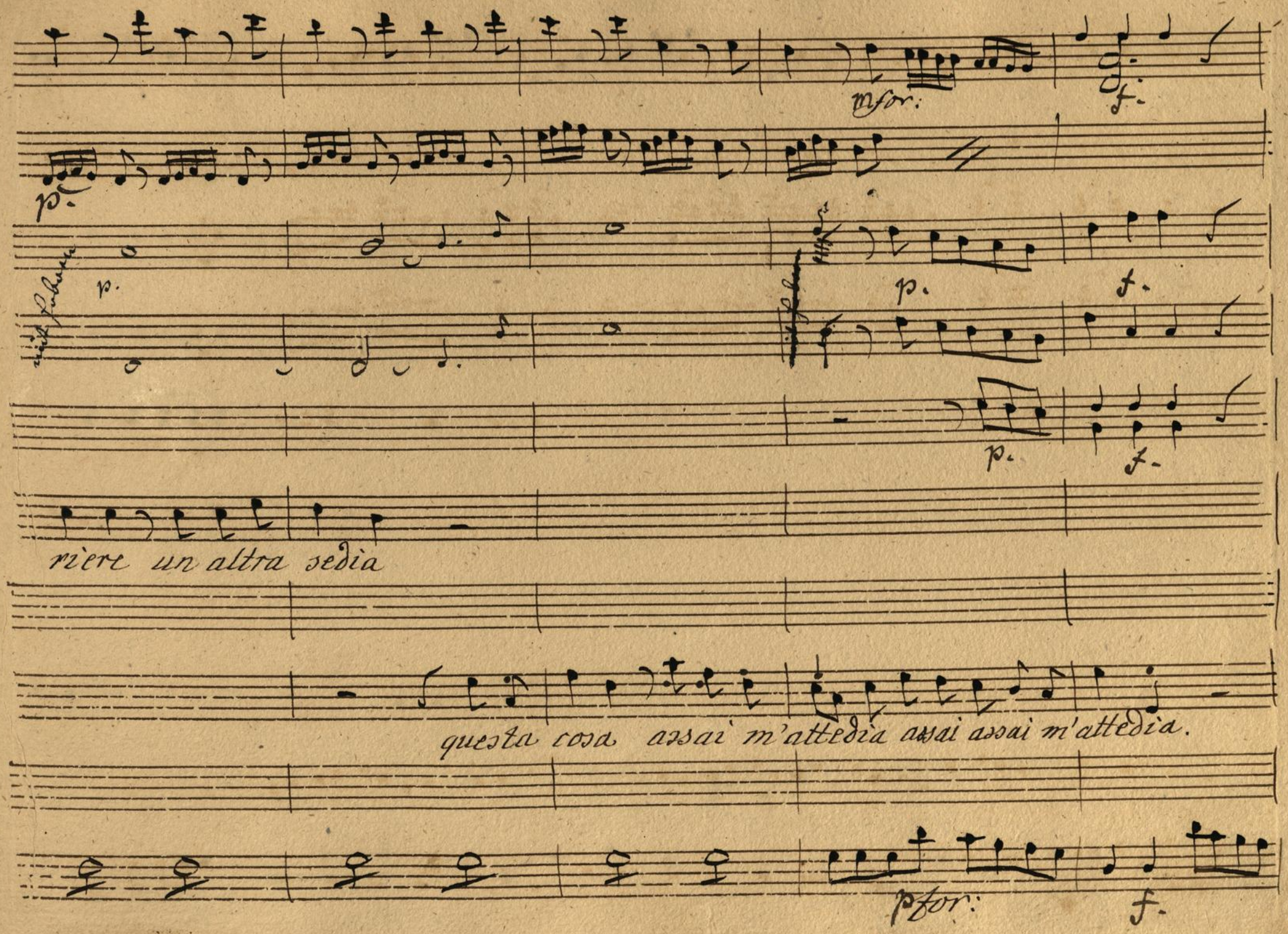
mfor:
f.
p.
p.
f.
p.
f.
riere un altra sedia
questa cosa assai m'attedia assai assai m'attedia.
pfor:
f.

f: p: f. p. f. p. f: p: f: p: for: p:

f.

un altro poco

più vicina

senti

più vicina deve star.

f: p: f. p. f. p. f: p: f: p: for:

f: p: f: p: f: p: f: p: for:

f.

f.

f.

abbi cervello

rete troppo foco sentirete troppo foco con il troppo avicinar. (ah tristaccia)

p.

f: p: f: p: f: p: f: p: for:

pia.

f.

p.

f.

f.

f.

pp.

pp.

cameriere và bel bello là di fuori a passegiar a passe = giar a passegiar — — —

pia.

pp.

questa volta già m'accorgo, che colei mi fà crepar, che colei mi fà cre-

– la di fuori à passegiar

pp. cresc. for. pia:

p. cresc. f. p.

f.

f.

ah! Mar=

signor zio che cosa avete

par.

caldo grande caldo grande

voi con gl' occhi m'accendete

pp. cresc. for. pia.

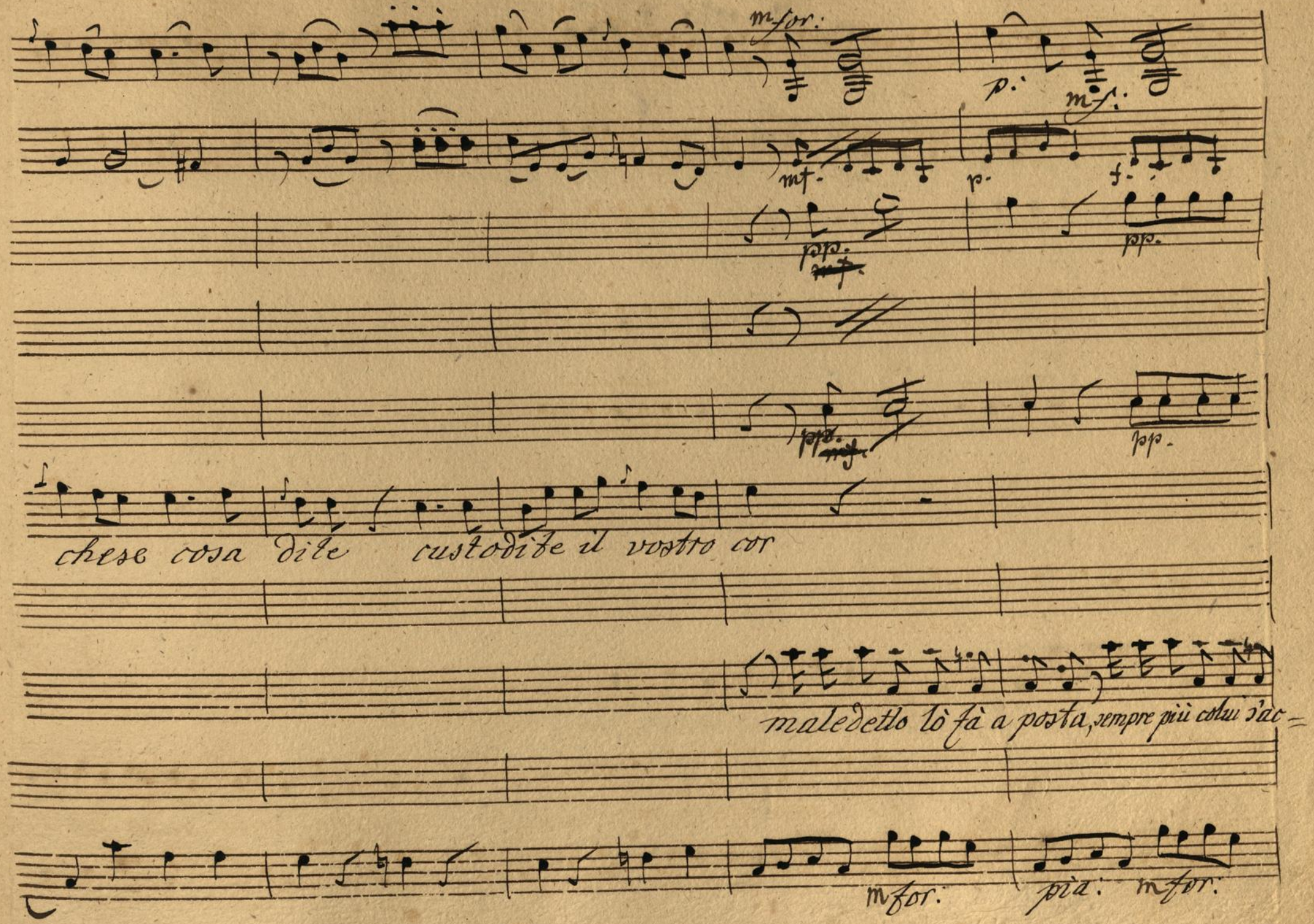
m for:
p:
mf:
mf:
p:
f:
pp:
pp:
pp:
pp:
chese cosa dite custodite il vostro cor
maledetto lò fà a posta, sempre più colui s'ac=
m for:
pia:
m for:

costa, crepo già d'aspetto ancor, crepo già d'aspetto ancor

questa mano deli=cata deh las=

pia: mfor: f. pia:

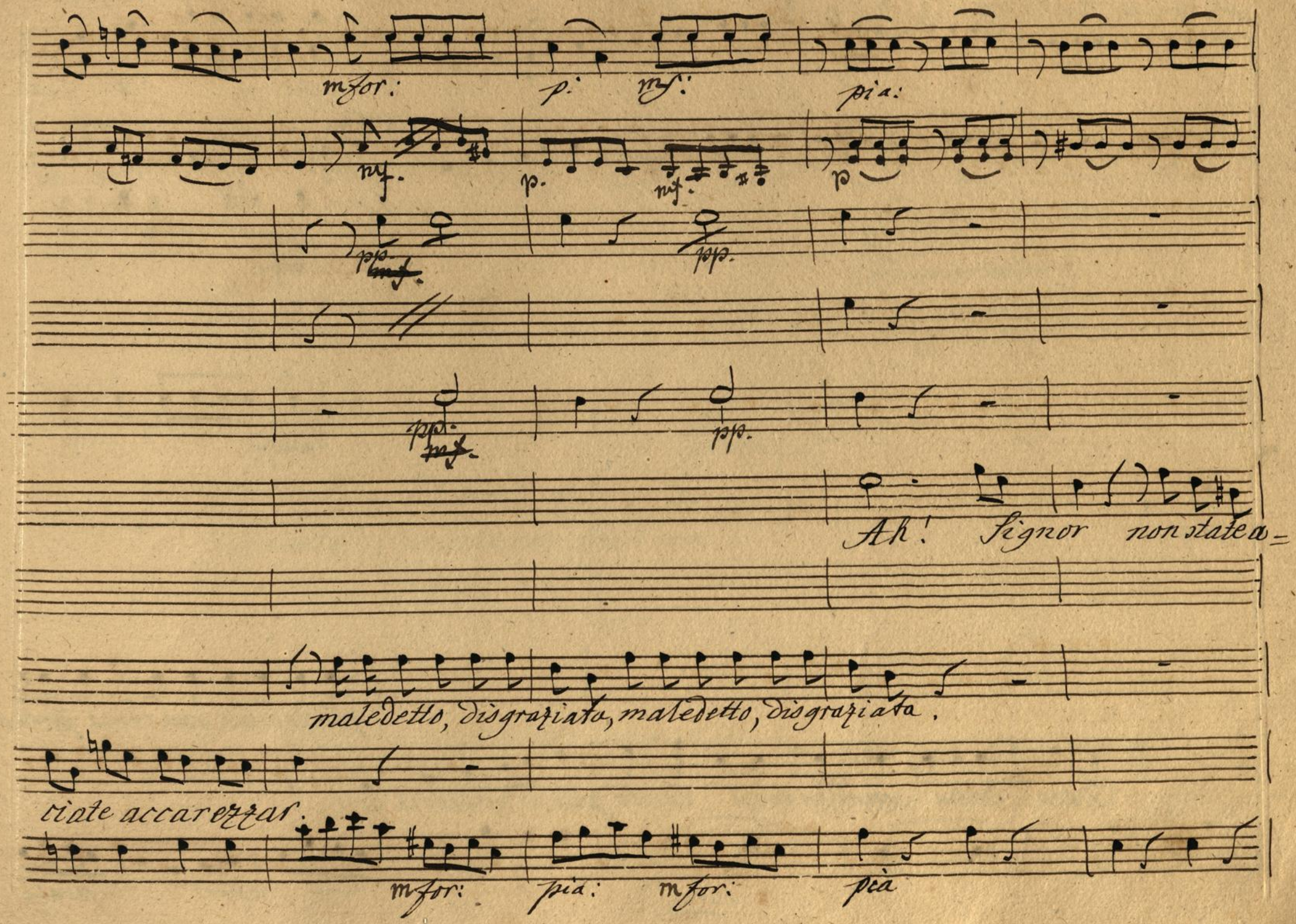
mfor:
p:
mf:
pia:
mf.
p.
mf.
p
pp.
mf.
pp.
pp.
mf.
pp.
Ah! Signor non state a=
maledetto, disgraziato, maledetto, disgraziata.
ciate accarezzar.
mfor:
pia:
mfor:
pia

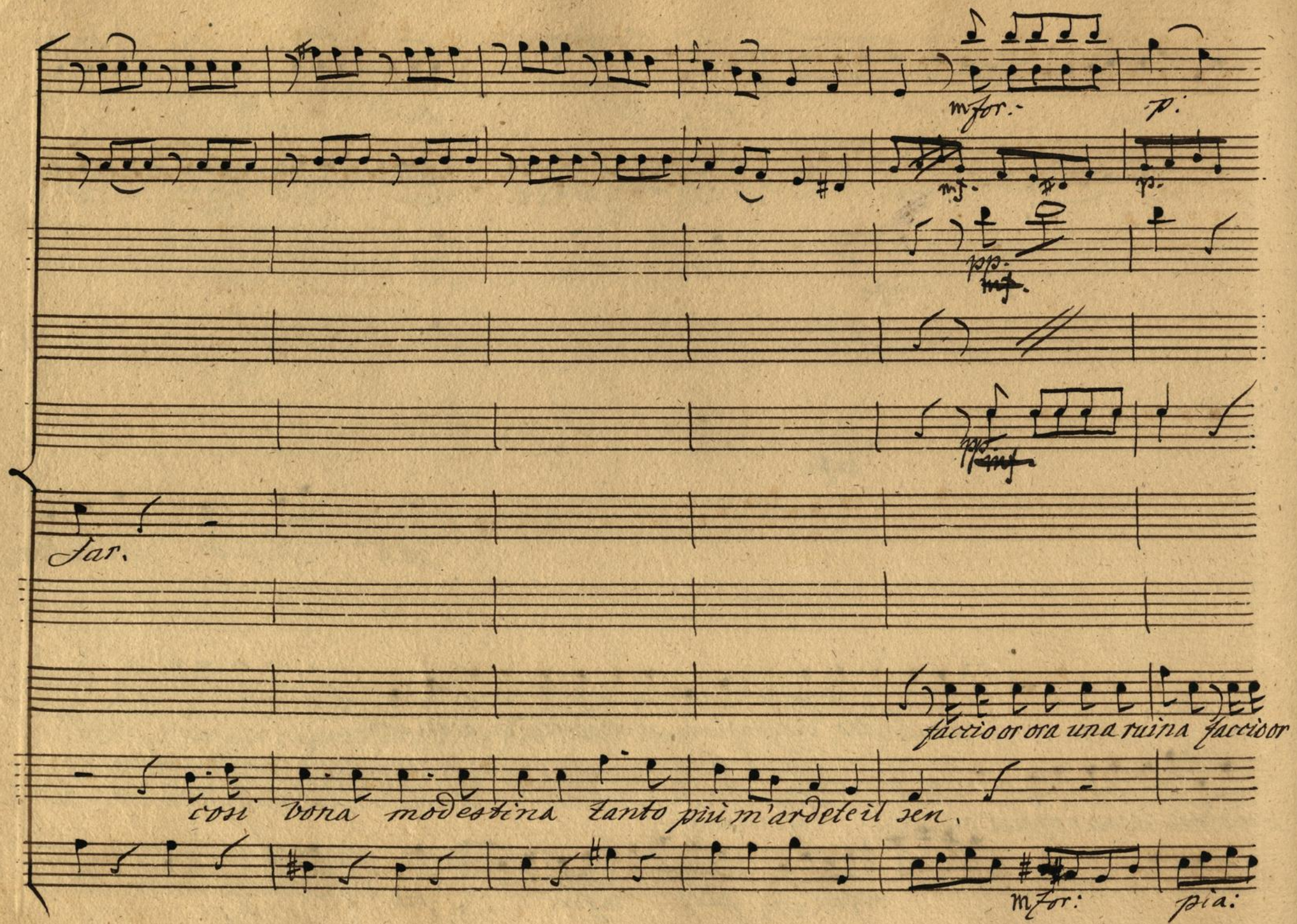
mfor.
p.
mf.
p.
pp.
mf.
pp.
mf.
far.
faccio or ora una ruina faccio or
cosi bona modestina tanto più m'ardete il sen.
mfor:
pia:

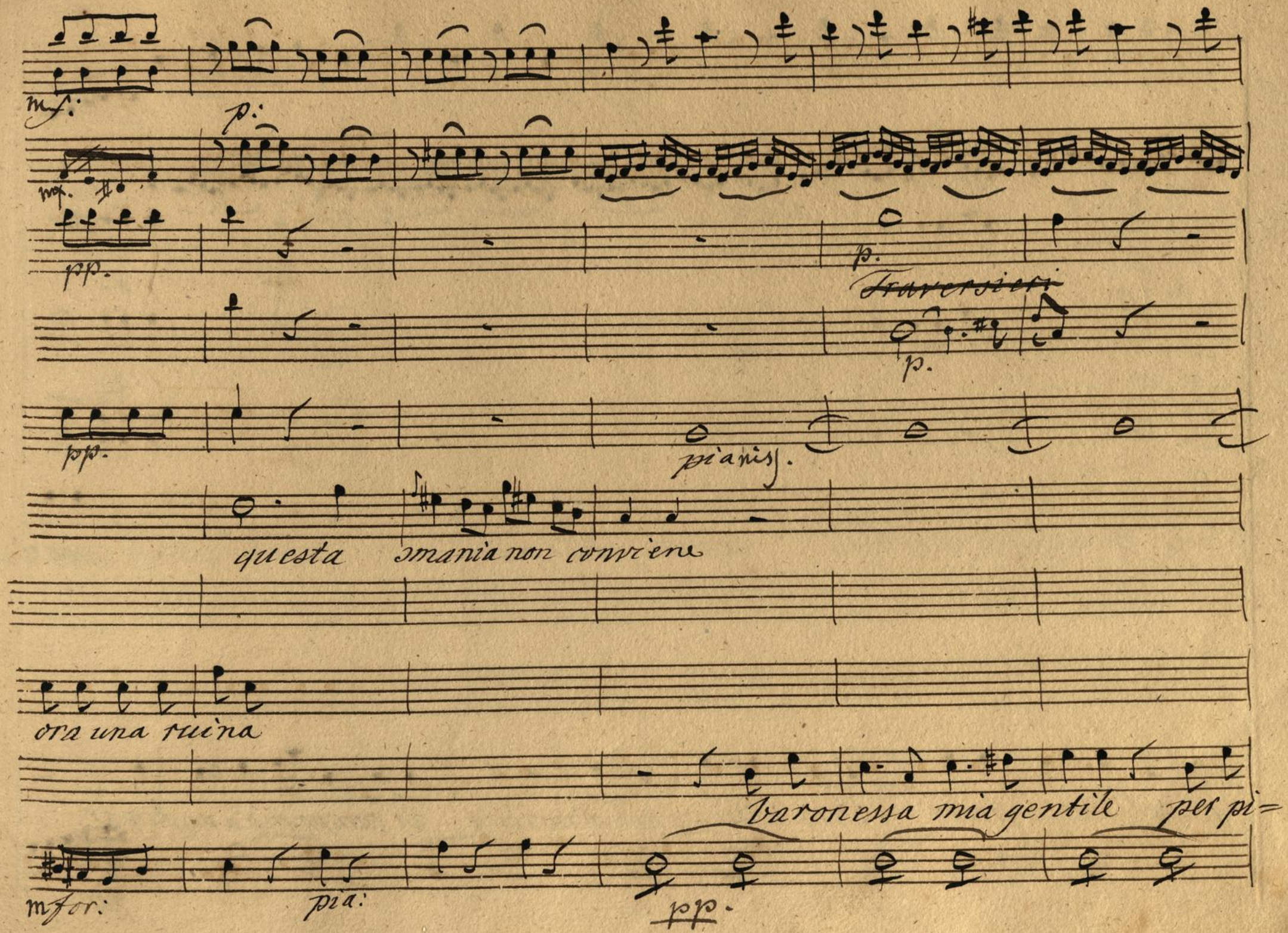
mf:
p:
mf.
pp.
p.
Traversieri
p.
pp.
pianiss.
questa smania non conviene
ora una ruina
baronessa mia gentile per pi=
mfor:
pia:
pp.

for:

ff.

non ri=

gliare l'aria fresca ch'ora andiamo non v'incresca la campagna a vagheggiar

for:

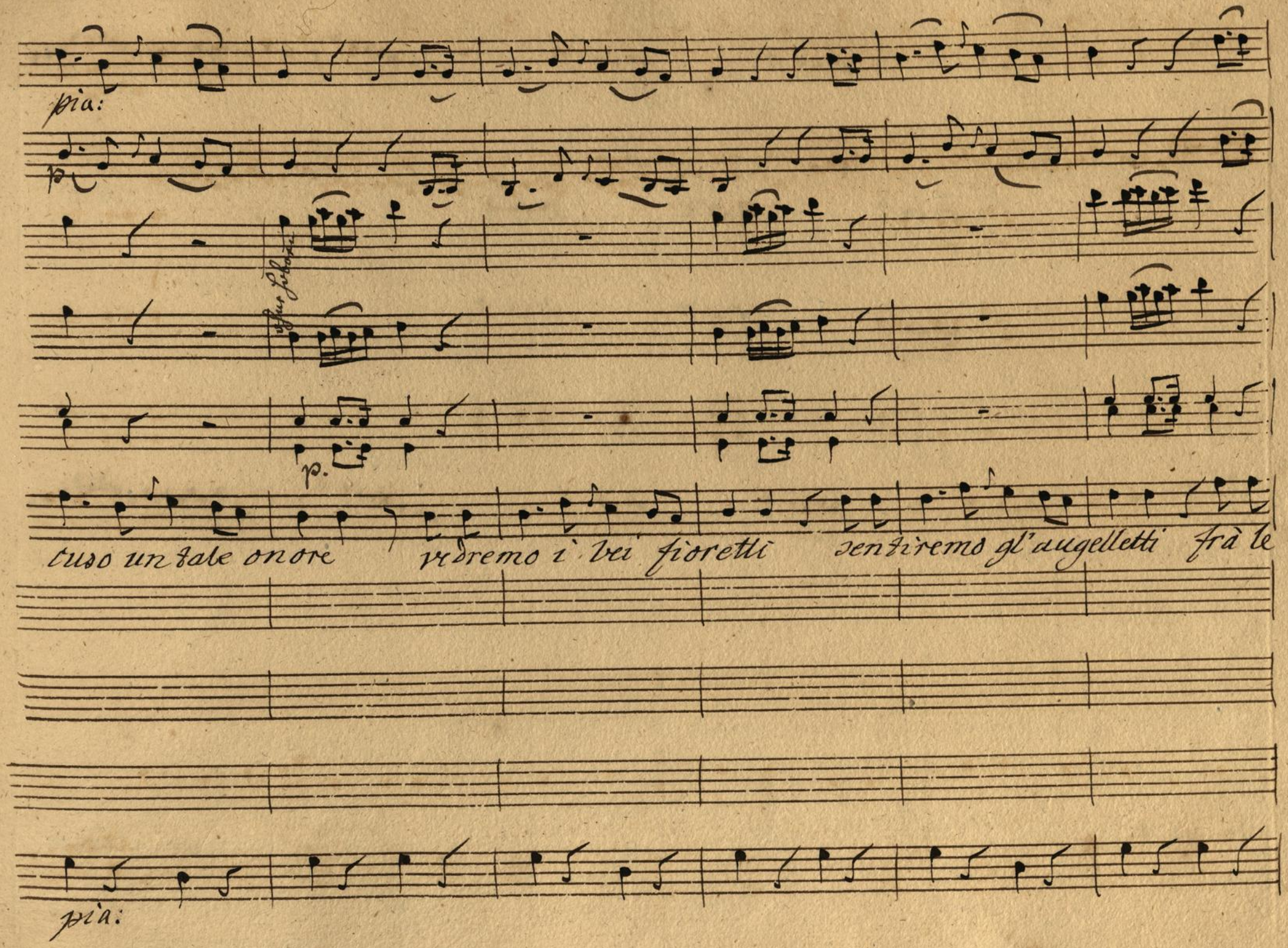
pia:
p.
p.
cuso un tale onore
vedremo i bei fioretti
sentiremo gl'augelletti
frà le
pia:

p for.

cresc.

piante a gorgheggiar

a

pp.

p for.

pia: mfor: p: mfor:

mf. p. mf.

pp. pf.

~~si suona con li Oboè~~

pf.

pp. ~~inf.~~

gorghe = giar

ah non posso star più saldo o che smania o che gran caldo o che smania o che gran

pia: mfor: pia: mfor:

p. f. piano.

p. f.

p. f.

che cos' hai che vieni a far?

che cos' hai? che vieni a far?

caldo ascoltate miei padroni miei pa=

che cos' hai! che vieni a far!

p. f. più Largo piano.

pp.

pp.

droni hò veduto dai balconi uno sposo pove= rello che le

dol.

dol.

pp.

piume sul capello gli vorrebbon gli vorrebbon far portar uno sposo pove=

sf. p.

pp.

pp.

rello le piume sul capello gli vorrebbon far portar ed in tanto Pasqualino stava in

pp. sf. più.

ff. p.

p.

p.

Del balcone qui vi=

pace ad osservar ed in tanto Pasqualino stava in pace ad osservar.

Del balcone qui vi=

ff. pia.

for: pia.

for:

f.

cino voglio un poco anch'io guardar voglio un poco anch'io guardar.

assassina trista in

cino voglio un poco anch'io guardar voglio un poco anch'io guardar.

for:

vanne via che pazzo sei mi tormenta suentu=

grata così fai su gl'occhi miei morirò per tua cagion.

for: pia:

rata sent'un ombra di ragion

quella è tutta polizia tu mi vuoi precipi =

quella mano in faccia mia.

tu mi vuoi precipi =

for: pia:

tar vanne via che parto sei quella è tutta poli=

tar assassina trista ingrata quella mano in faccia mia.

sciolte

f. p. f. p.

p.

Zia tu mi vuoi precipitar tu mi vuoi precipitar,

costui sogna stando

tu mi vuoi precipitar tu mi vuoi precipitar.

quest'è pazzo non c'è niente

for: più: for: più:

mfor: pia:

p.

p.

la paura aiuta in mare

desto, parla stolto parla adesso cosa vieni ad inventar

parla stolto parla adesso cosa vieni ad inventar

mfor: pia:

Presto.

p. sf. p. for.

più presto.

Io fà tosto vaneggiar

sì son pazzo lo confesso non capisco più me stesso già mi sento vacil-

Presto. pia: for: pia: for:

sf. p. sf. p. sf. p. sf. p.

tu vaneggi

costui sogna

Lar — io son pazzo — io mi sogno — Io confesso non conosco più me

questi è pazzo

sf. p. sf. p. sf. pia. sf. p.

for: pia: f: p: f: p: f: p: f: p:

tu va=

tu ti sogni

stesso già comincia a vacillar hò ve=duto dal balcone uno sposo pove=

tu sei pazzo

for: pia: f: p: f: p: f: p:

f: p: f: p: f: p: f: p: sf: p: sf: p:

cilli tu vacilli

tu ti sogni

rello che le piume sul capello gli vo=rebbon far portar, io son pazzo lo confesso, non conosco più me

tu sei pazzo tu sei pazzo.

f: p: f: p: f: p: f: p: sf: p: sf: p:

for:

questi è pazzo costui sogna questi è stolto

questi è pazzo costui sogna questi è stolto

stesso già comincia a vaxillar io son pazzo io mi sogno io son

questi è pazzo costui sogna questi è stolto

for:

lui vaneggia se sei pazzo vanne via non ti voglio sopportar non ti voglio soppor=

lui vaneggia se sei pazzo vanne via non ti voglio sopportar non ti voglio soppor=

stolto io vacillo oh che fiera gelo= sia io mi sento a lacerar io mi sento a lace=

lui vaneggia se sei pazzo vanne via non ti voglio sopportar, non ti voglio soppor=

pia: for:

pia: for:

p: for:

tar se sei pazzo vanne via non ti voglio sopportar non ti voglio sopportar non ti voglio soppor=

tar se sei pazzo vanne via non ti voglio sopportar non ti voglio sopportar non ti voglio soppor=

rar or che fiera gelo= sia io mi sento alacerar io mi sento a lacerar io mi sento a lacc=

tar se sei pazzo vanne via non ti voglio sopportar non ti voglio sopportar non ti voglio soppor=

pia: for:

tar sopportar sopportar.

tar sopportar sopportar.

rar lacerar lacerar.

tar sopportar sopportar.