Hochschule für
Musik und Tanz Köln

Hochschule für Musik und Tanz Köln - Hochschulbibliothek

David

David. I

Klein, Bernhard

[1829-1840]

No IV. Rec[itativo], Arioso (David) und Chor. Poco piu moto. [Herr, dein Knecht ist fröhlich in deiner Kraft]

urn:nbn:de:hbz:kn38-1024

Visual Library

No. IV. Recc. Arioso (David) a Chor

Poco più mosso

Corni in C

Corni in C

Fagotti

Arpa.

Violini 1mo

Violini 2do

Viola.

David.

Basso.

Solo con anima

Poco più mosso

Recit

Herr, dein Kunst ist fröhlich in dir nur

Kraft,

Dei=nur Macht, nicht nur erbücket die Ch= ne,

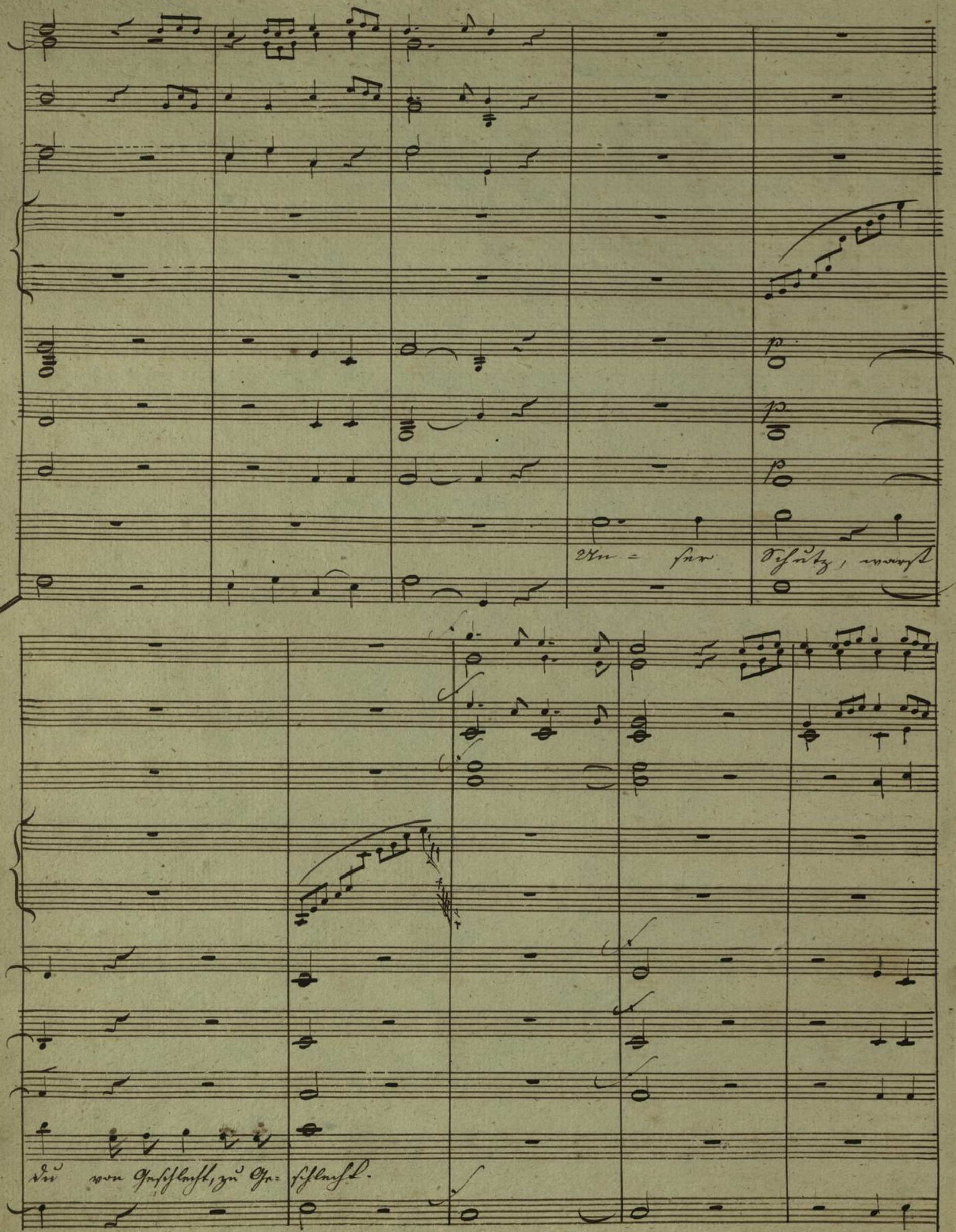
p
p
p
Er = hor Schutz, erhört
du von Geschlecht, zu Ge= schlecht.

Ich = we = nl' wunderbar Welt, das du we = wühl = test,

poco più moto

poco più moto

marcato

doch, so hat ü — bel wor dir, und sün = dig = lich schwer,

poco più moto.

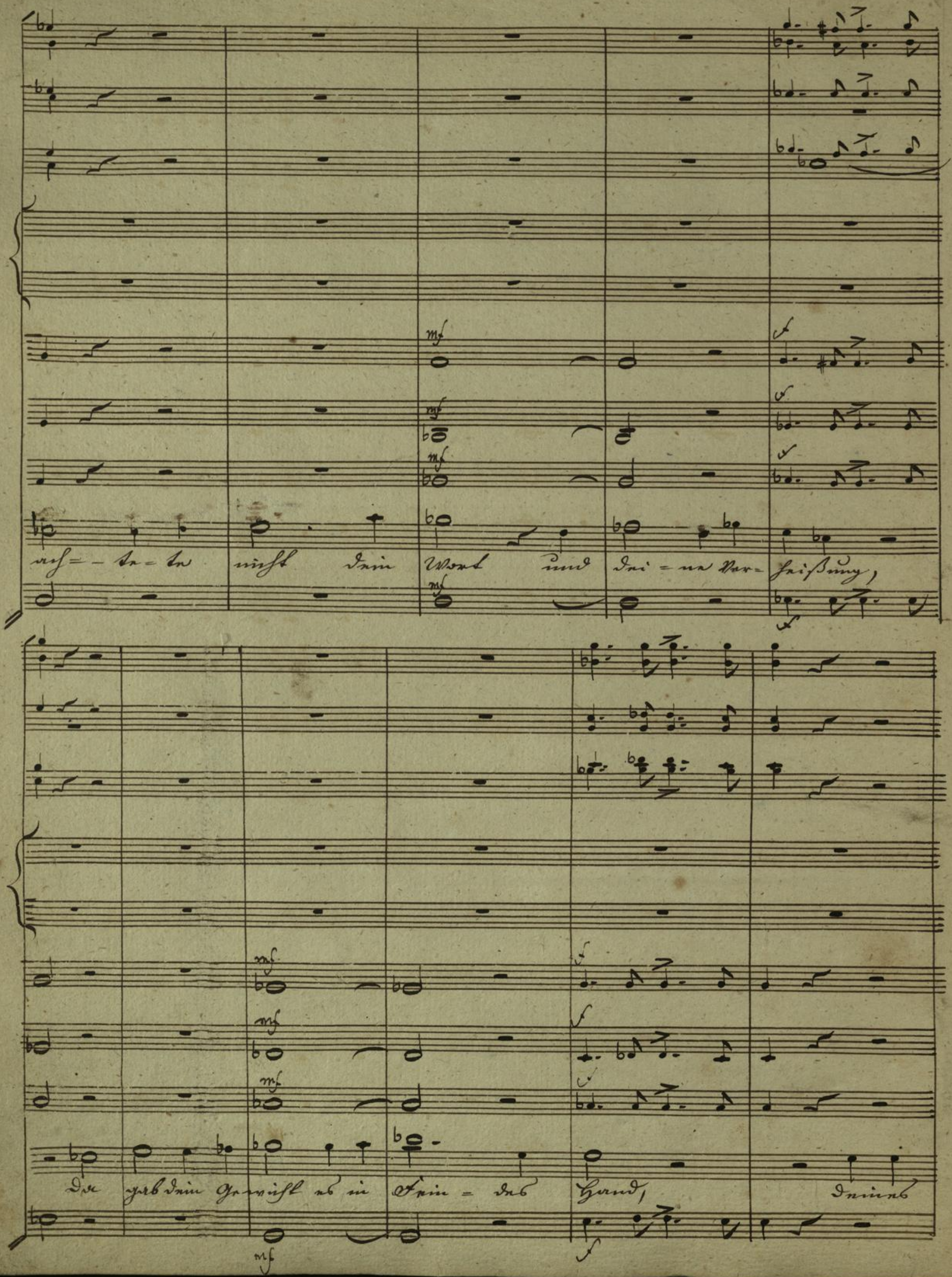
mf
ach = – tu – tu nicht dein Wort und dei = ne Ver= heißung,
mf
mf
mf
mf
mf
mf
Der gab dein Gemüth es in Frin = des Hand, deines
mf

mf

mf

mf

mf

Sein = das Denkmal wird ihn nie = wissen, aber das

mf

mf

mf

mf

Hei = ligen wird von Dir Hei = den nie = mals,

mf

Corni

Flauti

Oboi

Clarinetti

Fagotti

Harpa

Violini

Viola

Voci

Basso

Punsch von ih=rem ge=stellt zu den Ob'=ten Fuß=en, gelehnet

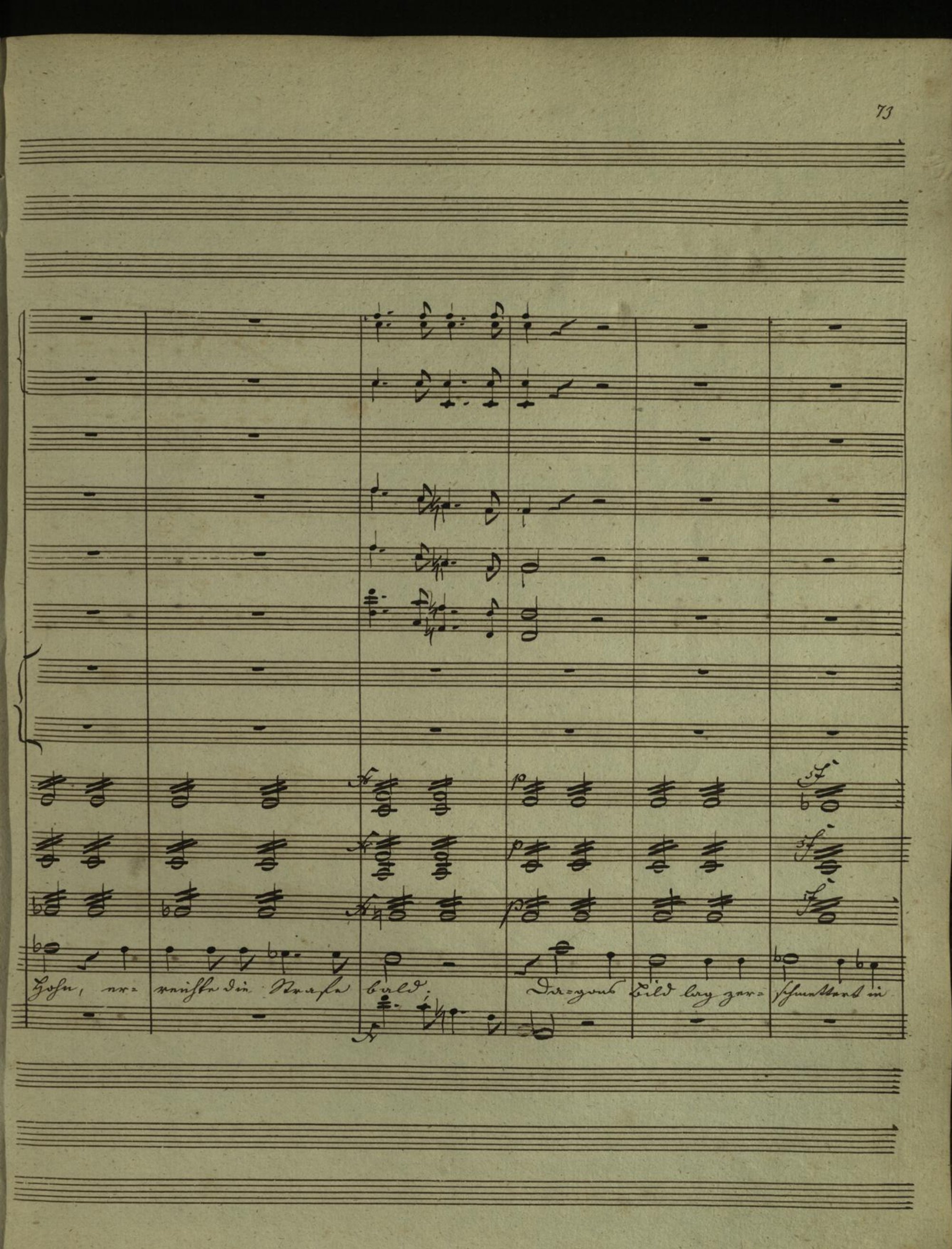
Sohn, ver=
reichte dir Strafe
bald.
Der=gleich
bald bey gar=
schnell und in

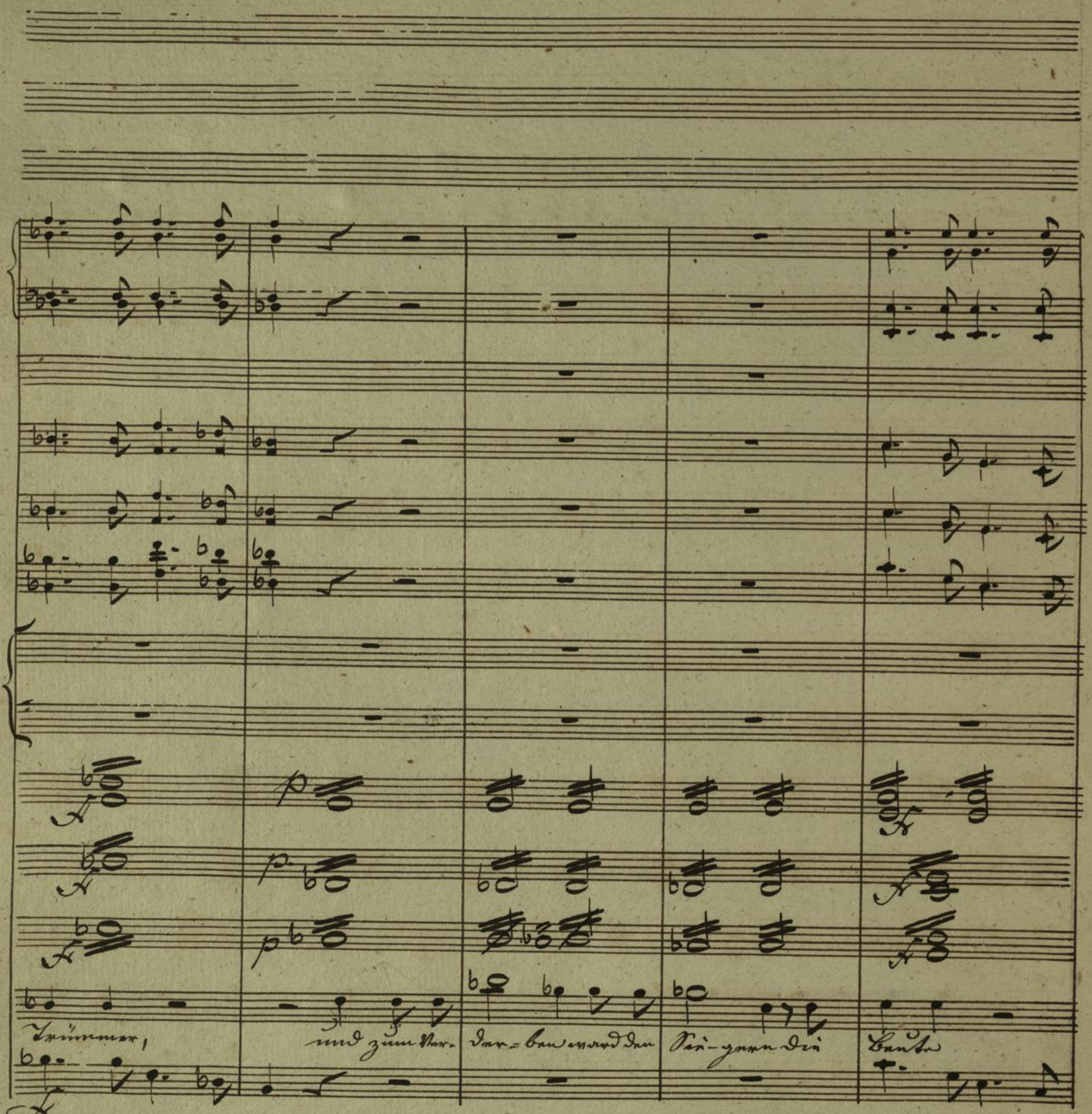
Trümmer,
und zum Nur-
der-bau erwand den
Ver-gnügen die
Leute

p.

p

p

ang schwell

wendten sie das Ge=

wüb=ln zu=

rück;

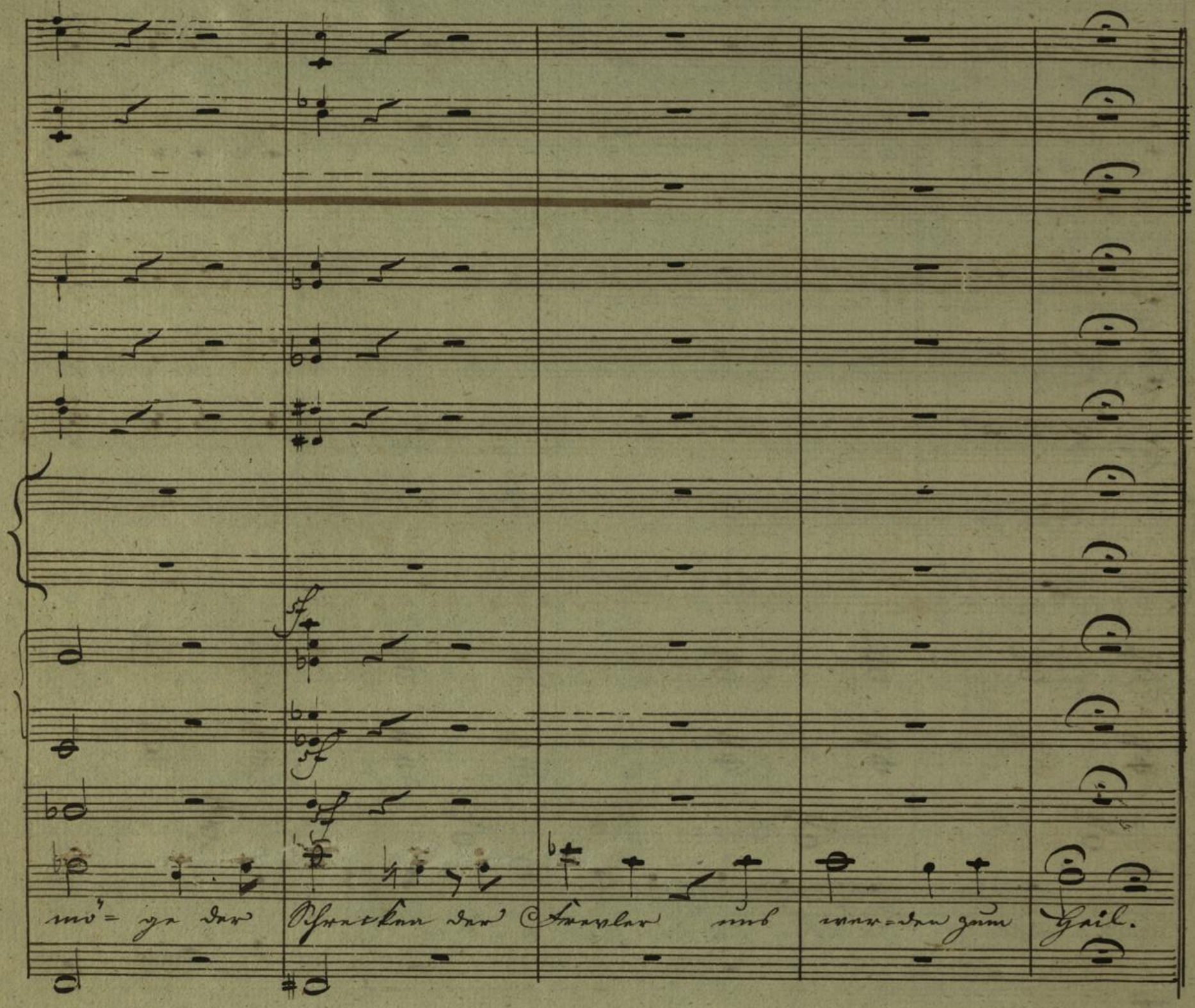
mö= ge der Schrecken der Frevler und werden zum Heil.

a Tempo primo

Corni in C

Dolce

Dolce.

Flauto

Oboi

Clarinetti

Fagott:

p.

Harpa

a Tempo primo.

Violini

p

p

Viola

p

David.

Herr dein Knecht ist

Coro.

Soprano I

Sopr: II

Alto

Tenore

Basso

p

a Tempo primo.

freuet sich in deiner Kraft, Herr, dei — ner

Mensch, nicht uns gebührt die Ehr — re,

Herr, uns Hoch- ehr

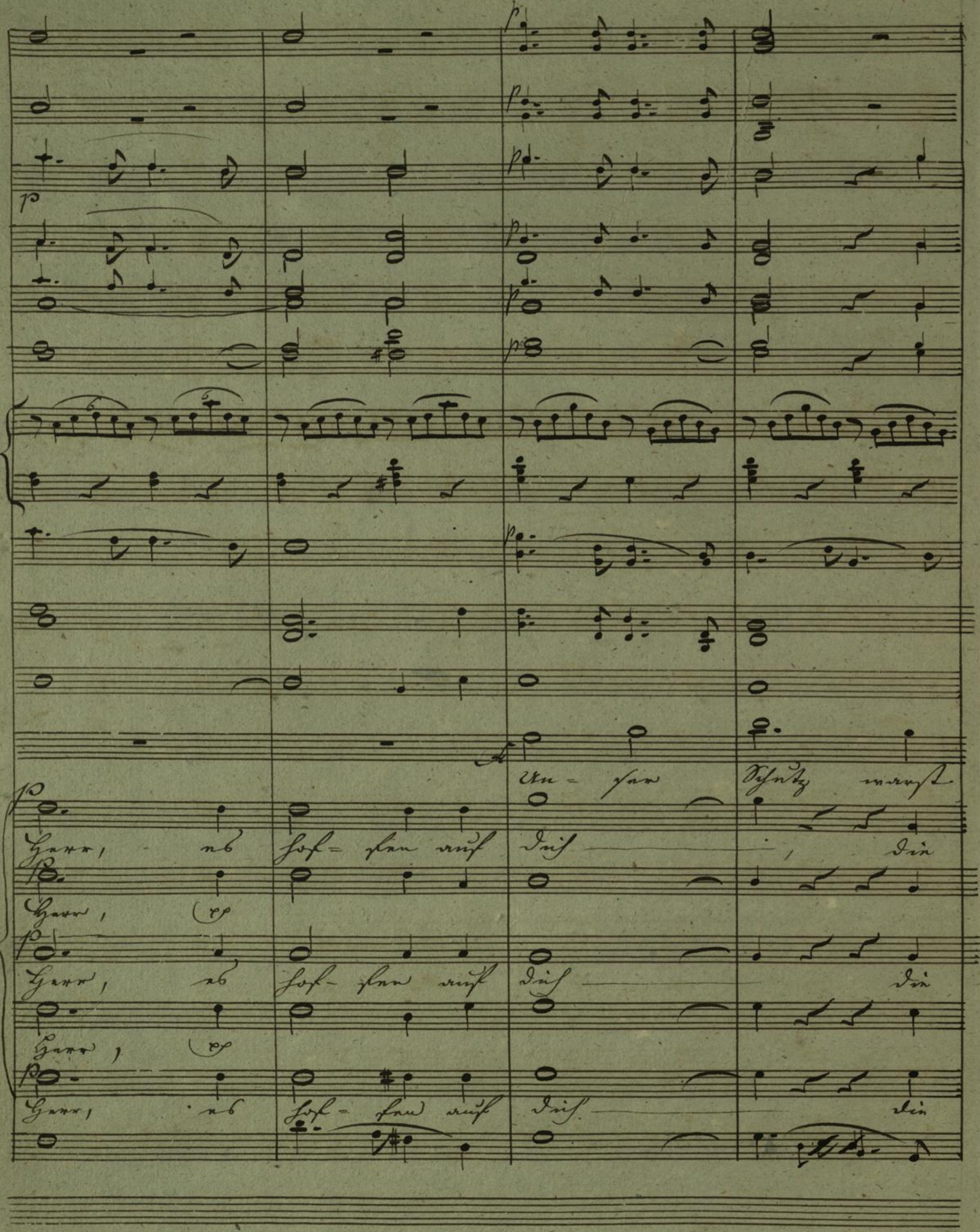
Un = ser Schutz wacht
Herr, ab Hoch = ten auch dich, die
Herr,
Herr, ab Hoch = ten auch dich die
Herr,
Herr, ab Hoch = ten auch dich die

Du,

dei = nen Nor = men Sun = — nen,

dei = nen Nor = men Sun = — nen,

dei = nen Nor = men Sun = — nen

cres

cres

cres

cres

Dein Kunst ist fröhlich in deiner Macht,

cres

Herr, du - nur =

cres

Herr, du nur =

cres

Herr, du nur =

cres

cres

Herr, du nur =

cres =

cen

cen

cen

cen

cen

cen

Dei = nen Kraft, nicht und gebühret die Ehr = en

= lei = — — Brust nicht, die Duf sei =

= lei = Brust nicht, die Duf sei =

= lei = Brust nicht, die Duf sei =

cen =

Kommt, laßt die Nim = men das Dankes ein = schul = den,

= chen, die Duft spü = — chen,

= chen,

chen, die Duft spü = — chen,

chen,

chen, die Duft spü = — chen,

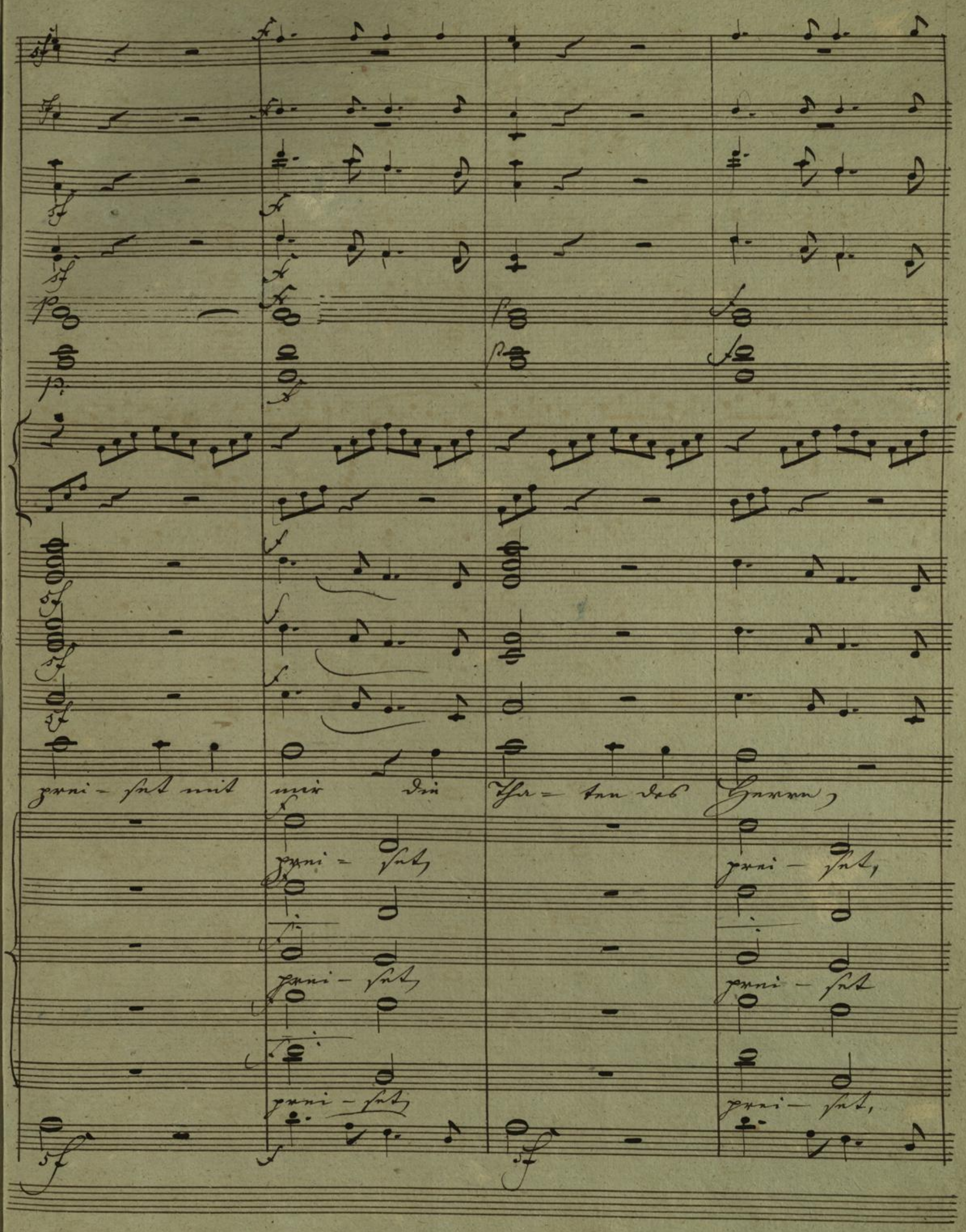
geni - set mit
mir die
Ehr - ten des Herrn,
geni - set
geni - set,
geni - set
geni - set
geni - set
geni - set,

Heu – ſet mit mir die Ehr = tau, die Ehr = tau des

heu – ſet die Ehr = tau, die Ehr = tau des

heu – ſet die Ehr = tau, die Ehr = tau des

heu – ſet die Ehr = tau, die Ehr = tau des

Herrn, preis = set die Ehr = ten des Herrn.

Herrn, preis - set die Ehr = ten des Herrn.

Herrn, preis - set die Ehr - ten des Herrn.

Herrn, preis - set die Ehr - ten des Herrn.

Hochschule für Musik und Tanz Köln

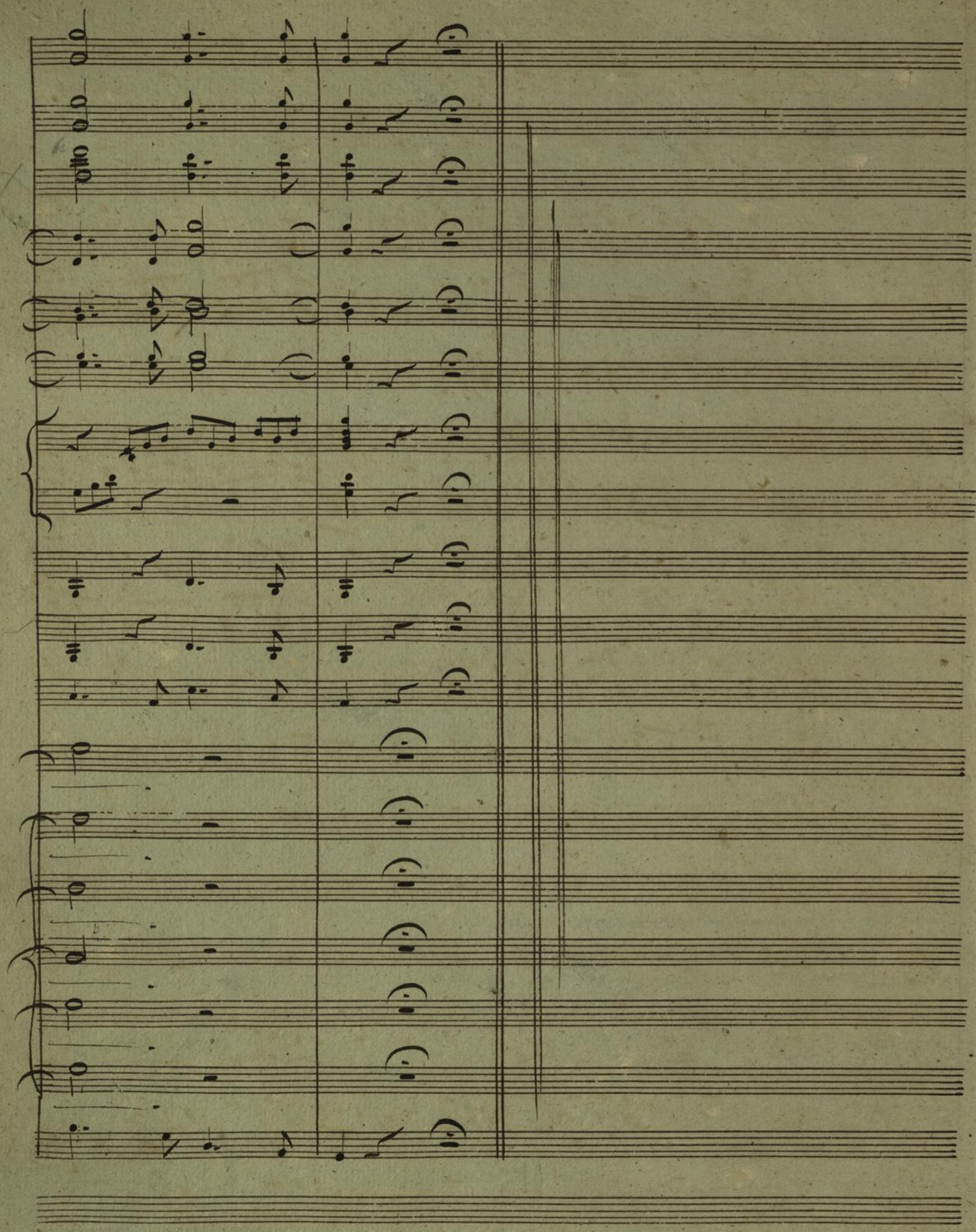

Hochschule für
Musik und Tanz Köln

3 Tromboni al fine

Allo

Trombae

Tymp:

Corni

Flauti

Oboi

Clarinetti

Fagotti

Allo

Violini

Viola.

David col Basso del Coro

Soprano 1.

Soprano 2.

Alto

Ob=wal

Tenore

Dein Lob wer=

Basso

Ob=wal rühme die Gnade des Herrn, die Gnade

Basso

Allegro

a2.

a2.

a2.

sein Lob ver= schal= - - -

Dein Lob wer=schal= --- = - - - - - - - - - - -

= - - - - - - - - la, wer=schal= la laut, wer=schal= - - - la, wer=schal= la

Gnu= - - - - - - - - - - - - - - - de des Herrn, Ih= ward rühmen die

= - - - - - - - - - - - - - - -

= = = =

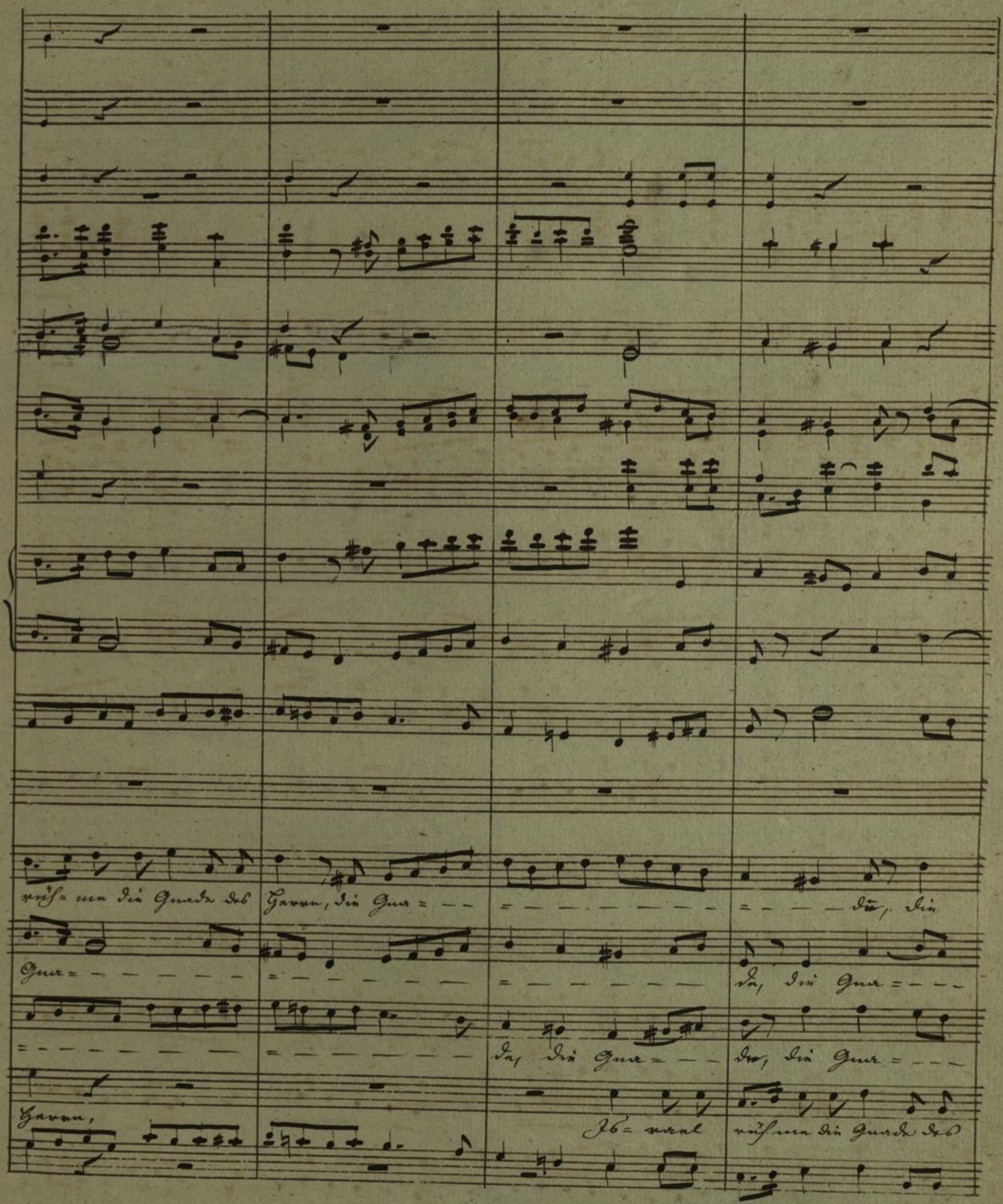
ruf= nun die Gnade des Herrn, die Gnu= — — = — — —

sein Lob ver = schal = — — — — = — — — — — — = — — — — — —

Ehre — — — der des Herrn,

= der des Herrn,

= — — — — — — — = der, die Ehre = — — — = — — — — — — — = — — — — — —

Herrn, die Ehre = — — — = — — — — — — — = — — — — — — — — — — — —

Hochschule für Musik und Tanz Köln

= = = = = la laut, nr = schal = = = lu,

sein Lob nr = schal = = = = = = = = = = = =

Ih = ner nuf nur die Gnade des Herrn, die Gnu = = = = = = = = = = = = = = = =

= = = = = = = = = = = = = = = =

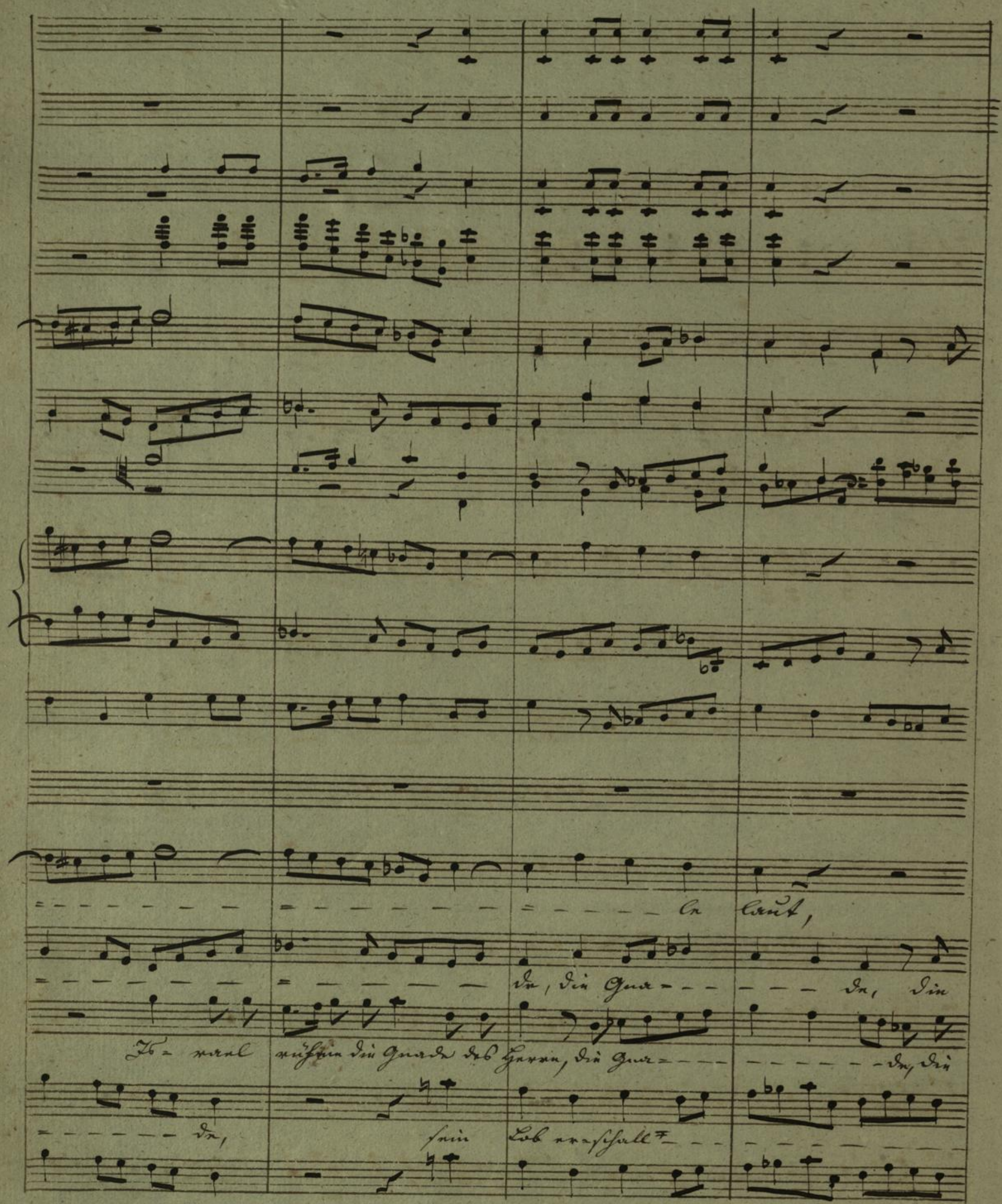
Er lacht,
Da, die Gna=
Da, die
Ho= rael
nehme die Gnade des Herrn, die Gna=
Da, die
Da,
sein Lob erschall=

a 2e

Ich = mal rühmen die Gnade des Herrn, die Gna = - - -

Gna = - - - - - - - - - - - - - - - - - - de, die Gna = - - - - de des Herrn, die

Gna = - - - - - - - - - - - - - - - - - -

du,

sein Lob ver=

sein Lob ver= schal=

gun= de sein

de, die gun= der sein Lob verschal=la

lo= nal rühmen die Gnade des Herrn, die gun=

schal = - - -

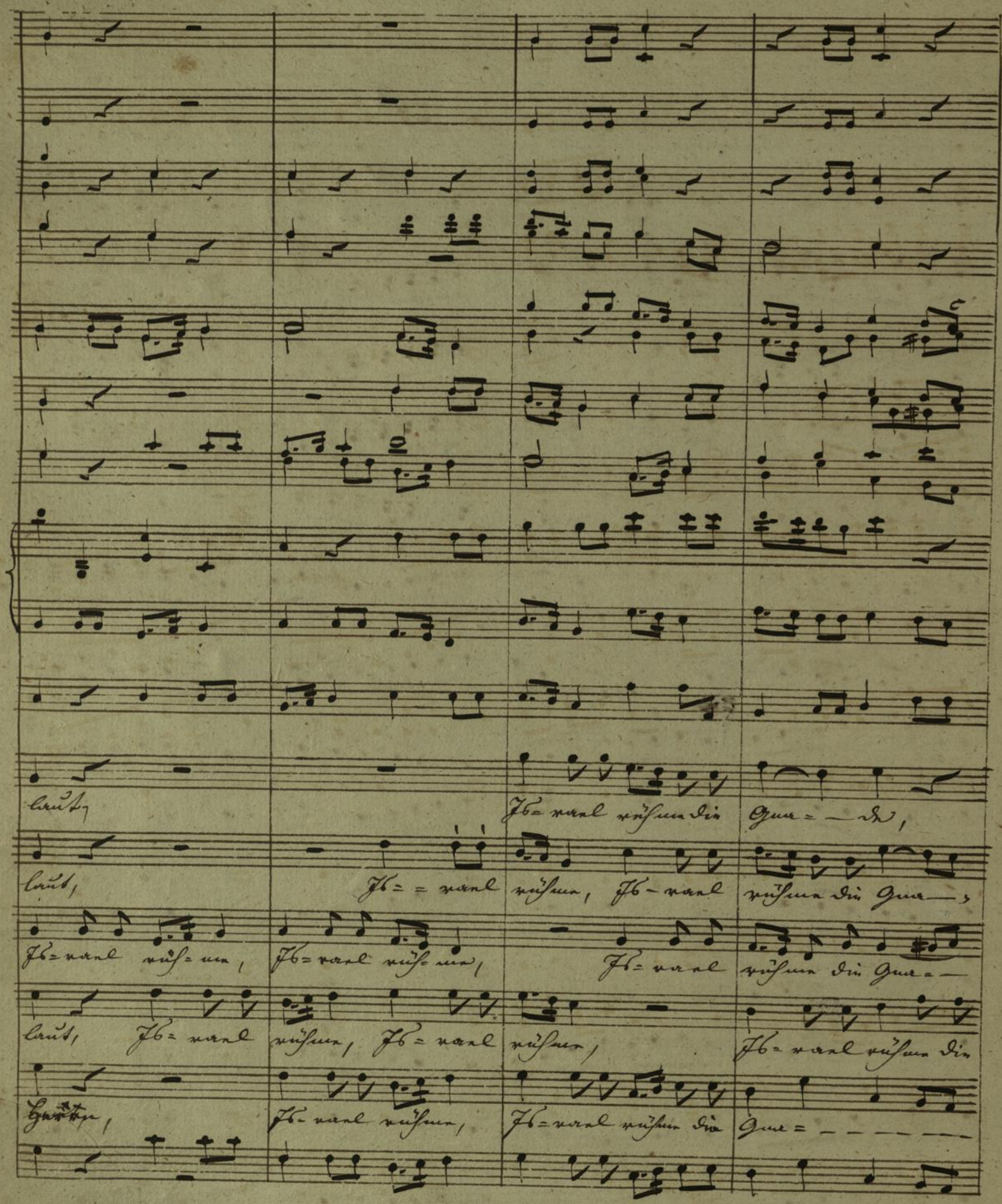
Lauter,
Ob = rand rühren die Gue = — de,
Lauter,
Ob = = rand rühren, Ob - rand rühren die Gue —,
Ob = rand rüh = ren, Ob = rand rüh = ren, Ob = rand rühren die Gue = —
Lauter, Ob = rand rühren, Ob = rand rühren, Ob = rand rühren die
Lauter, Ob = rand rühren, Ob = rand rühren die Gue = — — — — —

Ich= wart auf= nun die Gna = de, die Gna = de, die Gna = de des

de, Ich= wart rühren, Ich= wart auf= nun die Gna - de des

de, Ich= wart rühren, Ich= wart auf = nun die Gna - de des

Gna = — — — de, Ich= wart rühren die Gna - de des Herrn,

= de, Ich= wart rühren die Gnade, die Gna - de die Gna - de des

Herrn, sein Lob ausschal - - -

laut, und großer Trüb= sal hat er und nennt= —

laut, und großer pp

laut, und pp

laut, und großer Trüb= sal hat er und ne= nnt= —

laut, und großer Trüb= sal hat er und nennt= —

ff

=tet, preist ihn und Dank, preist ihn!

=tet, pp

=tet, preist ihn und Dank, preist ihn!

=tet pp

=tet, preist ihn und Dank, preist ihn!

Ich = rufe nun, Ich = rufe nun, ruf = - - - - - - - - - - un Dir

Ich = rufe, Ich = rufe ruf = un Dir Gnä = de, Dir

Ich = rufe nun, Ich = rufe nun Dir Gnä = de des Herrn, Dir

Ich = - rufe, Ich = rufe, ruf = un Dir Gnä = de, Dir

Ich = rufe nun, Ich = rufe nun Dir Gnä = de des Herrn, Dir

Gna = de des Herrn, aus großer Trüb = sal hat er

Gna = = de des Herrn, aus großer Trüb = sal hat er

Gna = de des Herrn, aus großer Trüb = sal hat er

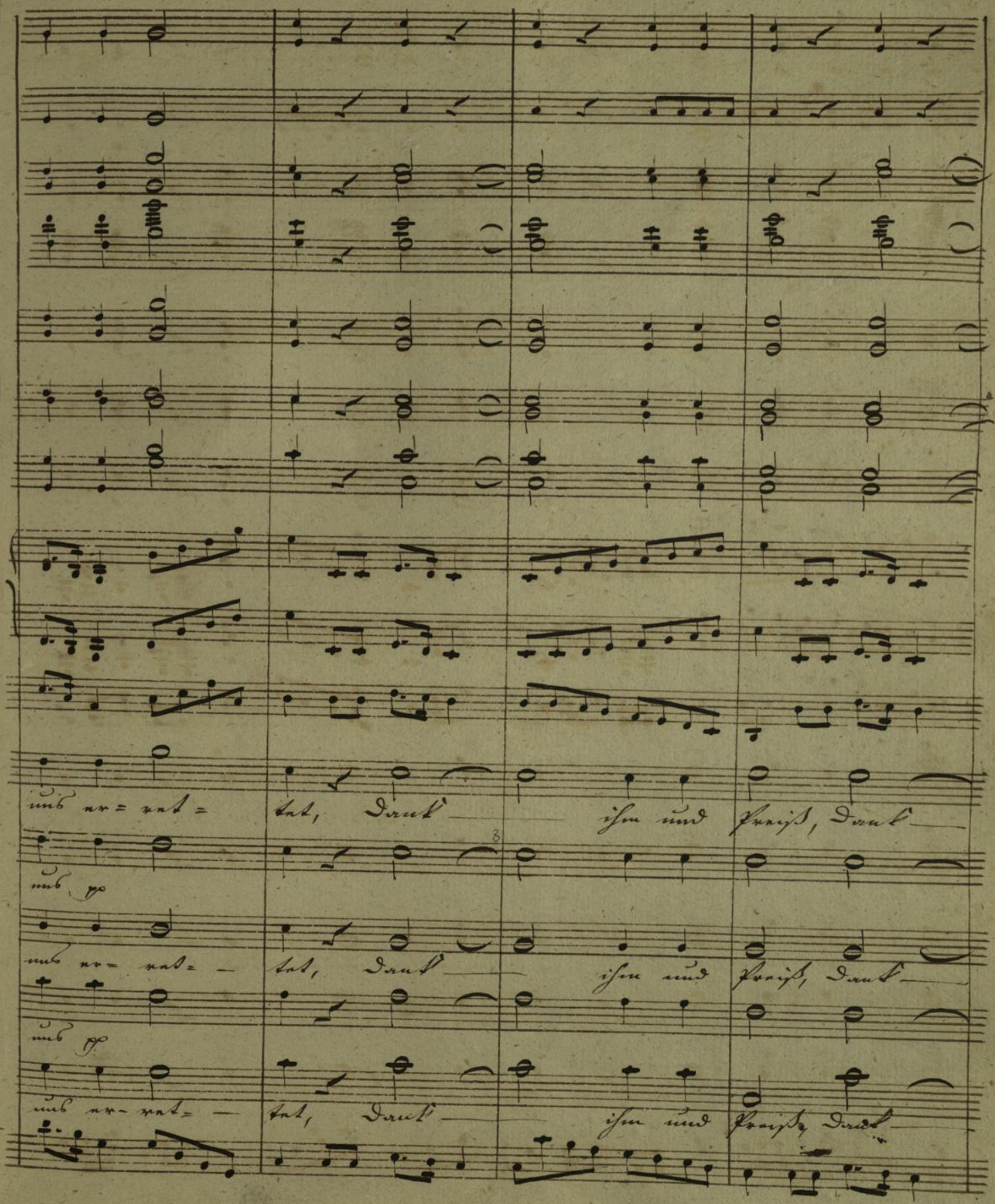
ünd nv= vat= tat, Dank ihm und preist, Dank
ünd pp
ünd nv= vat= tat, Dank ihm und preist, Dank
ünd pp
ünd nv= vat= tat, Dank ihm und preist, Dank

ihn und Preis, und Preis, Dank

ihn und Preis, und Preis, Dank

ihn und Preis, und Preis, Dank

ihm und Preis

pp

ihm und Preis

pp
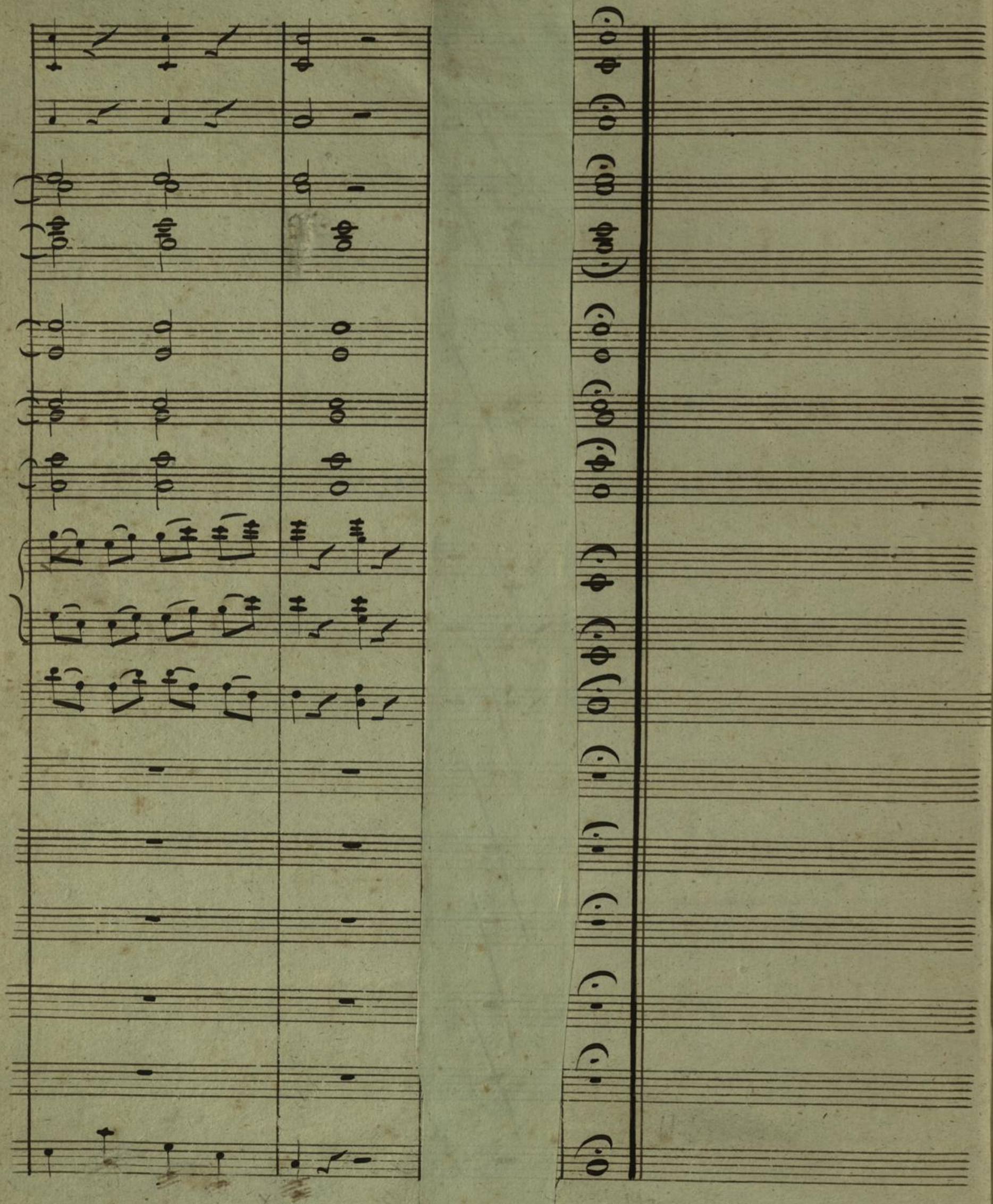
ihm und Preis