Hochschule für
Musik und Tanz Köln

Hochschule für Musik und Tanz Köln - Hochschulbibliothek

Requiem

Seyfried, Ignaz Xaver von

Wien, [1834]

Orgel und Direktionsstimme [x2]

urn:nbn:de:hbz:kn38-2327

Visual Library

Grave.

Nº 1.
REQUIEM.

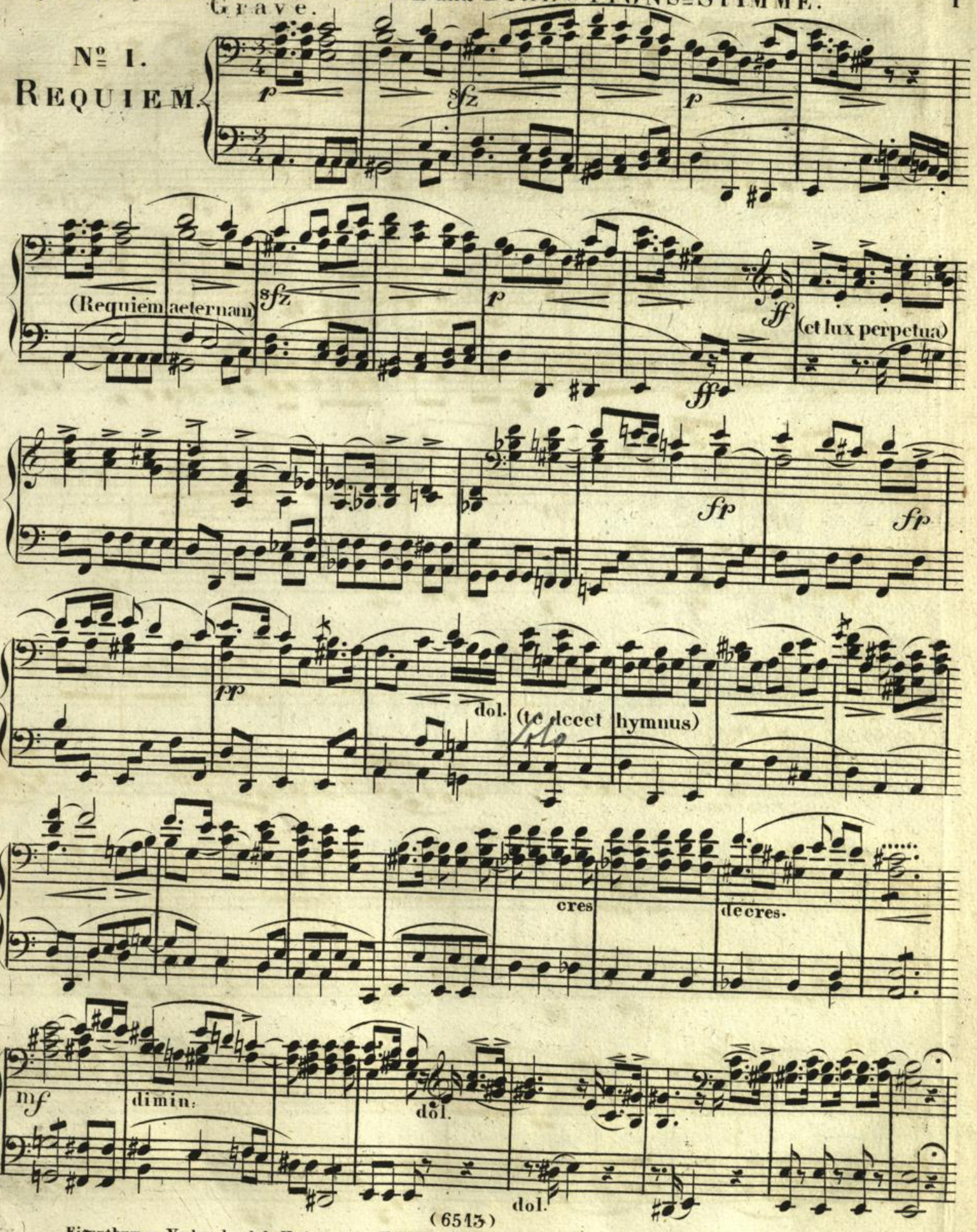

Eigenthum u. Verlag der k.k. Hof_u. priv. Kunst u. Musikalienhandlung des Tobias Haslinger in Wien.

Hochschule für Musik und Tanz Köln

(Requiem aeternam)

Tutti.

sfz

p

ff

ff

(et lux perpetua)

fp

fp

ff

ff

Mod^to

(♩=66.)

(Kyrie eleison) f marcato

f marcato.

Hochschule für Musik und Tanz Köln

Pedale.

Solo

dol.

Tutt.

Solo

f

fp

Tutt.

f

ff

Ped.

morendo

pp

(♩=126.)
Allegro.

(Dies irae)

Nº II.

DIES IRAE.

(quantus tremor)

cres.

Voci

Tu = ba mi = rum spar = gens sonum per se = pulchra re = gi = = o = num.

(mors stu = bebit)

cres.

Hochschule für Musik und Tanz Köln

ff (liber scriptus)

cres.

(judex ergo)

fz. p mf

(quid sum miser)

fz fz f fp

cres.

Largo

(♩ = 69.)

p (Rex tremendae) f p f ff

trem trem

fp

Hochschule für Musik und Tanz Köln

Solo

Andantino

(♩=60.)

dol. Re=cor=da=re Je=su pi=e, quod sim cau=sa tu=ae vi=ae, ne me

per=das il=la di=e, ne me perdas il=la di=e dol:

tr

quarens me se=di=sti las=sus re=de=mi=sti crucem passus.

Tutti.

f (juste judex)

cres.

Solo Tutti Solo Tutti

ff *p* *f* *p* *f* *p*

(in gemisco.)

Solo

(qui Mariam.)

dol.

Hochschule für Musik und Tanz Köln

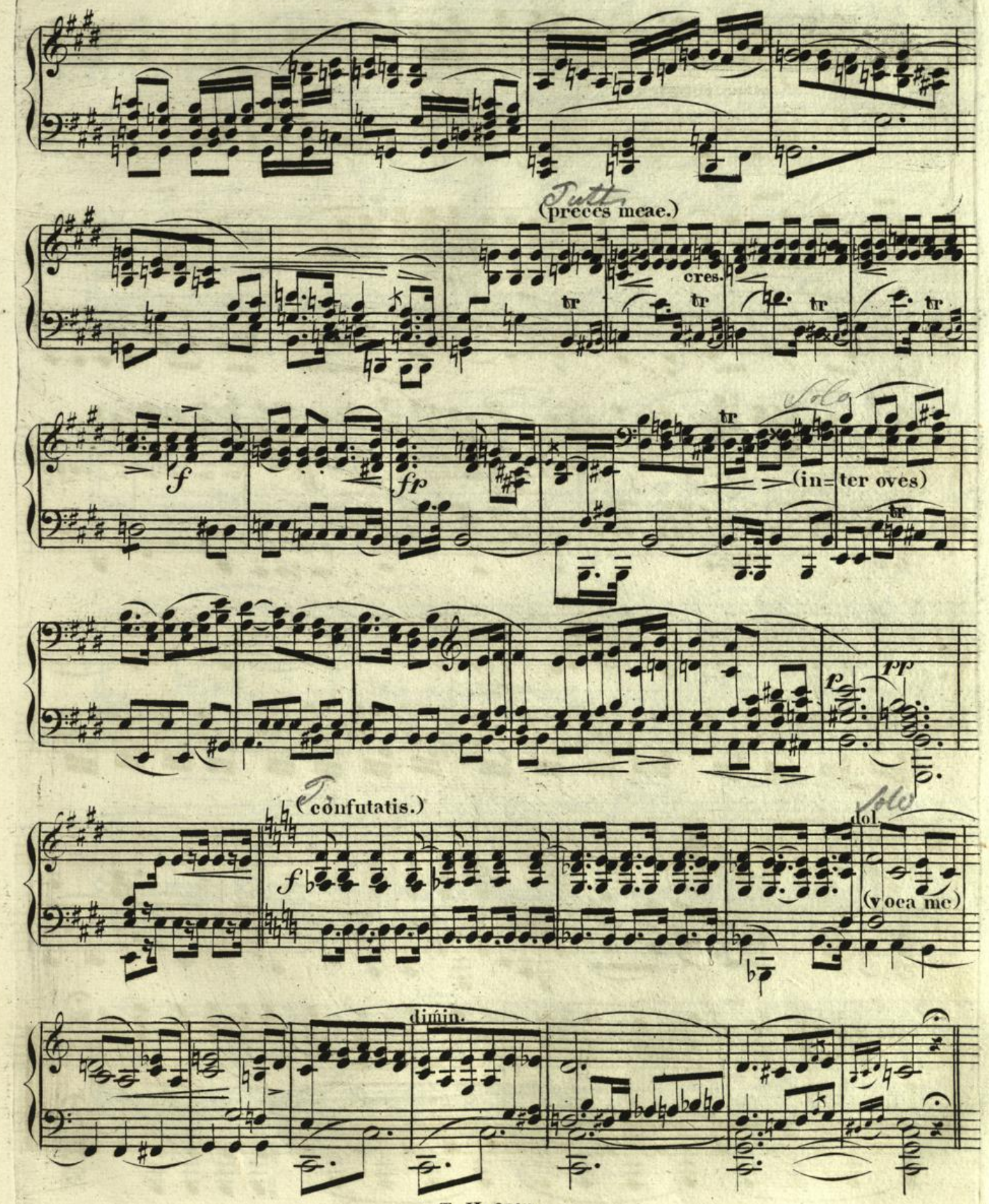
(preces meae.)
cres.
tr
f
fp
(in= ter oves)
p
pp
(confutatis.)
dol.
(voca me)
dimin.

Adagio

(♩=72.)

p (Oro supplex)

sfp

mf (lachry=mosa)

f

ff

Solo

p (huic ergo)

T.

dol. (dona eis Requi em)

ff

(amen.)

Hochschule für
Musik und Tanz Köln

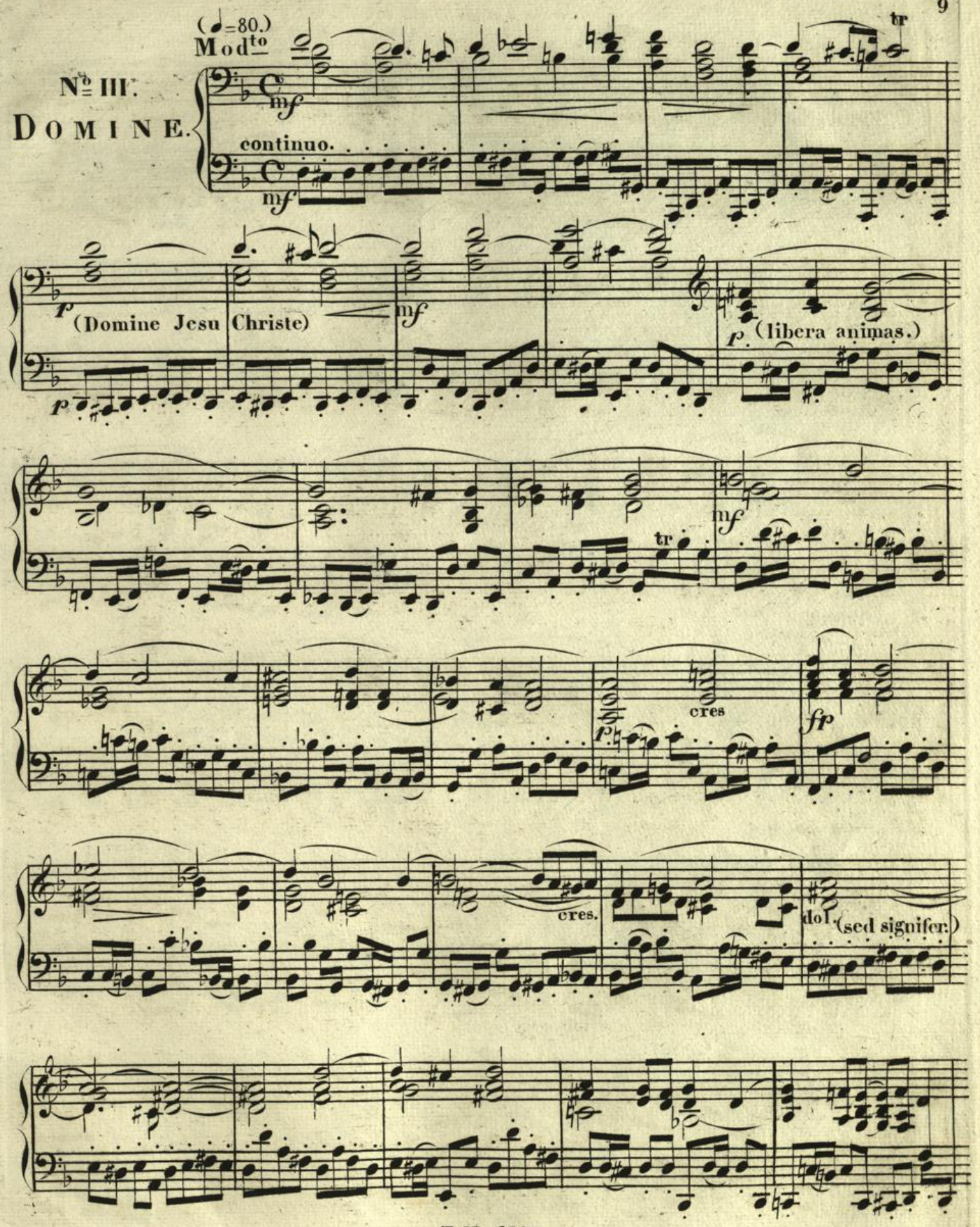

Hochschule für
Musik und Tanz Köln

(Hostias.)

(fac eas Domine)

All^o giusto. ♩=100.

(quam olim) *f*

Hochschule für
Musik und Tanz Köln

Ped:

Ped.

Lento(♩=54.)

(amen)

p

smorz.

Hochschule für
Musik und Tanz Köln

Nº IV.
SANCTUS.

(♩=76.)
Molto maestoso.

p

f *p*

Andantino. (♩= 84.)

dol: Ple = ni sunt coe = li coe = li et ter = ra, glo = ri = a glo = ri = a

tu = = = a (Osanna)

dol.

Hochschule für Musik und Tanz Köln

(♩ = 60.)

Poco Larghetto.

(benedictus qui venit.)

Nº V.
BENEDICTUS

dol

p

f

p

mf

dol.

tr

T. H. 6513.

cres.

Ped.

dol.

cres.

dim.

pp

Hochschule für
Musik und Tanz Köln

f *p*

dol.

mf

dol.

Andantino (♩=84.)

(Osanna)

Hochschule für
Musik und Tanz Köln

Nº VI.
AGNUS.

And^te sostenuto. (♩=76.)

(agnus Dei.)

(dona eis Requiem.)

(agnus.)

pp (dona eis)

(agnus)
dol.

(dona eis)

cres.

(Requiem)

Grave

(♩ = 56.)

(et lux)

Allegro
non tanto
(♩=116.)

f (Cum sanctis tuis)

f

p

f

f

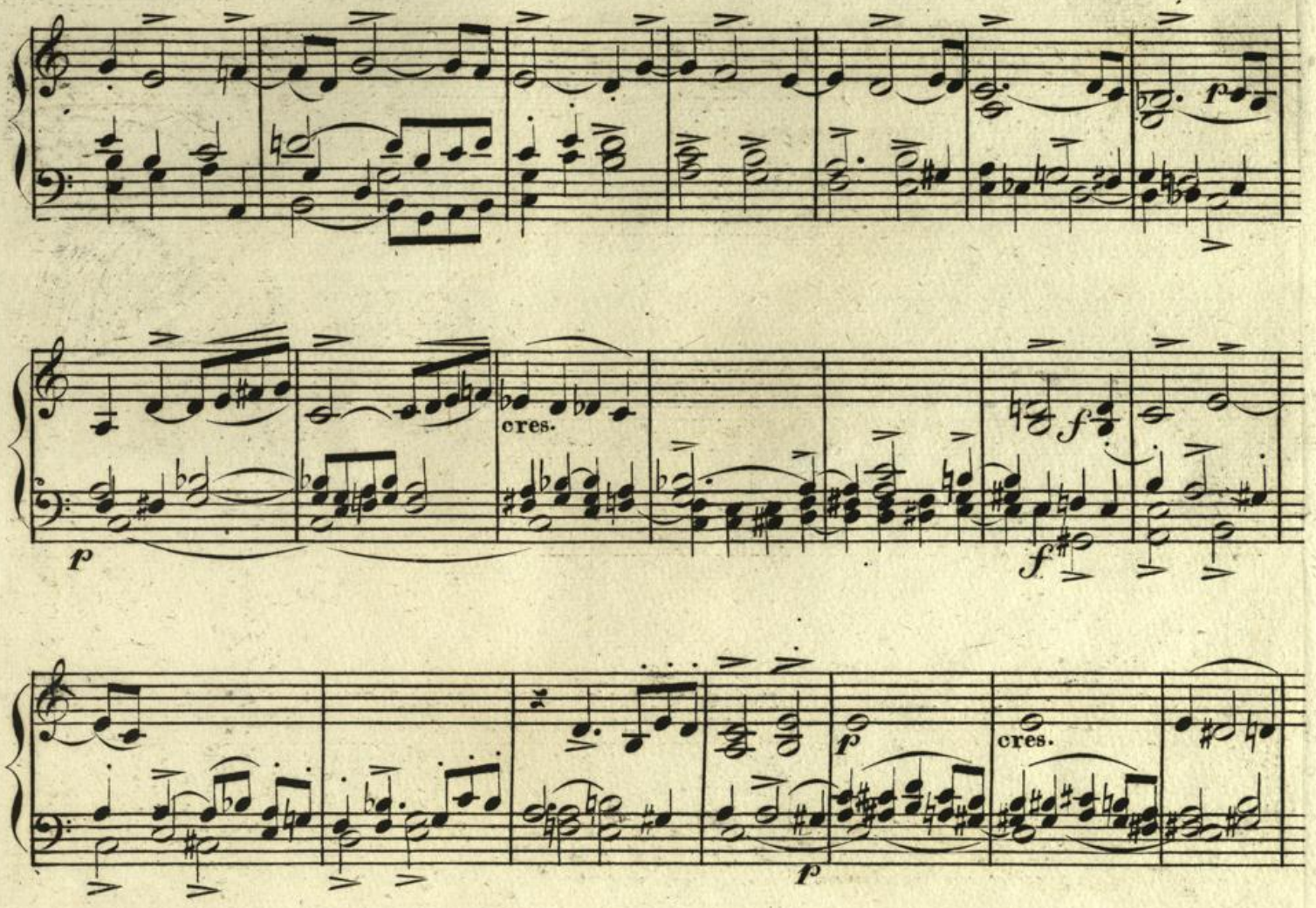

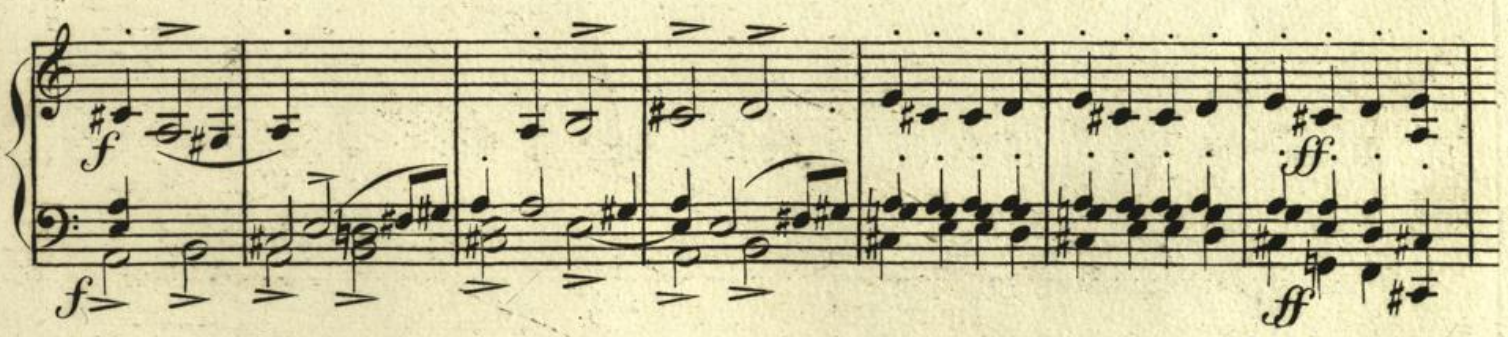

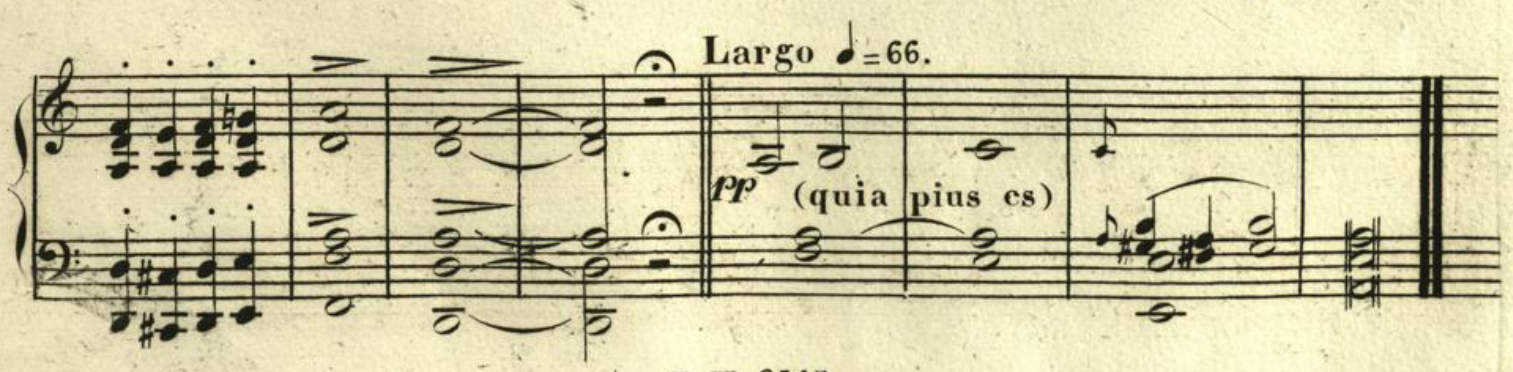

Hochschule für
Musik und Tanz Köln

Hochschule für
Musik und Tanz Köln

Hochschule für
Musik und Tanz Köln

Hochschule für
Musik und Tanz Köln

Hochschule für
Musik und Tanz Köln

Hochschule für
Musik und Tanz Köln

REQUIEM

für

vier Männer Solo-Stimmen und Chor,

mit Begleitung

von 3 Violoncells und Contrabass, nebst 2 Trompeten (mit Sordinen) Pauken und Orgel.

DEN MANEN L. VAN BEETHOVENS

geweiht

von

Ign. Ritter von Seyfried.

Eigenthum des Verlegers.

Eingetragen in das Archiv der vereinigten Musikalienhändler.

No. 6513.

Preis £ 6.— C.M.
ℬ 4.—

Wien, bei Tobias Haslinger,
k.k. Hof- u. priv. Kunst- u. Musikalienhändler.
Graben No. 572.

Bücherei
der
staatl. Hochschule für Musik
Köln

A R 1794/2

Hochschule für
Musik und Tanz Köln

Hochschule für
Musik und Tanz Köln

Grave.

Nº 1.
REQUIEM.

f *sfz* *p*

(Requiem aeternam) *sfz* *p* *ff* (et lux perpetua)

ff *fp* *fp*

ff dol. (te decet hymnus)

cres decres.

mf dimin. dol. dol.

Eigenthum u. Verlag der k.k. Hof_u. priv. Kunst u. Musikalienhandlung des Tobias Haslinger in Wien.

Hochschule für Musik und Tanz Köln

(Requiem aeternam)

sfz *p* *ff* *ff*

(et lux perpetua)

fp *fp* *fp* *fp*

Mod^to

(♩=66.)

(Kyrie elei=son) *f* marcato

f marcato.

Hochschule für
Musik und Tanz Köln

Pedale.

dol.

f

fp

f

Ped:

ff

morendo

pp

(♩=126.)
Allegro.

Nº II.
DIES IRAE.

(Dies irae)

(quantus tremor)

ores.

Voci

Tu = ba mi = rum spar = gens sonum per se = pulchra re = gi = = o = num.

(mors stu= bebit)

cres.

Hochschule für Musik und Tanz Köln

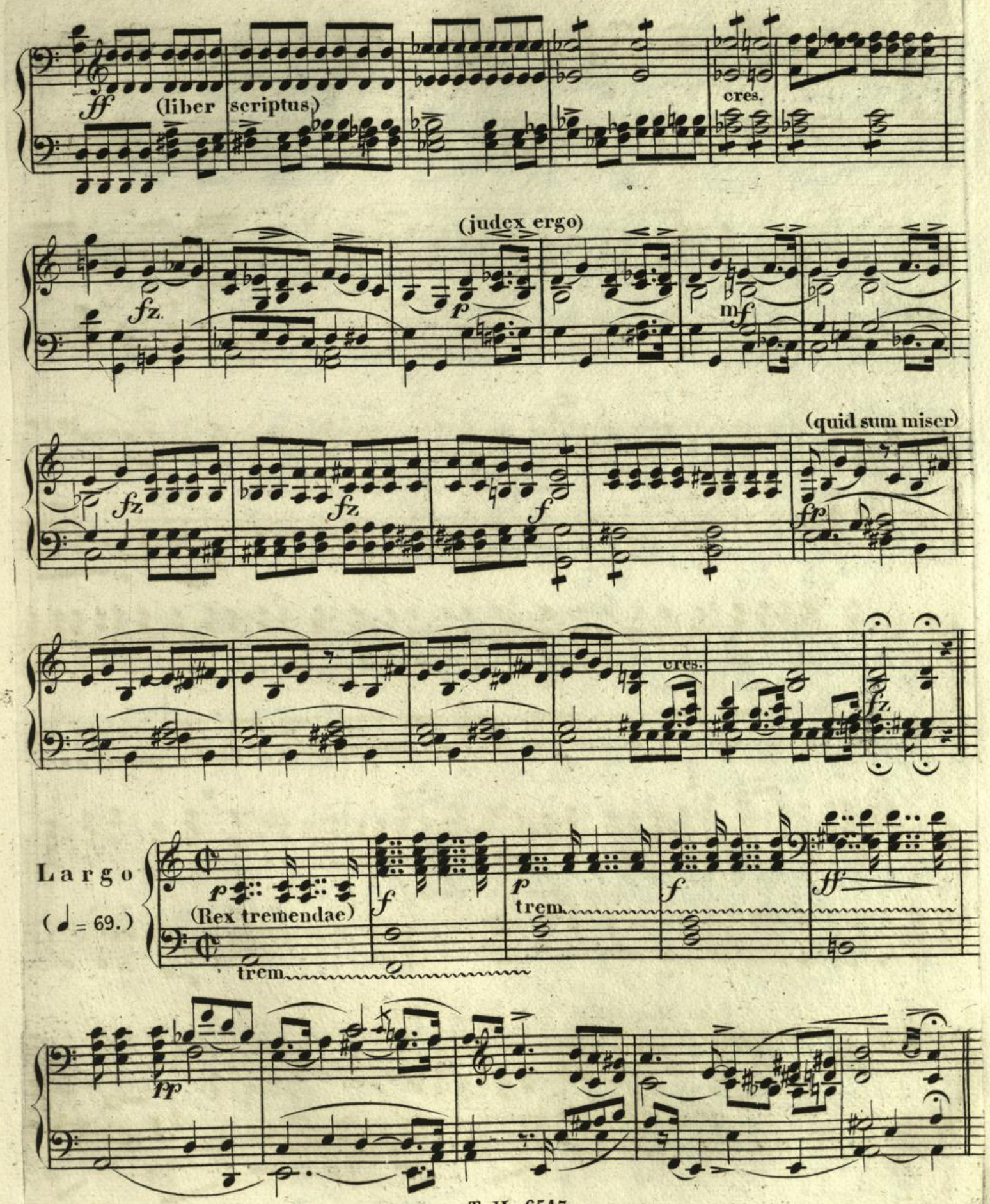
ff
(liber scriptus)
cres.
fz.
(judex ergo)
p
mf
fz
fz
f
(quid sum miser)
fp
cres.
fz
Largo
(♩= 69.)
p
(Rex tremendae)
f
p
trem
f
ff
trem
pp

[redacted]

Andantino

(♩=60.)

dol. Re=cor=da=re Je=su pi=e, quod sim cau=sa tu=ae vi=ae, ne me

per=das il=la di=e, ne me perdas il=la di=e dol:

tr

quarens me se=di=sti las=sus re=de=mi=sti crucem passus.

f (juste judex)

cres.

ff *p* *f* (in gemisco.) *p* *f* *p*

(qui Mariam.)

dol.

Hochschule für Musik und Tanz Köln

(preces meae.)

cres.

tr

tr

tr

tr

f

fp

tr

(in=ter oves)

tr

pp

(confutatis.)

f

dol.

(voca me)

dimin.

Adagio

(♩=72.)

p (Oro supplex)

sfp

mf (lachry=mosa) *f*

ff

p (huic ergo)

dol. (dona eis Requiem)

(amen.)

Hochschule für
Musik und Tanz Köln

(♩=80.)

Mod^to

Nº III.

DOMINE.

continuo.

mf

p (Domine Jesu Christe)

mf

p (libera animas.)

tr

mf

cres

fp

cres.

dol. (sed signifer.)

12

Hochschule für
Musik und Tanz Köln

(Hostias.)

(fac eas Domine)

All^o giusto. ♩=100.

(quam olim) *f*

Ped:

Ped.

Lento(♩=54.)

(amen)

smorz.

Nº IV.
SANCTUS.

(♩=76.)
Molto maestoso.

Andantino. (♩= 84.)

dol: Ple = ni sunt coe = li coe = li et ter = ra, glo = ri = a glò = ri = a

tu = = = a

(Osanna)

dol.

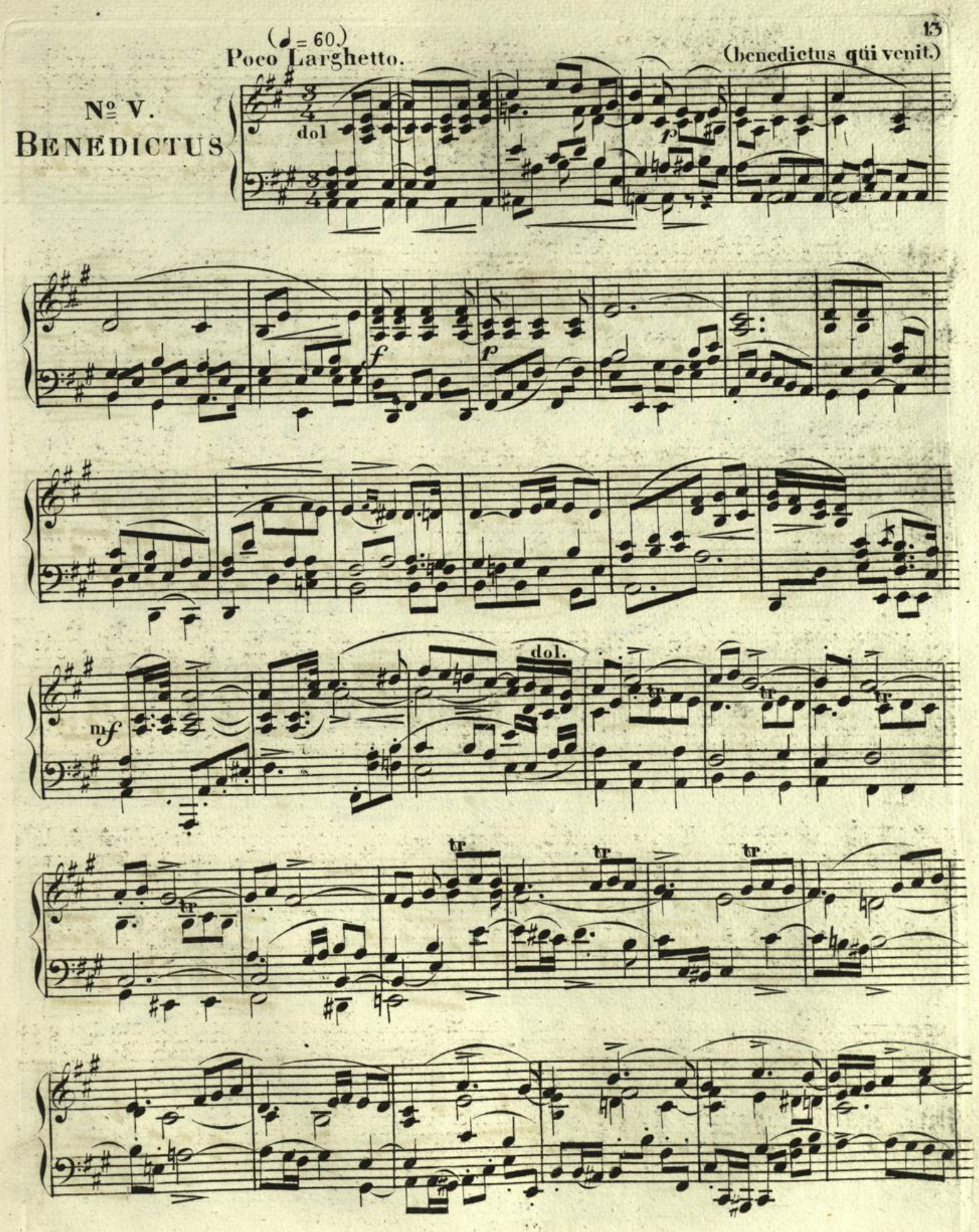
(♩= 60.)
Poco Larghetto.
(benedictus qui venit.)
Nº V.
BENEDICTUS
dol
p
f
p
mf
dol.
tr

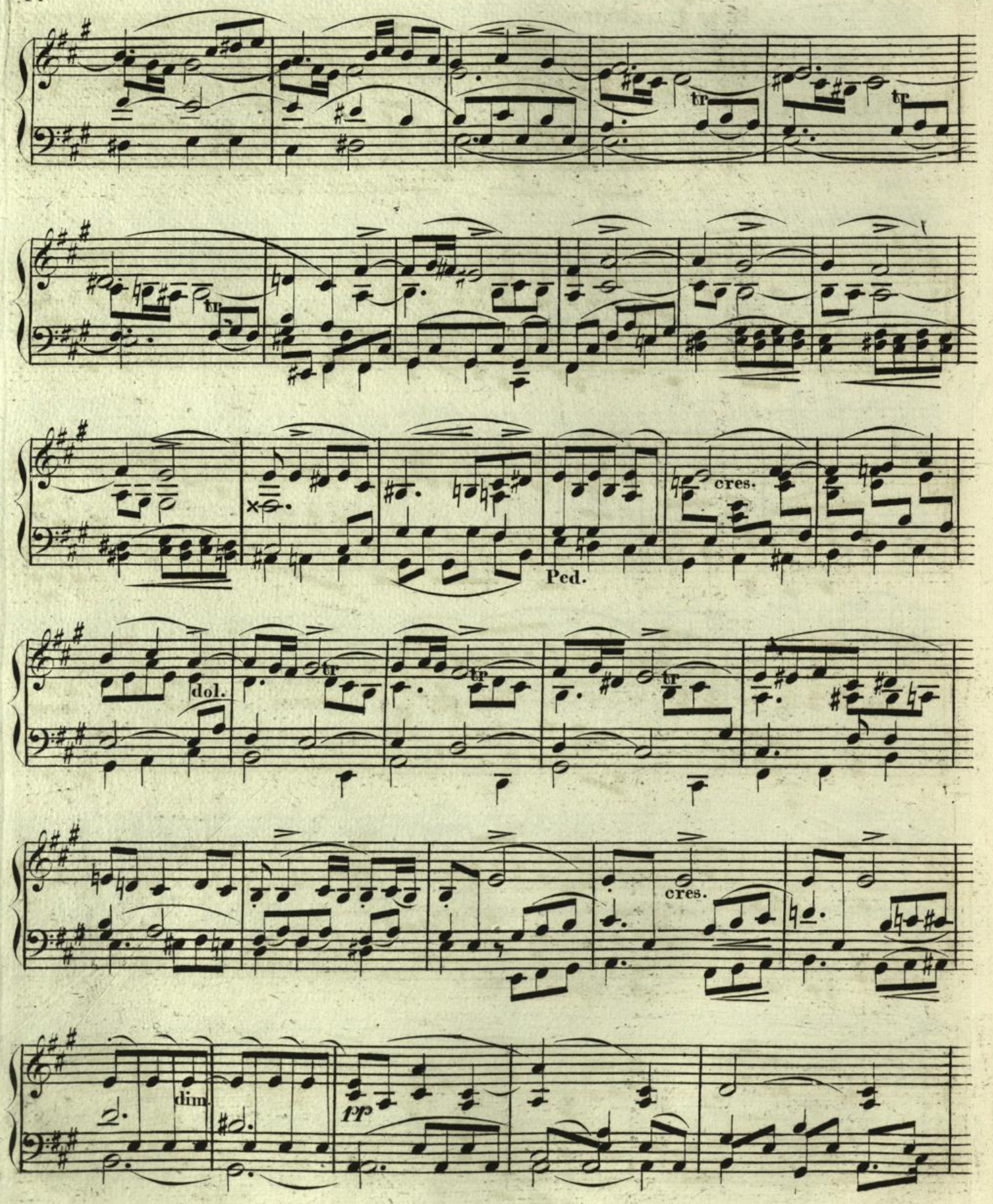
tr
tr
tr
cres.
Ped.
dol.
tr
tr
tr
cres.
dim.
pp

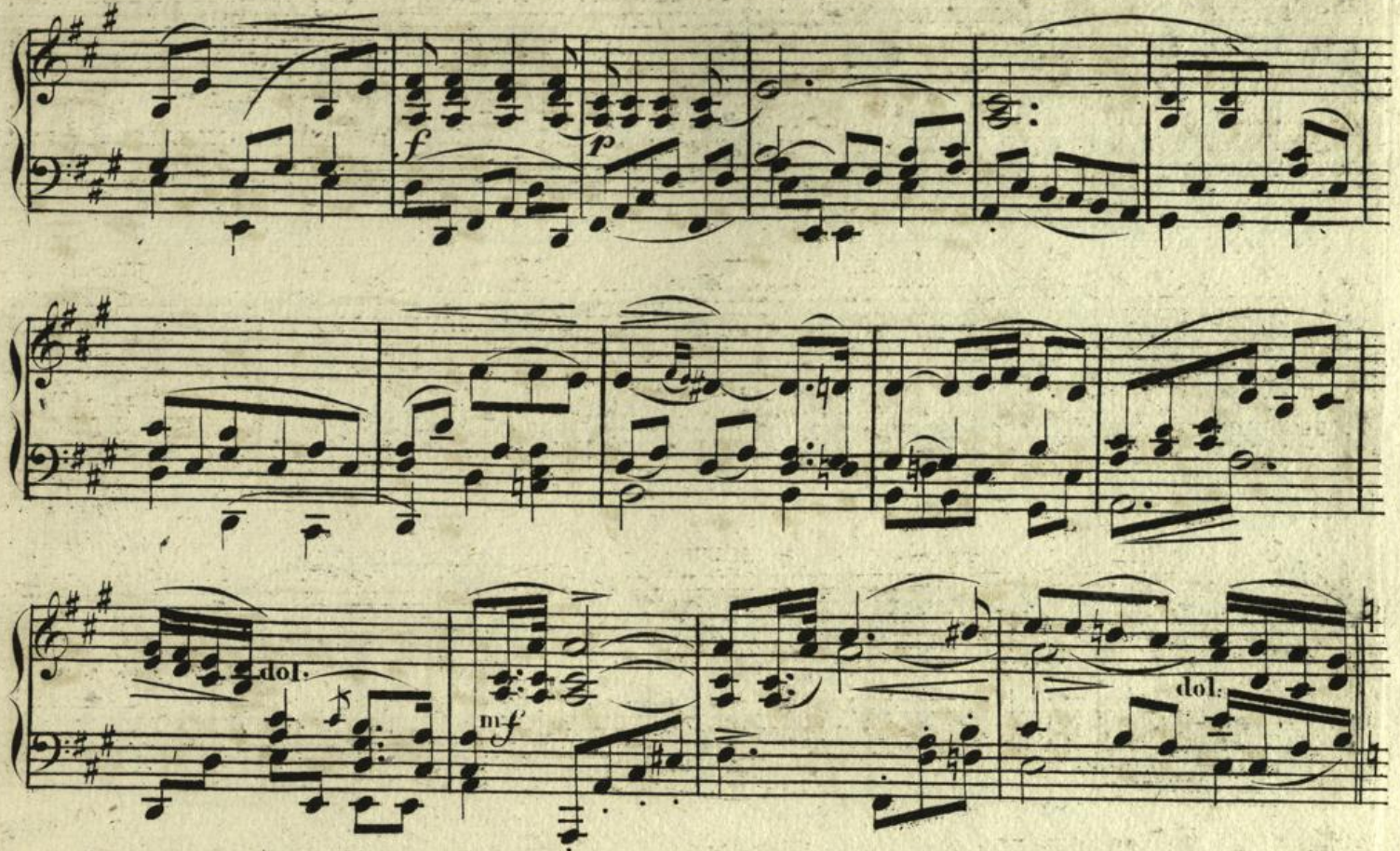

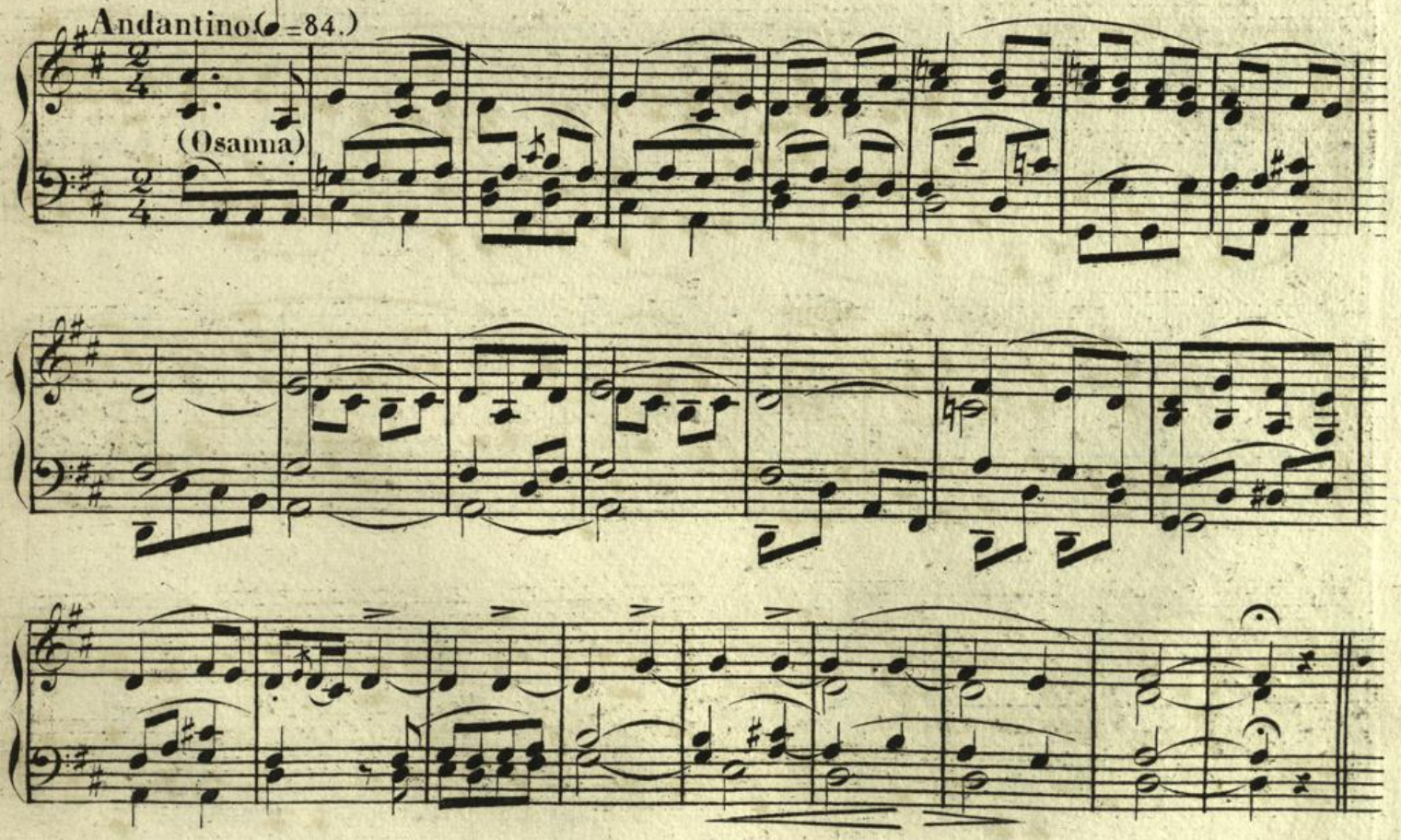

Hochschule für
Musik und Tanz Köln

Nº VI.
AGNUS.

And^te sostenuto. (♩=76.)

(agnus Dei.)

(dona eis Requiem.)

(agnus.)

pp (dona eis)

(agnus)
dol.

(dona eis)

cres.

(Requiem)

Grave

(♩ = 56.)

(et lux)

Allegro
non tanto
(♩=116.)

f (Cum sanctis tuis)

f

p

f

p

f

cres.

cres.

Largo ♩=66.

pp (quia pius es)

Hochschule für
Musik und Tanz Köln

Hochschule für
Musik und Tanz Köln

Hochschule für
Musik und Tanz Köln