Hochschule für
Musik und Tanz Köln

Hochschule für Musik und Tanz Köln - Hochschulbibliothek

3 Fantasiestücke für das Pianoforte

op. 34

Toccata - op. 34,3

Brambach, Karl Joseph

Mainz, [ca. 1876]

urn:nbn:de:hbz:kn38-3879

Visual Library

3 Fantasiestücke

für das

PIANOFORTE

VON

C. J. BRAMBACH

OP. 34.

N° 1. In der Nacht. *Pr. M 1. 50*

N° 2. Serenade. *Pr. M 1.*

N° 3. Toccata. *Pr. M 1. 50*

Eigenthum der Verleger. Eingetragen in das Archiv der Union.

Mainz, bei B. Schott's Söhnen

Brüssel, Gebrüder Schott. 82 Montagne de la Cour. | London, Schott & Cie. 159 Regent Street. | Paris, Schott, 6 Rue du Hasard-Richelieu.

Vollständiges Auslieferungs-Lager.
LEIPZIG, C. F. LEEDE.

Propriété pour tous pays.
Ent. Stat. Hall.

21828.

M. 5854

Bücherei
der
staatl. Hochschule für Musik

R 2258

Z-C14 BramK 19.III.1

Hochschule für Musik Köln
KN38$0000073688

3 Fantasiestücke

für das

PIANOFORTE

VON

C. J. BRAMBACH

OP. 34.

N°1. In der Nacht. Pr. M 1. 50.

N°2. Serenade, Pr. M 1..

N°3. Toccata, Pr. M 1, 50.

Eigenthum der Verleger. Eingetragen in das Archiv der Union.

Mainz, bei B. Schott's Söhnen

Brüssel, Gebrüder Schott. 82 Montagne de la Cour. London, Schott & Cie 159 Regent Street. Paris, Schott, 6 Rue du Hasard-Richelieu.

Vollständiges Auslieferungs-Lager.
LEIPZIG, C. F. LEEDE.

Propriété pour tous pays.
Ent. Stat. Hall.

21828.

M 5854

Bücherei
der
staatl. Hochschule für Musik
Köln

M 1109

M 1109

DREI FANTASIESTÜCKE

N°. 3.

Toccata.

C. J. BRAMBACH Op: 34.

Allegro molto vivace.

Piano.

p legg.

p

p

Stich und Druck von B. SCHOTT'S SÖHNEN in Mainz. 21828.3.

Hochschule für Musik und Tanz Köln

p

cresc.

più f

cresc.

8

f

sf

Ped

Bücherei
der
staatl. Hochschule für Musik
Köln
M 1109

Hochschule für
Musik und Tanz Köln

8

fp *fp*

sempre ***p*** *legg.*

p

3 5 4 8

f

Ped

mf *dol.*

p

Ped

Hochschule für
Musik und Tanz Köln

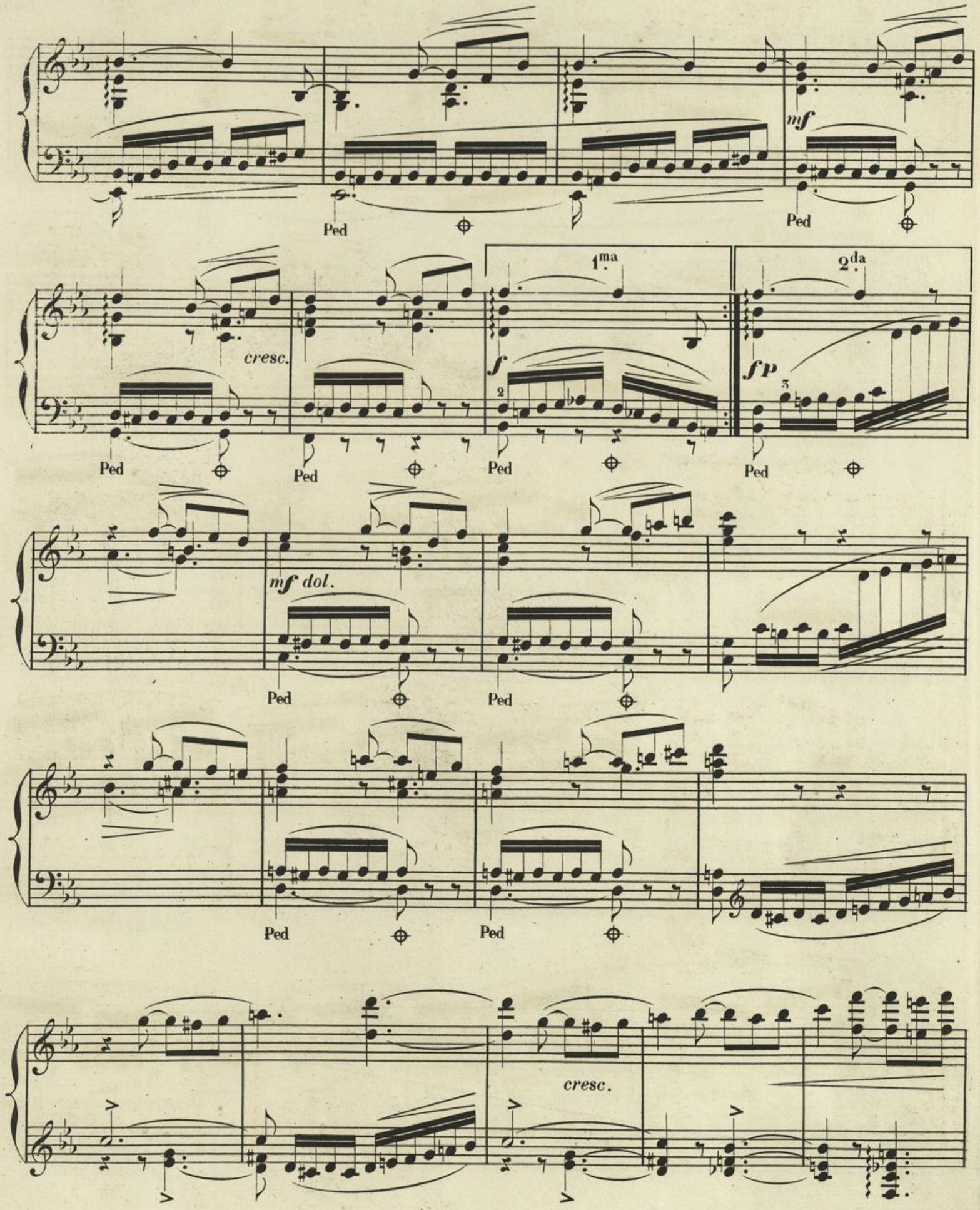

Bücherei
der
staatl. Hochschule für Musik
Köln
M 1109

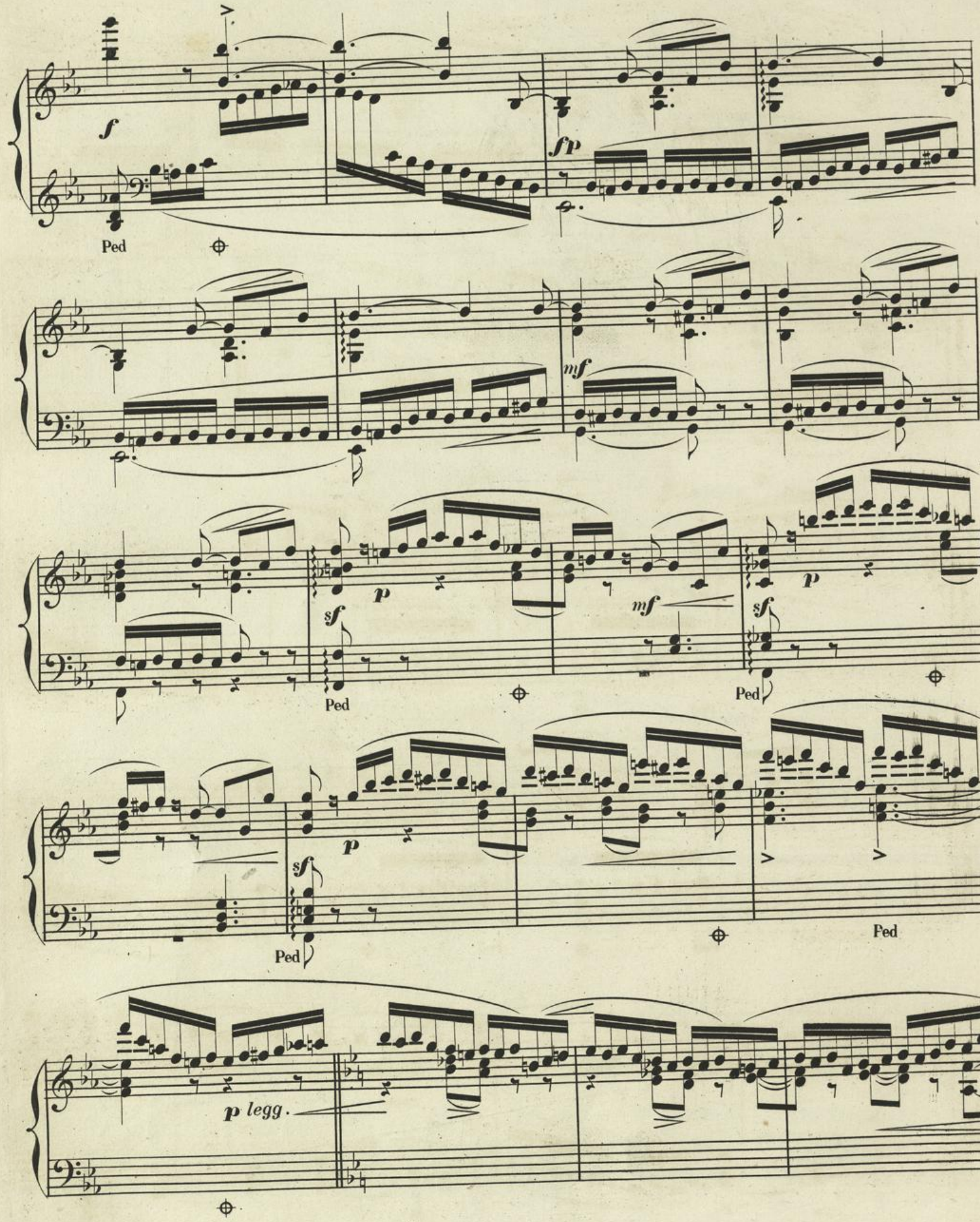

Hochschule für
Musik und Tanz Köln

p

p

p

cresc.

più f

cresc.

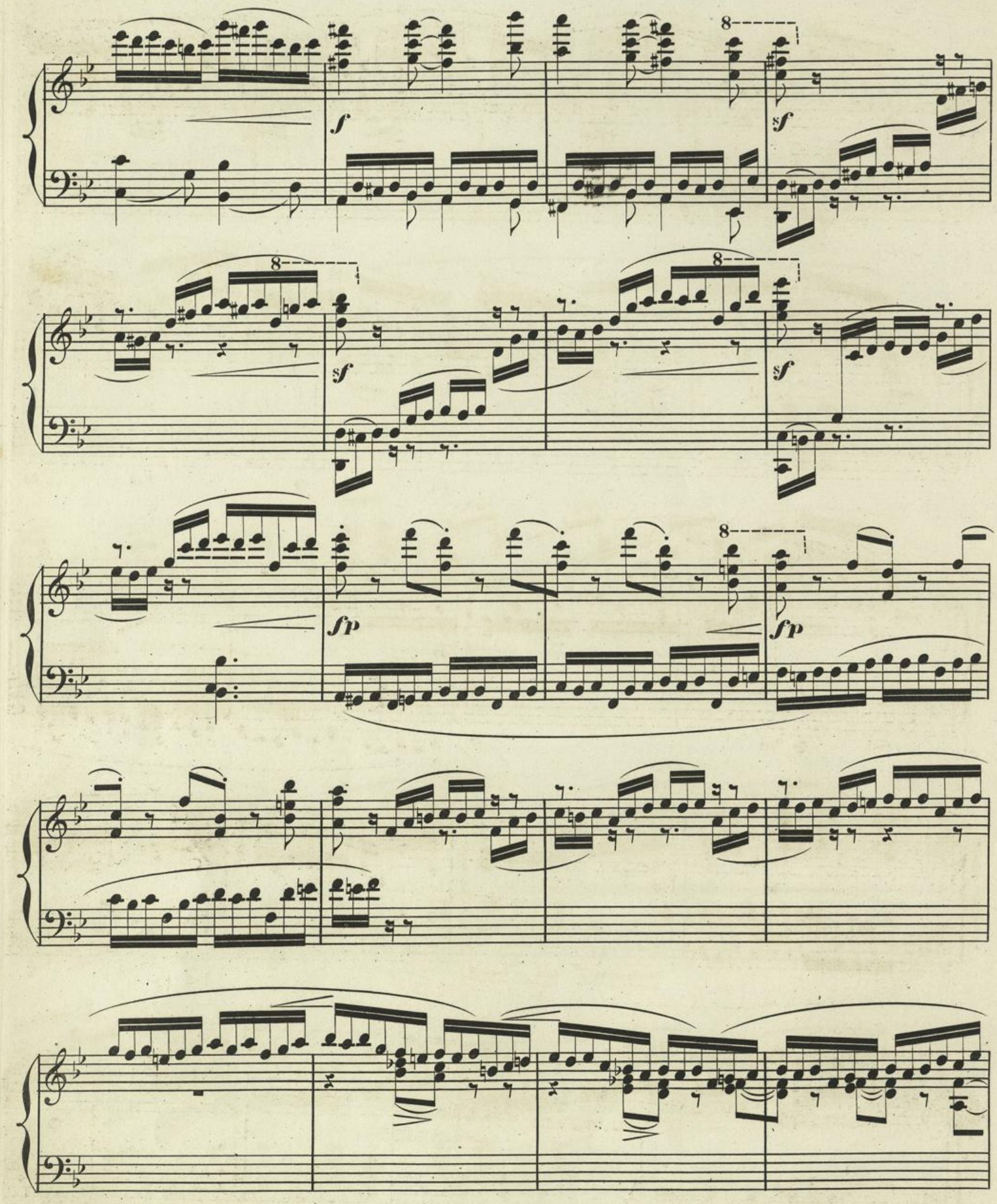
8
f
8
sf
8
sf
8
sf
8
fp
8
fp

f

Ped Ped

8

p

Ped Ped

3

Ped

8

Fine.

Hochschule für
Musik und Tanz Köln

Hochschule für
Musik und Tanz Köln

Hochschule für
Musik und Tanz Köln

Hochschule für
Musik und Tanz Köln