Hochschule für
Musik und Tanz Köln

Hochschule für Musik und Tanz Köln - Hochschulbibliothek

Tagfalter

Flügel, Gustav

Leipzig, [ca. 1850]

urn:nbn:de:hbz:kn38-4474

Visual Library

TAGFALTER

für das

Pianoforte.

HERRN

FRIEDRICH SCHMIDT

Geheimen Regierungsrath in Weimar.

hochachtungsvoll zugeeignet

von

GUSTAV FLÜGEL.

17tes Werk. — *Pr. 22½ Ngr.*

Eigenthum des Verlegers.
Eingetragen in das Vereinsarchiv.

Leipzig, bei Friedrich Hofmeister.

2923

Entd Sta. Hall.

Bücherei
der
staatl. Hochschule für Musik
Köln
R / 2385
M / 2195

M 2195

Hochschule für Musik Köln
KN38$0000074540

Z-C 14 FlügG 10.1
Hochschule für Musik und Tanz Köln
- Bibliothek -
Unter Krahnenbäumen 87 · 50668 Köln
Tel.: 0221/912818-200 · Fax: 0221/912818-214

Hochschule für Musik und Tanz Köln

№ 1.

FALTER IM SONNENSCHEIN.

G. Flügel. Op. 17.

Luftig, leicht und schnell.

Piano.

pp Ped. p m.s.

pp Ped. p m.s.

p

dim. un poco riten. pp Ped.

a tempo.

Ped. m.d. pp

M. 2195

Hochschule für Musik und Tanz Köln

m.s.

m.d.

pp

Ped.

m.s.

semp. pp

mar - - cato.

Ped.

Ped.

Ped.

simili.

Ped.

m.d.

pp

m.s.

p

Ped.

m.d.

pp

m.s.

p

Ped.

Hochschule für Musik und Tanz Köln

dol.

pp

8

pp

8

p

loco.

8

pp

più *f*

pp

più *f*

pp

p

Mus. 2195

Hochschule für
Musik und Tanz Köln

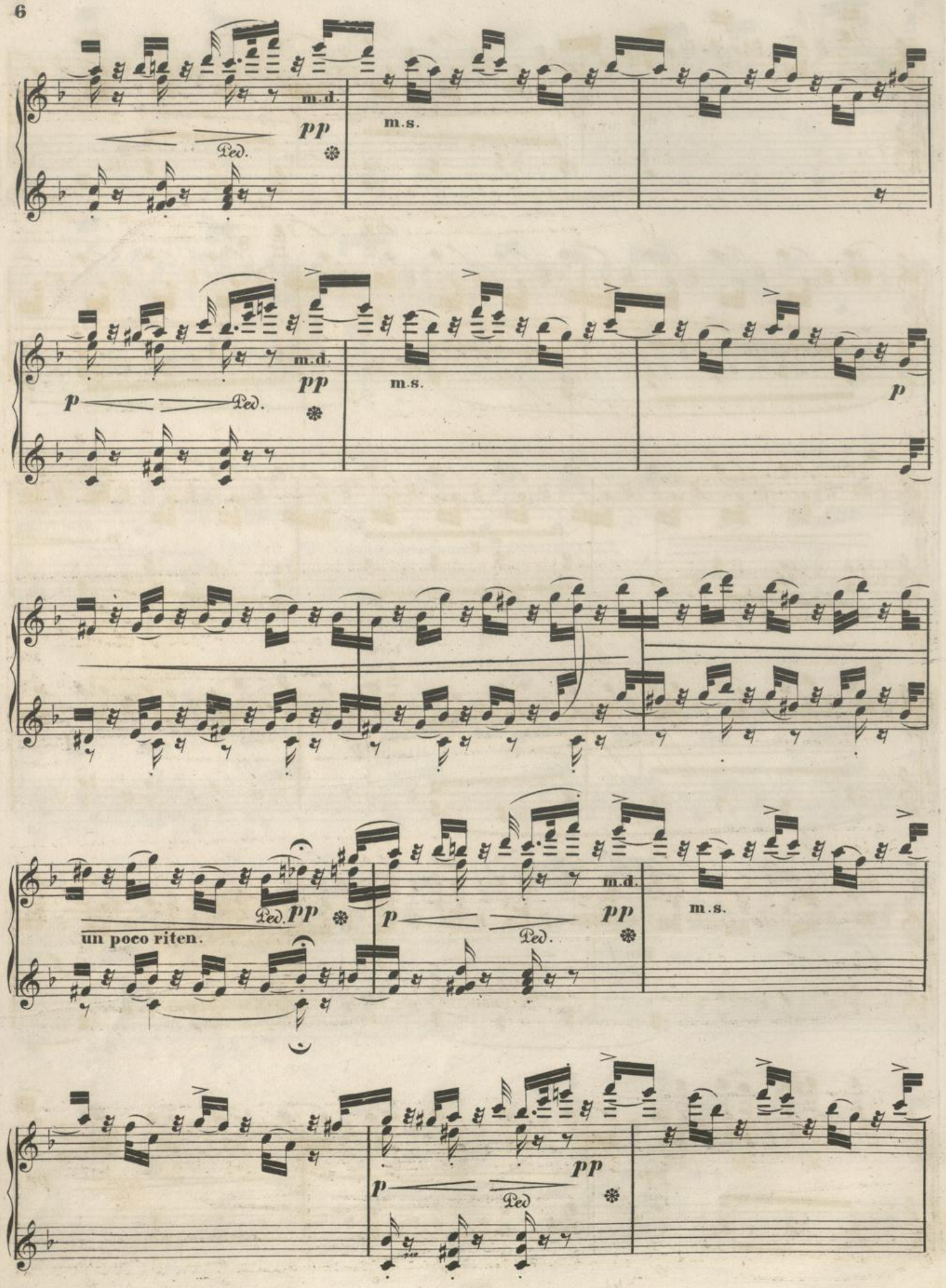
m.d.
pp
Ped.
m.s.
p
Ped.
m.d.
pp
m.s.
p
un poco riten.
Ped.
pp
p
Ped.
m.d.
pp
m.s.
p
Ped
pp

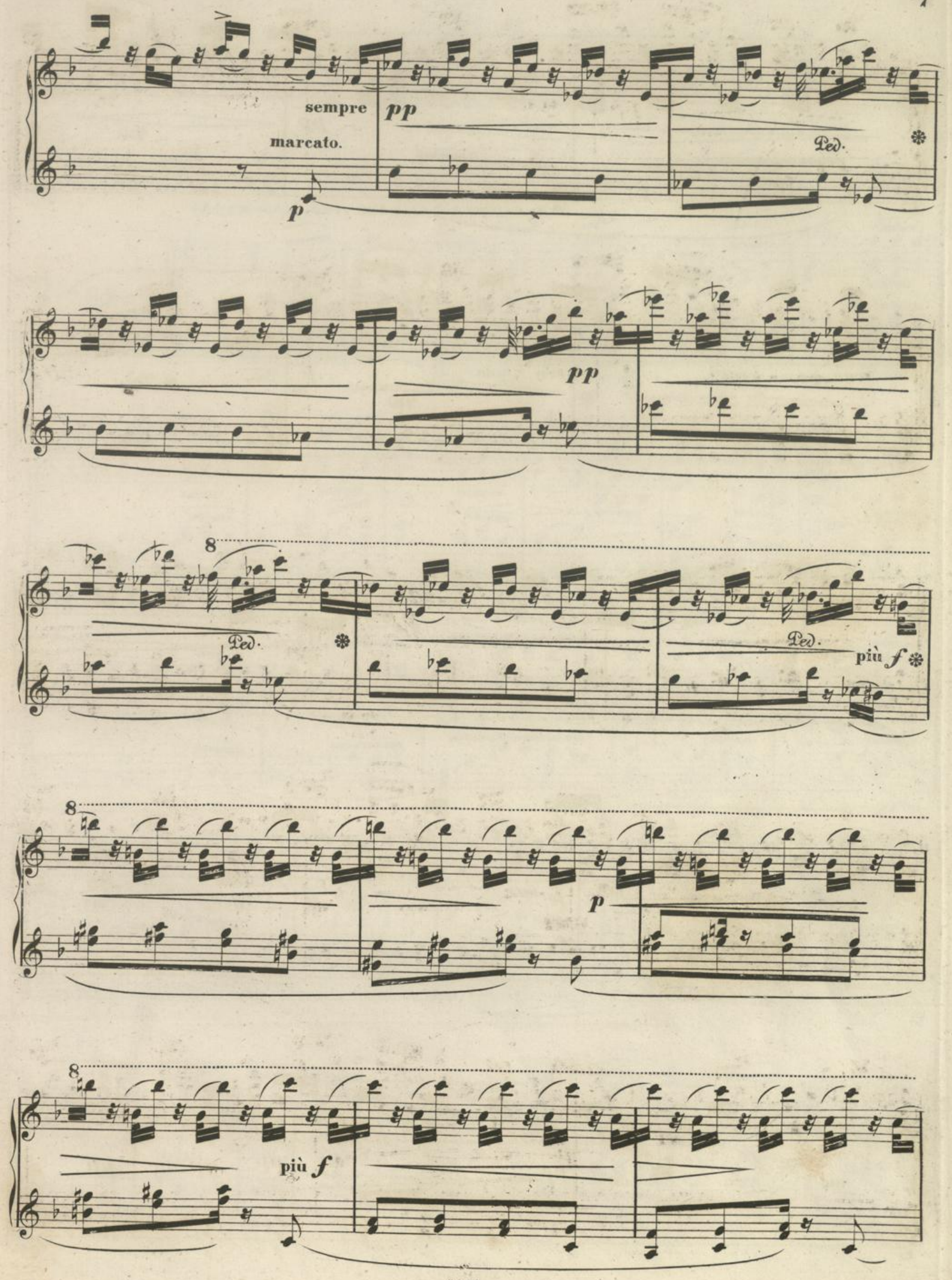
sempre
marcato.
pp
p
Ped.
pp
8
Ped.
Ped.
più f
8
p
8
più f

loco.

pp

Ped.

un poco cres - - - -

cen - do.

p

Ped. Ped.

loco.

simili.

pp

m.d.

p m.s.

Ped.

di - - - mi - -

nu - - en - - do.

pp

pp pp

Ped.

pp

Hochschule für Musik und Tanz Köln

№ 2.

ERGEBUNG.

Piano.

Sehr mässig, aber mit grösster Innigkeit.

ten. ten.

ausdrucksvoll.

cresc.

riten.

più *f*

Ped.

pp

Ped.

ausdrucksvoll.

cresc.

f *p*

pp

p

riten.

cresc.

Ped.

p *f*

Ped.

pp

Ped.

f

pp

p

Ped.

pp

cresc.

Ped.

f *p*

Ped.

p

decresc.

pp

ersterbend.

pp

№ 3.

KAMPF UND SIEG.

Nach Matth. 4, 1–11.

Lebhaft, energisch.

Piano.

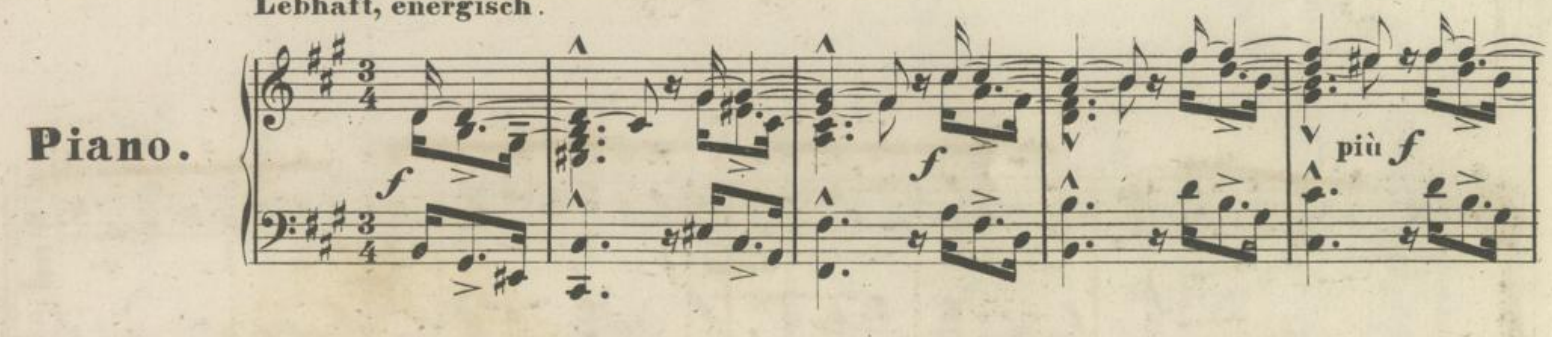

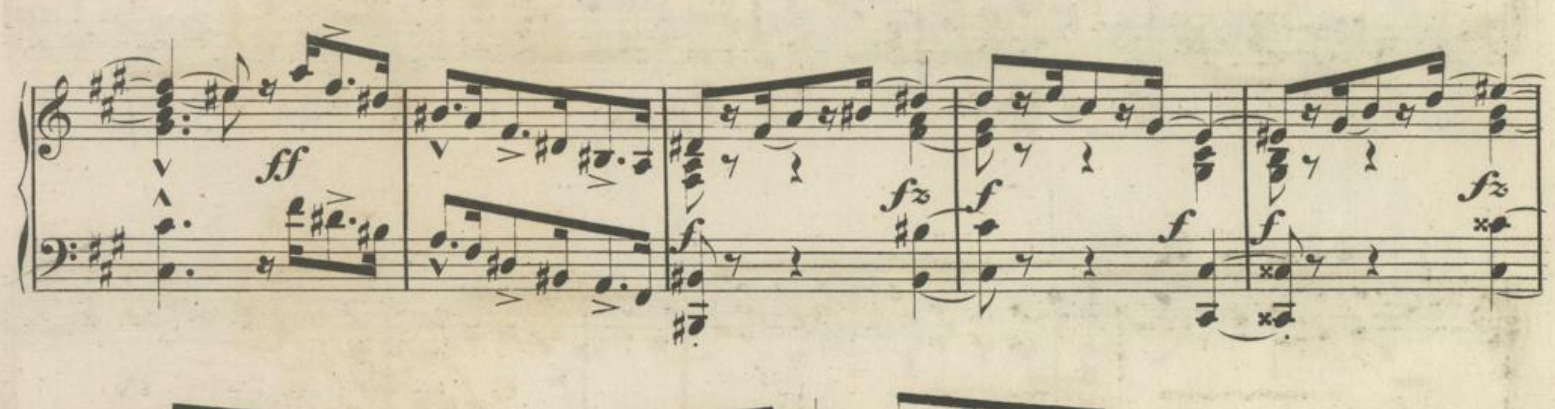

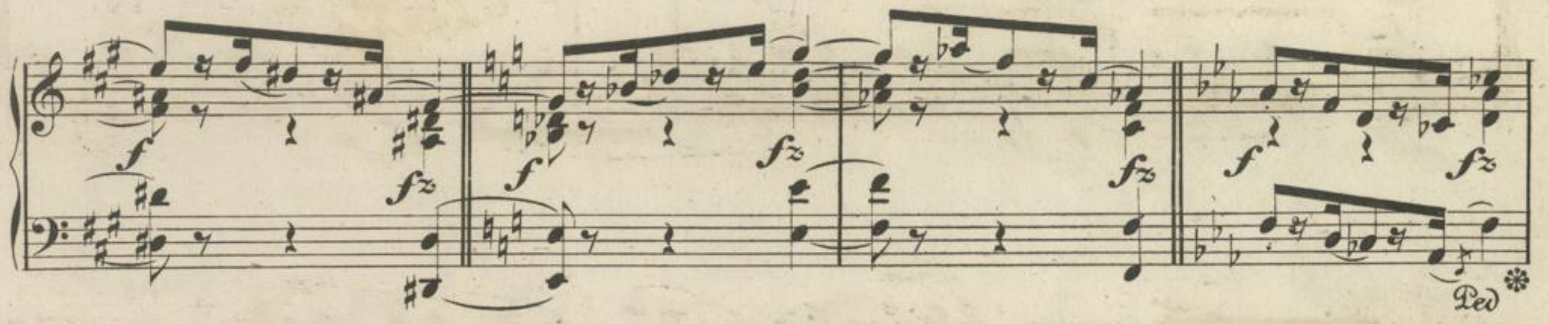

Ruhig sanft,

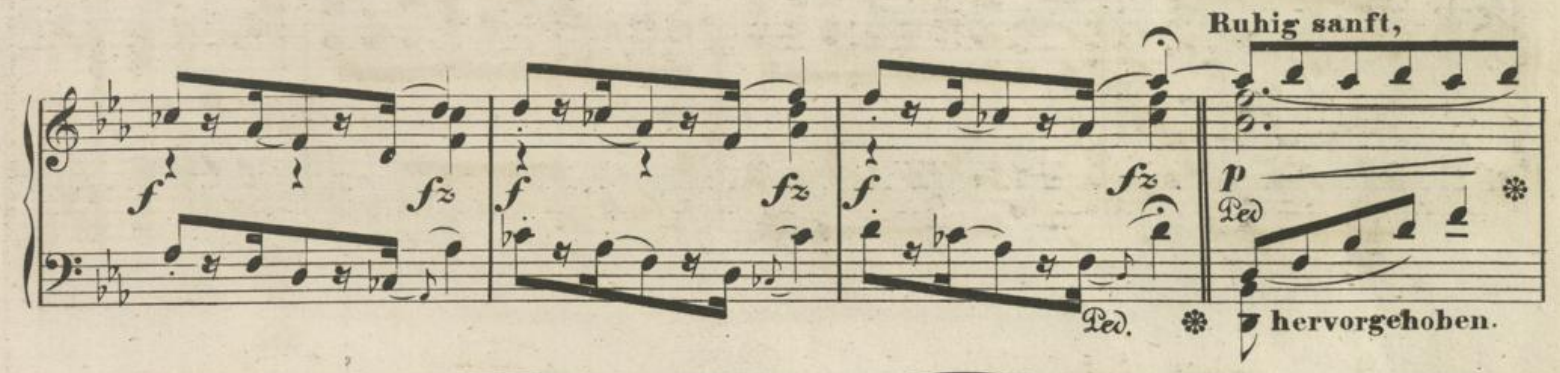

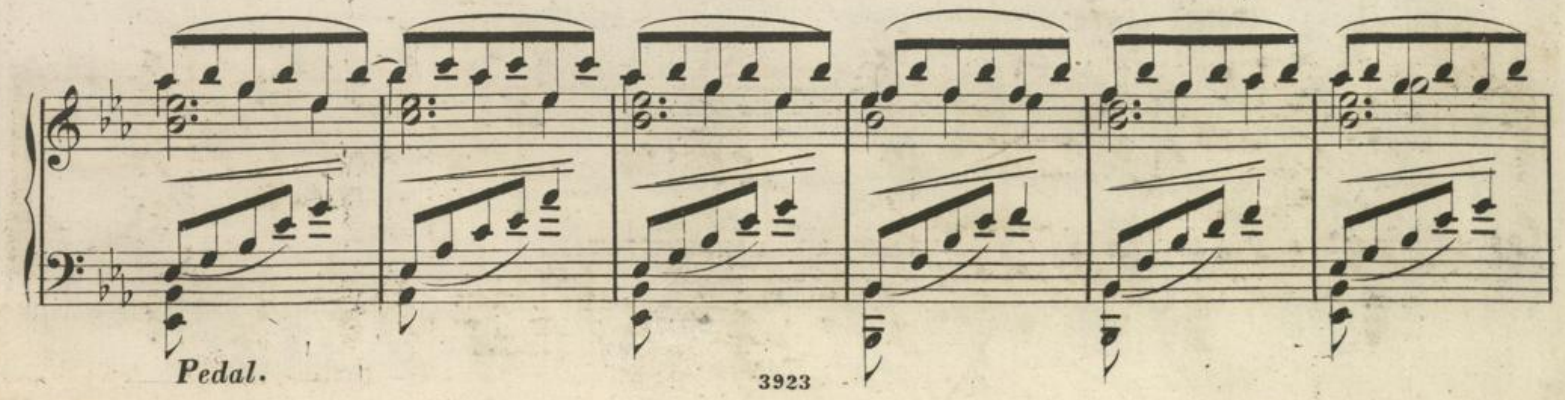

langsamer.

Wie vorher.

Ped.

Ped.

Pedal.

lang - - -

cresc.

Ped.

samer.

Ruhig sanft.

simili.

Ped.

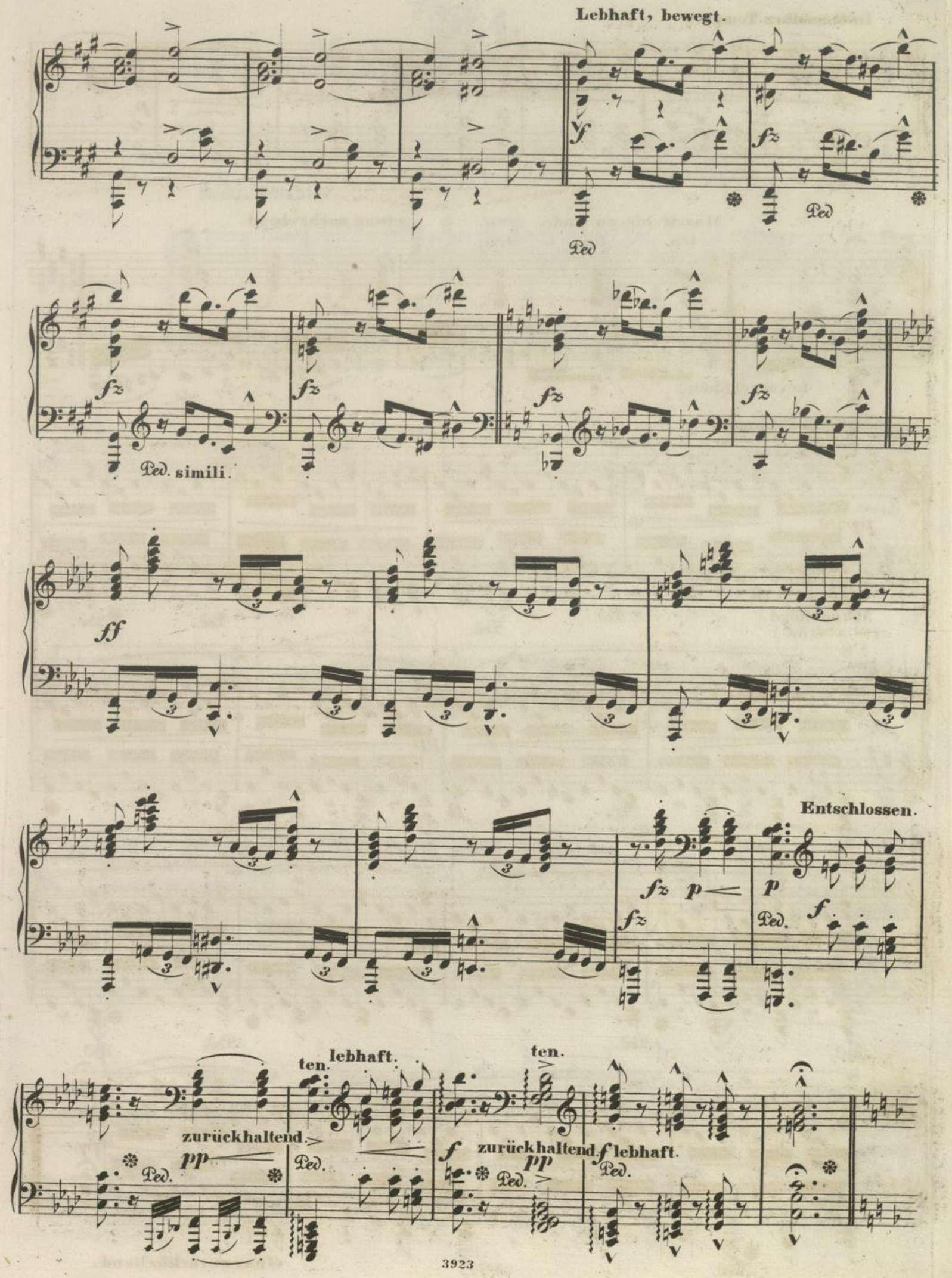
Lebhaft, bewegt.
Ped
Ped. simili.
Entschlossen.
zurückhaltend.
ten.
lebhaft.
zurückhaltend.
ten.
lebhaft.

In demselben Tempo.

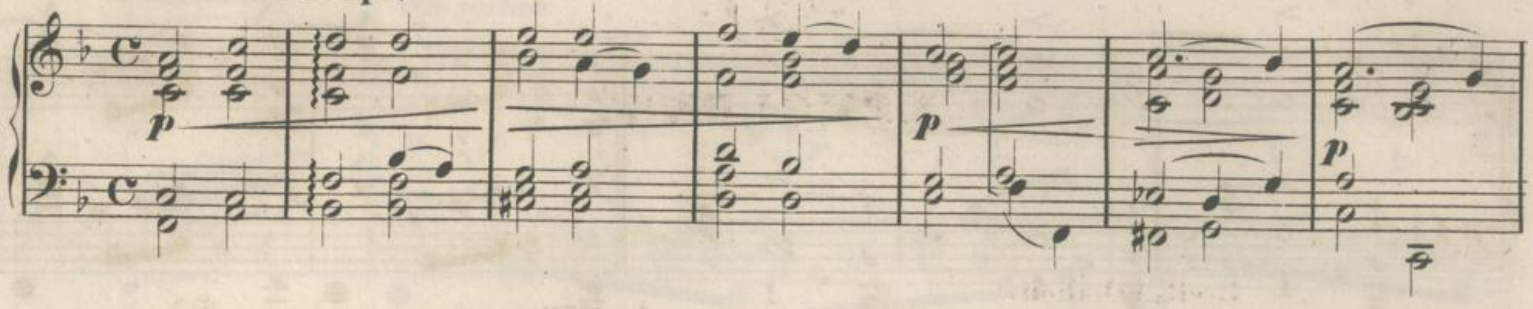

Mässig bis zu Ende. ten. ten. ten. etwas nachgebend.

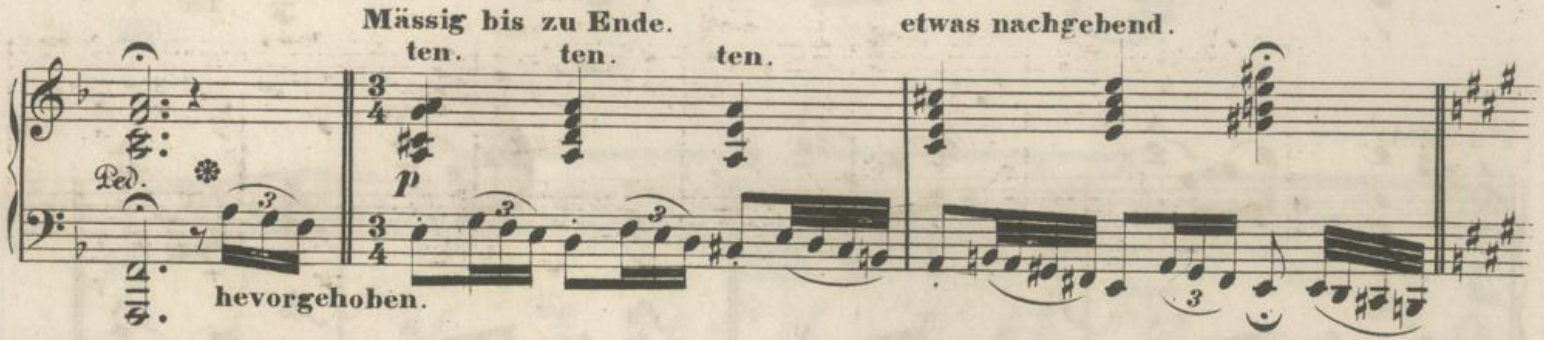

Immer gebunden.

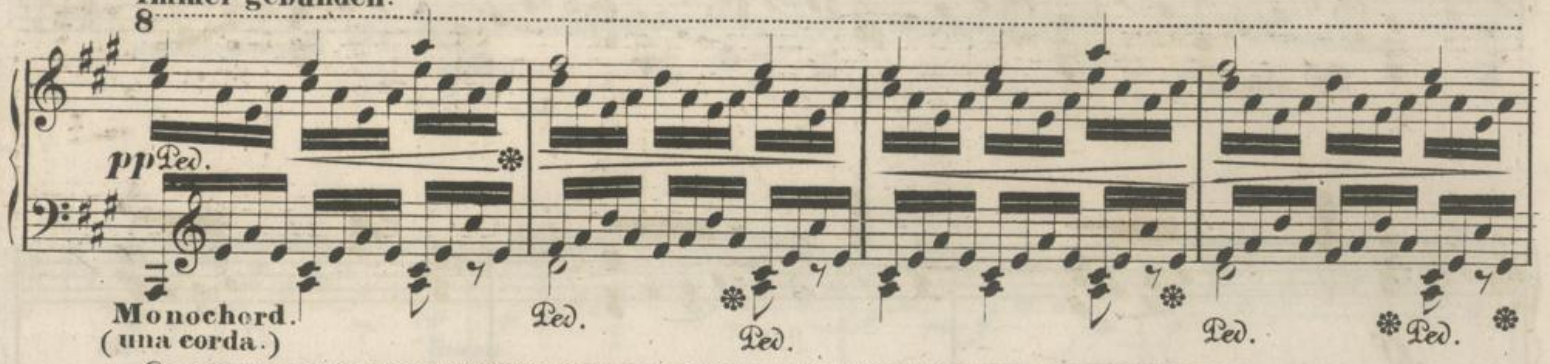

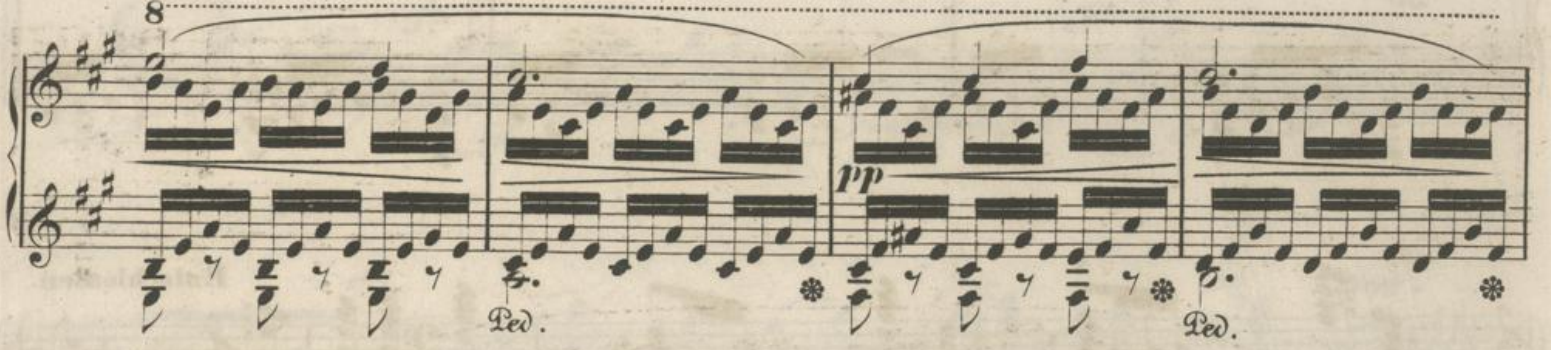

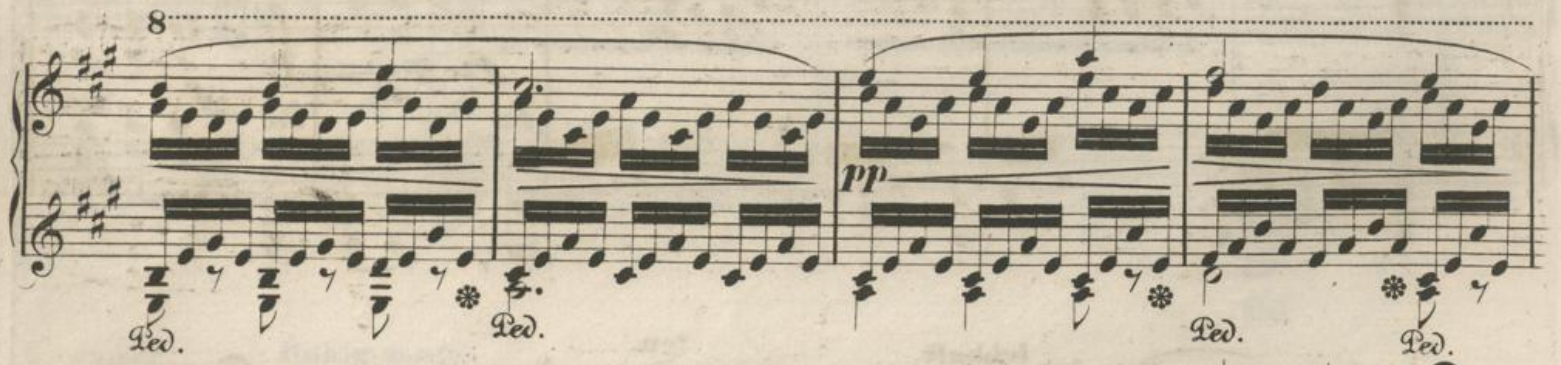

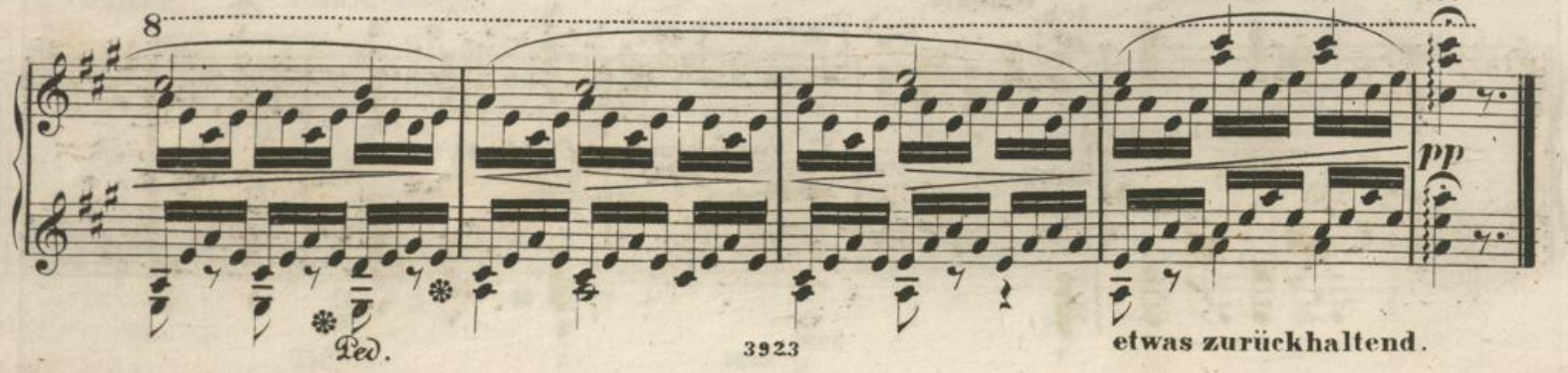

etwas zurückhaltend.

Hochschule für
Musik und Tanz Köln

№ 4.

ERHOLUNG.

Breit, erhaben.

Piano.

p Ped. * simili.

f Ped. *

fp fz fp fz fp fz fp

fp cresc.

cresc.

* Ped. simili.

Ped.

betont.
ten.

ten.

ten. ten. ten.

Begleitungsfigur immer schwach.

ten.

ten.

ten.

ten.

p

p

p

pp

verhallend.

pp

Ped.

Fine.

Hochschule für
Musik und Tanz Köln

Hochschule für
Musik und Tanz Köln