Hochschule für
Musik und Tanz Köln

Hochschule für Musik und Tanz Köln - Hochschulbibliothek

Clavier-Werke

Hiller, Ferdinand von

Mainz [u.a.]

urn:nbn:de:hbz:kn38-7785

Visual Library

R 3427

Hochschule für
Musik und Tanz Köln

Hochschule für Musik Köln
KN38$0000095390

Hochschule für
Musik und Tanz Köln

Bibliothek des Konservatoriums der Musik * Köln

Bücherei
der
staatl. Hochschule für Musik
Köln
F 1362
[redacted]

Hochschule für
Musik und Tanz Köln

Hochschule für
Musik und Tanz Köln

Bibliothek des Konservatorkams der Musik * Köln

Bücherei
der
staatl. Hochschule für Musik
Köln

[redacted] / 1977

Hochschule für
Musik und Tanz Köln

Hochschule für
Musik und Tanz Köln

Bibliothek des Konservatoriums der Musik * Köln
1190

RÊVERIES

au

Piano

composées et dédiées

à Mme la Comtesse d'Agout née de Flavigny

par

FERD. HILLER.

Oeuvre 17. **Pr. 20 Ngr.**

Propriété des Editeurs.

à Leipsic

chez Breitkopf & Härtel.

Paris, chez M. Schlesinger.

Enregistré dans les Archives de l'Union.

Bücherei
der
staatl. Hochschule für Musik
Köln
F 1362
[redacted]

Hochschule für
Musik und Tanz Köln

R 3427

F 1362

Hochschule für
Musik und Tanz Köln

RÈVERIES AU PIANO.

di Hiller.

Bibliothek des Konservatoriums der Musik * Köln

ANDANTE. ♩. = 60

Ped. dolce

Ped.

p

Ped.

Ped.

f

Ped.

Ped.

Ped.

pp

Ped.

Ped.

Ped.

cresc.

Ped.

stringendo poco a poco

Ped.

Ped.

Ped.

Bücherei der staatl. Hochschule für Musik Köln
F 1362

Ped.

Ped.

cresc .....

Passionato agitato.

f

Ped.

poco a poco

ff

mf

ritardando

decrese .....

Ped.

Ped.

A

Ped.

Ped.

Ped.

Ped.

Ped.

Ped. *ff* Ped. dol.

decresc Ped. *p* decresc. *pp*

♩ = 66

MODERATO

con anima.

Ped.

poco *f*

Hochschule für Musik und Tanz Köln

p

Ped. Ped. Ped. Ped. Ped. Ped. Ped.

Ped. Ped. Ped. f Ped. Ped. p

dolcissimo.

pp

p

dim .....

Hochschule für
Musik und Tanz Köln

♩ = 112.

Poco agitato.

parland.

pp *p*

sempre legato.

mf

mf

pp

cresc.

poco *f*

poco *f*

decresc.

p

p p p

cresc.

p

legato

cresc .....

f

p

3

mf mf

pp

p

f

p

f

p

p

p

pp

Hochschule für
Musik und Tanz Köln

♩ = 152.

Poco agitato.

rf dol

cresc.

rf

f

p

p

Ped.

f

Ped.

p

f Ped.

f

p Ped.

p Ped.

poco rit ..... a Tempo.

p *rf*

f *f* Ped.

p Ped.

dol.

f

poco a poco dim.....

p

cresc.....

f

p

Ped.

dim.....

pp

FINE.

Hochschule für
Musik und Tanz Köln

LUDWIG VAN BEETHOVEN'S WERKE

im Verlage

von

BREITKOPF & HÄRTEL in Leipzig.

		Rt.	Ngr.
Op. 1.	3 Trios pour le Piano., Violon et Violoncelle in Es, G, C moll, N^{s} 1. 2. 3. . . . . à	1	—
Op. 4.	Quintetto pour 2 Violons, 2 Altos et Basse in Es, arrangé pour le Piano à 4 mains par J. P. Schmidt.	2	—
Op. 6.	Sonate facile in D pour le Piano à 4 mains.	—	15
Op. 10.	3 Sonates pour le Piano in C moll, F, D	1	15
Op. 12.	3 grandes Sonates pour Piano et Violon in D, A, Es. . . .	2	—
Op. 13.	Sonate pathétique pour le Piano in C moll	—	20
Op. 14.	Quatuor pour 2 Violons, Alto et Violoncelle arrangé d'après l'Oeuvre 28. par Bierey	1	—
Op. 15.	Grand Concerto in C, N^{s} 1. pour le Piano à 4 mains par J. P. Schmidt	2	15
Op. 17.	Sonate in Es pour Piano, avec Cor ou Flûte ou Violon ou Violoncelle	—	22½
Op. 18.	6 Quatuors pour 2 Violons, Alto et Violoncelle, arrangés pour le Piano à 4 mains par F. Mockwitz. N^{s} 1. E dur. N^{s} 2. G dur. N^{s} 3. D dur. N^{s} 4 G moll. N^{s} 5. A dur. N^{s} 6. E dur . . . . . à	1	10
Op. 20.	Septuor in Es pour Violon, Alto, Cor, Clarinette, Basson, Violoncelle et CBasse, arrangé pour le Piano à 4 mains par F. Mockwitz	1	15
Op. 27.	Sonata quasi una fantasia pour le Piano. N^{s} 1. in Cis moll. N^{s} 2. Es dur . . . . . à	—	15
Op. 29.	Quintuor in C dur pour 2 Violons, 2 Violas, et Basse . . .	1	10
	Le même arr. pour le Piano à 4 mains par J. P. Schmidt.	1	20
	Le même en Partition	—	25
Op. 34.	6 Variations in F pour le Piano	—	15
Op. 35.	Variations avec une Fugue in Es pour le Piano.	1	—
Op. 36.	2me Sinfonie in D, arrangé pour le Piano à 4 mains par F. Mockwitz	1	15
Op. 37.	Rondo du 3me Concerto arrangé pour le Piano à 4 mains par F. Mockwitz	1	—
Op. 46.	Adelaide von Matthisson für eine Singstimme mit Begleit. des Pianoforte, italienischem und deutschem Text . . .	—	10
	Dasselbe für das Pianoforte übertragen von Fr. Liszt . . .	—	20
Op. 60.	4me Sinfonie in B, arr. pour le Piano à 4 mains par F. Mockwitz	1	15
Op. 67.	5me Sinfonie in C moll à grand Orchestre en Partition . . .	3	—
	—— en Parties séparées	4	15
	—— en Quintuor pour 2 Violons, 2 Violas et Basse. . . .	2	—
	—— pour Piano et Violon arr. par J. André	2	20
	—— pour 2 Pianos à 4 mains arr. p M. C. Eberwein . . .	2	10
	—— pour 2 Pianos à 8 mains arr. par Hofmann	3	—
	—— pour le Piano à 4 mains arr. par Fr. Schneider . . .	2	15
	—— pour le Piano à 4 mains arr. par C. F. Ebers	2	—
	—— pour le Piano arr. par Fr. Liszt	2	—
	—— pour le Piano arr. par Fr. Kalkbrenner	1	20
Op. 68.	6me Sinfonie pastorale in F à gr. Orchester en Partition . .	3	—
	—— en Parties séparées	4	15
	—— en Sextuor pour 2 Violons, 2 Violas et 2 Violoncelles, arr. par M. G. Fischer	2	—
	—— pour Piano, Violon et Violoncelle arr.	3	—
	—— pour 2 Pianos arr. par M. C. Eberwein	3	—
	—— pour le Piano à 4 mains arr. par Fr. Mockwitz . . .	2	—
	—— pour le Piano arr. par Fr. Liszt	2	—
	—— pour le Piano arr. par Fr. Kalkbrenner	1	20
Op. 69.	Grande Sonate in A pour le Piano et Violoncelle	1	15
	La même pour Piano et Violon	1	10
	La même arr. pour le Piano à 4 mains par J. P. Schmidt .	1	10
Op. 70.	2 Trios in D, Es pour Piano, Violon et Violoncelle. N^{s} 1. 1 Thlr. 15 Ngr. N^{s} 2	2	—
	Le même arr. pour le Piano à 4 mains par Fr. Mockwitz. N^{s} 1. 1 Thlr 15 Ngr. N^{s} 2.	1	20
Op. 71.	Sestetto pour 2 Clarinettes, 2 Cors et 2 Bassons.	1	—
	Le même arr. pour le Piano à 4 mains par F. L. Schubert .	1	—
Op. 72.	Leonore, Oper in zwei Akten. Vollständiger Klavierauszug der zweiten Bearbeitung mit den Abweichungen der ersten.	6	—
	—— Arie des Pizarro (Schluss des ersten Finales dieser Oper) für 1 Bassstimme mit Begleitung des Pianofortes	—	12½
	—— Zweite Ouverture in C für Orchester, in Partitur . .	2	—
	—— Dieselbe in Stimmen	3	—
	—— Dieselbe für das Pianof. zu 4 Händen eingerichtet von E. F. Richter	—	25
	—— Dieselbe für das Pianoforte allein.	—	15
	—— Dritte Ouverture in C für Orchester, in Partitur . .	1	15
	—— Dieselbe in Stimmen	2	—
	—— Dieselbe f. 2 Violinen, 2 Violas und Violoncelle arr. von C. G. Müller	1	—
	—— Dieselbe f. 2 Pianoforte zu 8 Händen eingerichtet von G. M. Schmidt	1	20
	—— Dieselbe für das Pianoforte zu 4 Händen arr . . .	1	—
	—— Dieselbe für das Pianoforte allein	—	15

		Rt.	Ngr.
Op. 72.	Fidelio (Leonore), Oper im vollst. Klavierauszuge. Neue Ausg.	4	15
	Daraus einzeln: N^{s} 1 — 16 à 5 Ngr. bis 1 Thlr.		
	Fidelio (Leonore), Oper, für das Pianoforte zu 4 Händen arr. von C. F. Ebers	4	—
	—— Dieselbe für das Pianof. allein arr. v. J. P. Schmidt .	3	—
	—— Ouverture in E für Orchester, in Partitur	1	—
	—— Dieselbe in Stimmen	1	20
	—— Dieselbe für das Pianoforte zu 4 Händen	—	—
	—— Dieselbe für 2 Pianoforte zu 8 Händen arr. von G. M. Schmidt	1	—
	—— Dieselbe für das Pianoforte allein.	—	10
	—— Potpourri daraus für das Pianoforte zu 4 Händen . .	1	—
	—— Dasselbe für das Pianoforte allein	—	20
Op. 73.	5me Concerto in Es pour le Piano avec acc. d'Orchestre . .	4	—
	—— Le même pour le Piano seul	1	25
	—— Le même pour le Piano à 4 mains arr. par F. X. Gleichauf.	2	15
	—— Rondo tiré du même Concerto pour Piano seul . . .	—	22½
	—— Le même p. le Piano à 4 mains arr. p. F. L. Schubert.	1	—
Op. 74.	Quatuor in Es, pour 2 Violons, Alto et Vcelle en Partition .	—	22½
	—— en Parties séparées	1	10
	—— p. Piano, Violon et Violoncelle arr. p. C. G. Belcke .	2	20
	—— pour le Piano à 4 mains arr. par J. P. Schmidt . . .	2	—
Op. 75.	6 Gesänge für 1 Singstimme mit Begleitung des Pianof. . .	1	—
Op. 76.	Variations in D pour le Piano	—	10
Op. 77.	Fantaisie in G moll pour le Piano	—	20
Op. 78.	Sonate in Fis pour le Piano	—	20
Op. 79.	Sonatine in G pour le Piano	—	22½
Op. 80.	Fantasie in C moll f. Pianof., Orch. u. Chor. Partitur . .	2	15
	—— f. Pianof., Orch. u. Chor. Stimmen.	2	15
	—— f. Pianof., Quart u. Chor	1	15
	—— f. Pianof. m. Chor	1	20
	—— f. Pianof. solo	1	5
	—— f. Pionof. zu 4 Händen	1	10
	—— die Chorstimmen à 2½ Ngr	—	10
Op. 81.	Sextuor in Es p. le Piano à 4 mains arr. par J. P. Schmidt.	—	25
	Les Adieux, l'Absence et le Retour. Sonate in Es p. le Piano.	—	22½
	—— pour l'Orchestre arr. par Bierey	2	—
Op. 82.	4 Arietten und 1 Duett mit Begl. des Pianof.	—	20
Op. 83.	3 Gesänge von Göthe für 1 Singstimme mit Begleitung des Pianoforte	—	15
Op. 84.	Ouvert. Gesänge u. Zwischenacte zu Göthes Egmont in Part.	3	—
	Dasselbe für das Pianof. zu 4 Händen arr. von V. Wörner .	2	—
	Gesänge u. Zwischenacte zu Egmont, die Orchesterstimm. .	2	—
	Dasselbe im Klavierauszuge.	1	—
	Lieder daraus: Leidvoll und freudvoll. Die Trommel gerührt, f. 1 Singst. mit Begleit. des Pianof. . . . . à	—	5
	Dialog dazu	—	3
	Ouverture zu Egmont für Orchester, in Partitur	1	—
	Dieselbe für Orchester in Stimmen	1	15
	Dieselbe für das Pianof. zu 4 Händen arr. v. V. Wörner.	—	20
	Dieselbe f. 2 Pianof. zu 8 Händen arr. v. G. M. Schmidt	1	5
	Dieselbe für das Pianoforte allein	—	15
Op. 85.	Christus am Oelberge. Oratorium in Partitur	5	—
	Dasselbe die Orchester-Stimmen	6	—
	Dasselbe die Singstimmen	2	—
	Dasselbe im vollständigen Klavierauszuge	1	15
	Dasselbe f. das Pianof. zu 4 Händen arr. v. E. F. Richter.	2	15
	Dasselbe f. das Pianof. arr. v. C. Czerny	2	—
Op. 86.	Messa in 3 Hymnen f. 1 Singst. m. Begl. des Orch. in Part.	4	—
	Dieselbe im vollständ. Klavierauszuge von O. Claudius.	2	20
	Dieselbe für das Pianoforte zu 4 Händen arr. von F. X. Gleichauf	1	20
	Dieselbe die Orchester-Stimmen	4	—
	Dieselbe die Singstimmen	2	—
Andenken v. Matthisson: Ich denke dein, f. 1 Singst. m. Begl. des Pianof.		—	7½
Lied aus der Ferne: Als mir noch die Thräne der Sehnsucht nicht floss. für 1 Singstimme mit Begleitung des Pianoforte		—	15
Ein- und mehrstimmige Gesänge mit und ohne Begleitung des Pianoforte, frei nach Shakspeare, Byron, Thomas Moore etc. zu Compositionen von L. van Beethoven		1	5
Lieder für das Pianoforte übertragen von Fr. Liszt. N^{s} 1. Mignon. N^{s} 2. Mit einem gemalten Bande. N^{s} 3. Freudvoll und leidvoll. N^{s} 4. Es war einmal ein König. N^{s} 5. Wonne der Wehmuth. N^{s} 6. Die Trommel gerührt. In einem Hefte		1	—
An die ferne Geliebte. Liederkreis für das Pianoforte übertragen von Fr. Liszt		1	—
Verzeichniss, thematisches, sämmtlicher in Druck erschienenen Werke Beethoven's in gr. 8. broch. . . . . n.		2	—

Hochschule für Musik und Tanz Köln

Deux

IMPROMPTUS BRILLANS

pour

Piano

dédiés

à

Madame Clara Schumann,

née Wieck

PAR

FERD. HILLER.

Op. 30. No. 2.

Propriété de l'Editeur.
Enregistré aux Archives de l'Union.

Pr. ½ Rthlr.

LEIPZIG,

au Bureau de Musique de C. F. Peters.

2025. 2926.

WEBER

Hochschule für
Musik und Tanz Köln

IMPROMPTU II.

F. Hiller, Op. 30. No 2.

Molto vivace.

PIANOFORTE.

p Ped. ✻ *p*

p Ped. ✻ *p*

cresc. decresc.

ff *ff* *ff* *ff* *ff* *ff*

p

ff

p Ped. ✻ *p*

p Ped. ✻ *p*

Hochschule für Musik und Tanz Köln

cresc. *f* *p* cresc.

f *p* cresc. *f*

dolce con grazia

dol.

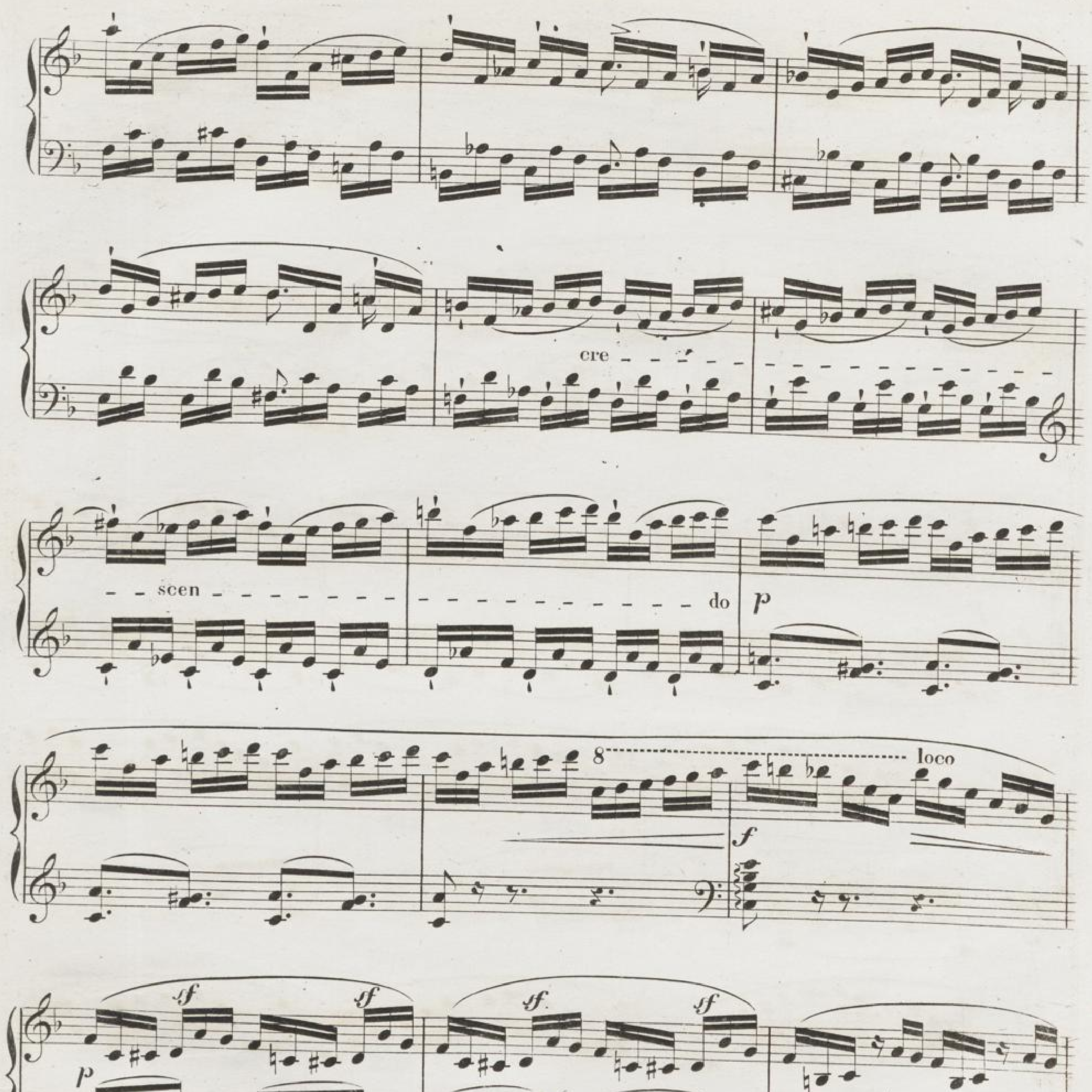
cre
scen
do
p
8
loco
f
p
sf

dol.

p

p

f

p

p

p

p

8

8

f

loco

dol.

8

8

loco

cresc.

p

8

loco

dol.

Hochschule für
Musik und Tanz Köln

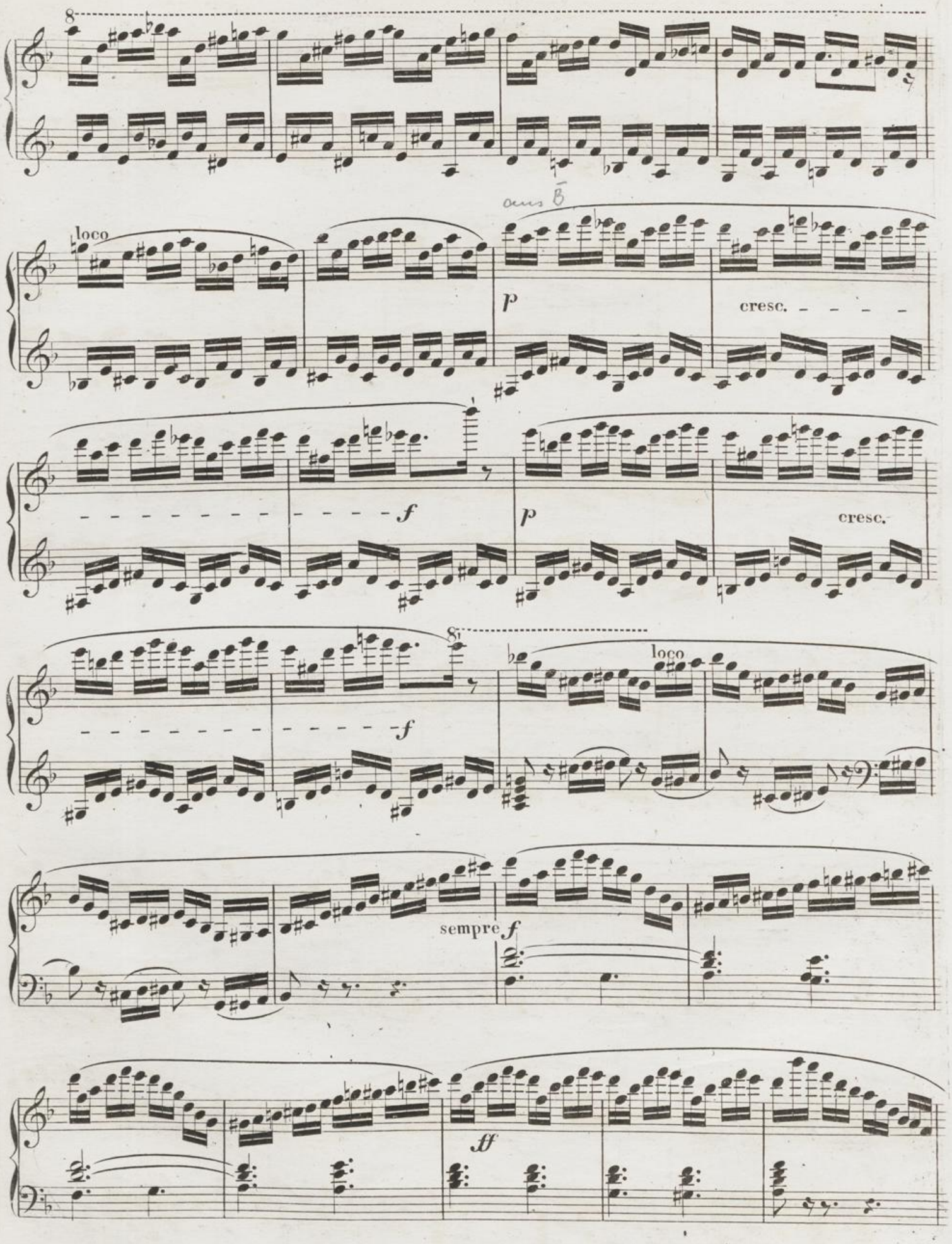
8
loco
p
cresc.
f
p
cresc.
8
f
loco
sempre f
ff

dol.

8

f

8

p

cresc.

f

p

cresc.

8

f

loco

ff

Hochschule für
Musik und Tanz Köln

8 loco

8

loco

ff

p

cresc.

8

8

8

f

loco

ff

FINE.

Hochschule für
Musik und Tanz Köln

Hochschule für
Musik und Tanz Köln

RÊVERIES

AU PIANO

dédiées

à Madame la Comtesse de Bandissin

NÉE KASKEL

par

FERDINAND HILLER.

4e Livr. des Rêveries.

Op. 33.

Propriété des Éditeurs.

Leipzig, chez Breitkopf & Härtel.

Pr. 20 Ngr.

7114.

Enregistré aux Archives de l'Union.

BREITKOPF & H.

Hochschule für
Musik und Tanz Köln

N°. 1.

Andante appassionato.

Ferd. Hiller. Op. 33.

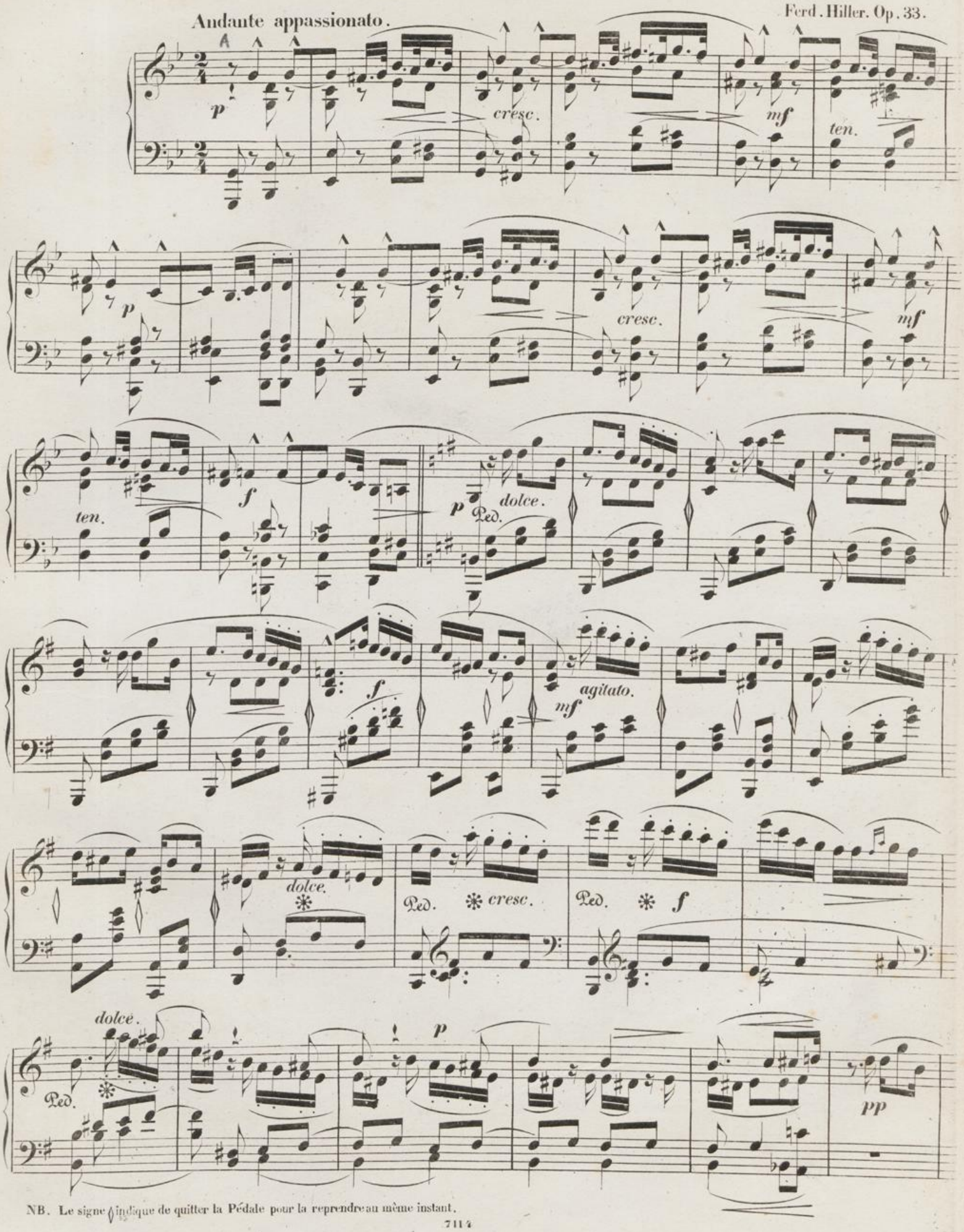

NB. Le signe ◊ indique de quitter la Pédale pour la reprendre au même instant.

Ped.

f

mf

dol.

Ped.

Ped.

dim.

p

pp

No. 3.

Allegro vivace.

Ped.

con grazia.

cresc.

f

p

p

p

p

pp

dol.

Ped. ✻

cresc.

poco rit.

a tempo.

appassionato.

f

f

dim.

f dim.

p Ped. ✻

cresc. *f* *ff* *p* *cresc.*

f *ff* *p*

f

rf *rf* *rf* *rf*

rf *rf* *p*

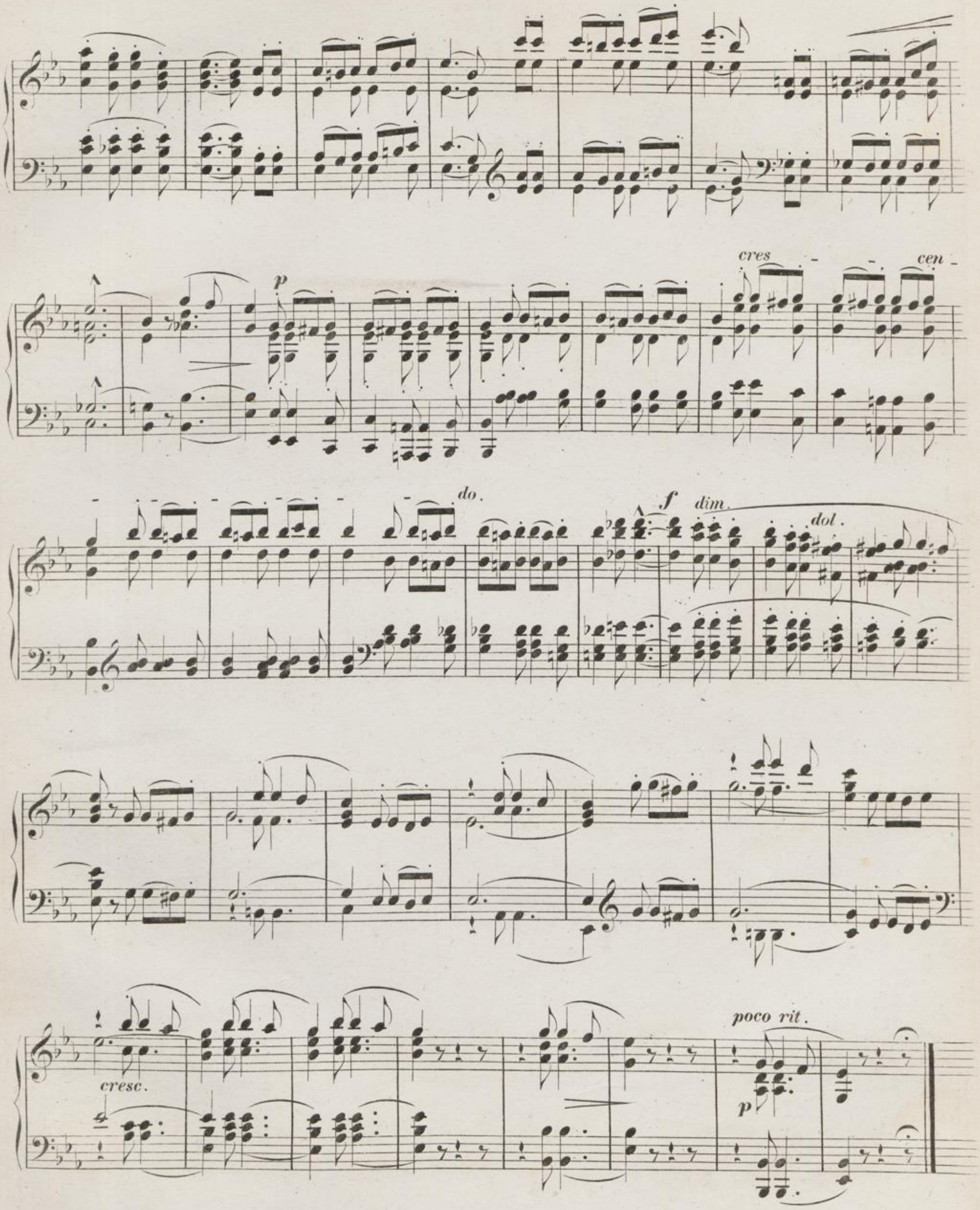
p
cres
cen
do.
f
dim.
dol.
cresc.
poco rit.
p

N:3.

Adagio quasi Andante.

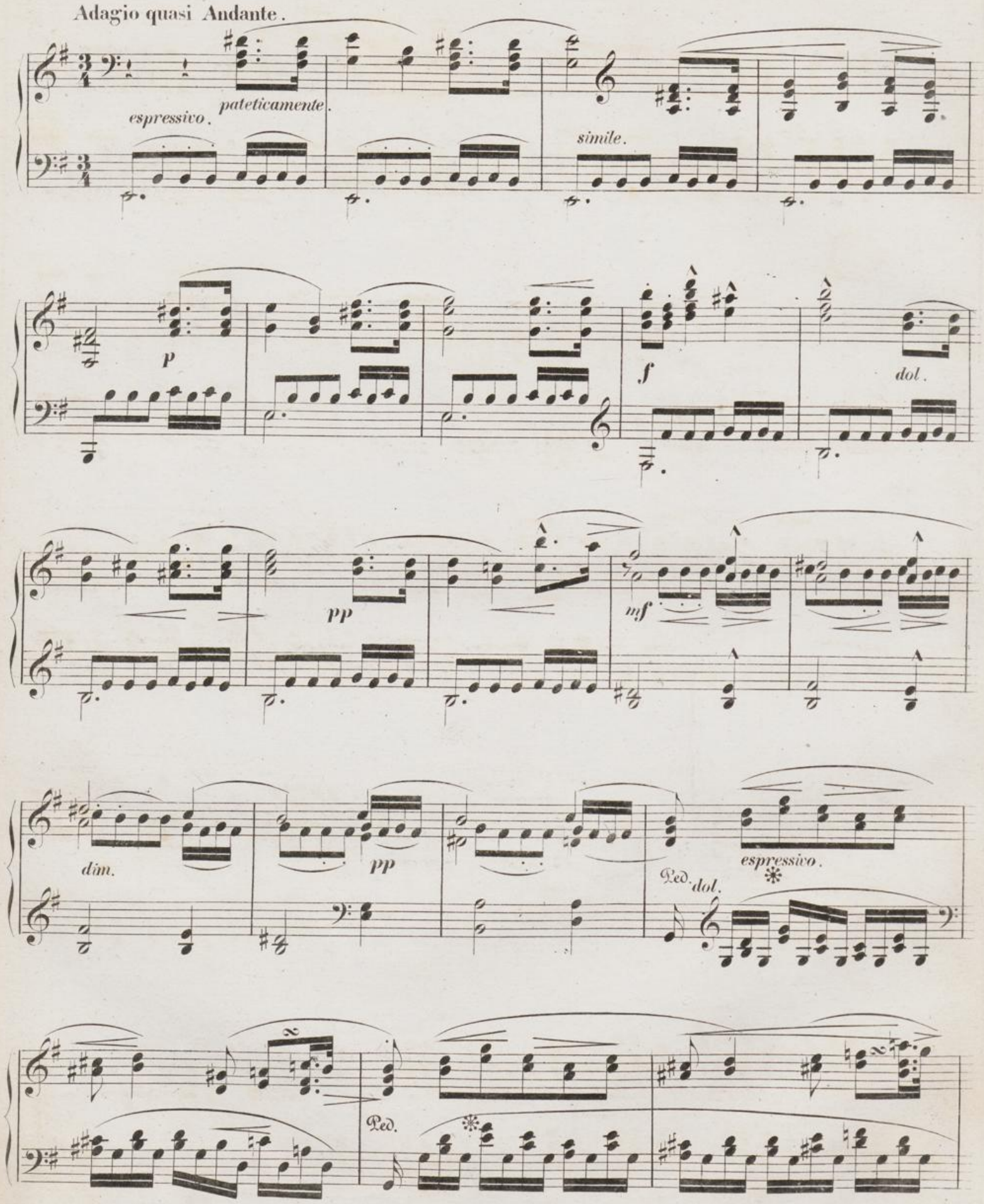

f

Ped. ✻

sempre cresc.

p

ff

dol.

p m.d.

mf

p

pp

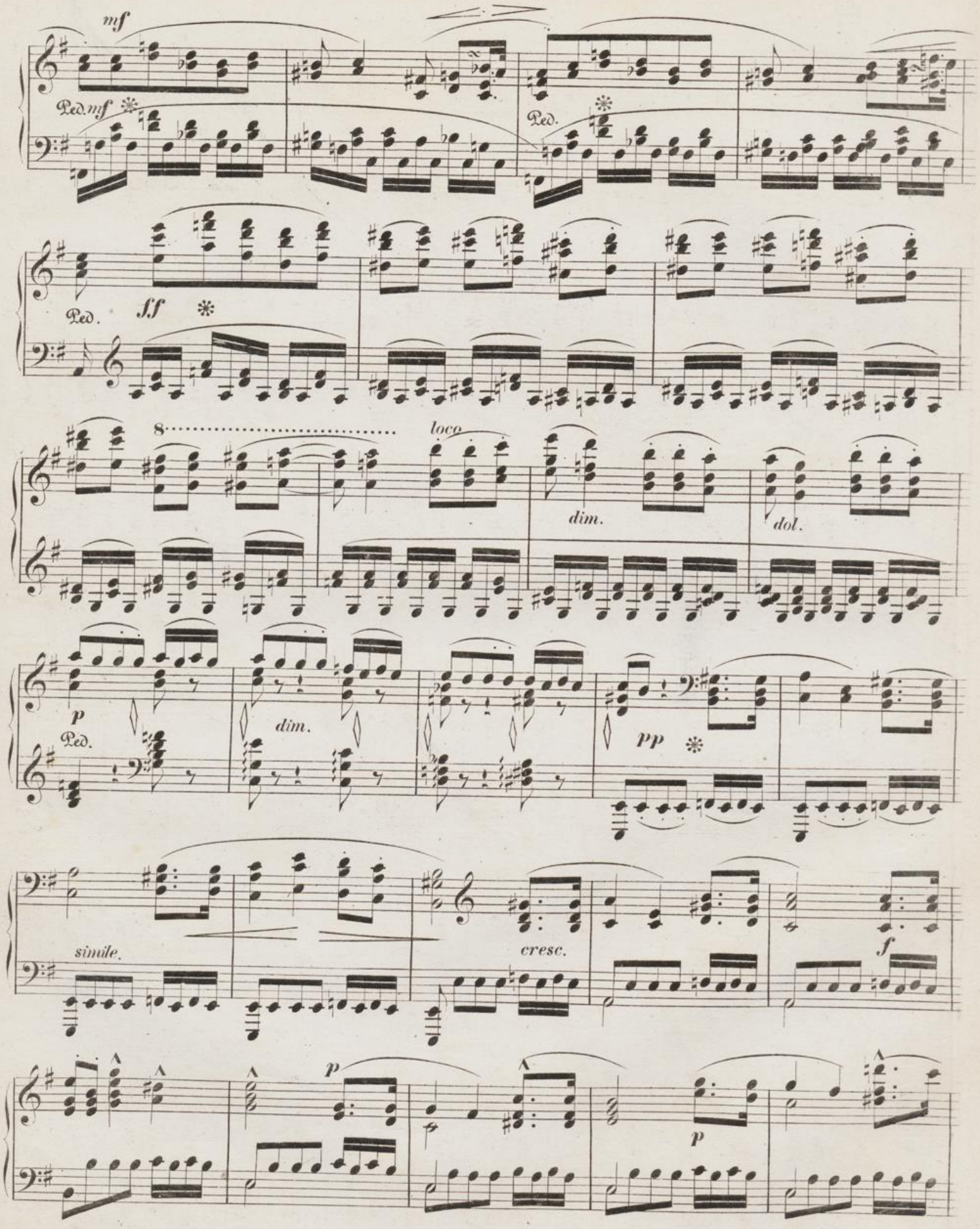
mf
Ped. mf
Ped.
Ped.
ff
8
loco
dim.
dol.
p
Ped.
dim.
pp
simile.
cresc.
f
p
p

pp

N°4.

Vivace assai.

ten. ten. sèmile.

molto leggiermente.

sèmile. mf

ten. ten.

p mf

Ped pp * cresc. mf

Ped. PP * cresc. mf

ten.

p ten. mf

p *mf*

Ped. *p* *pp* Ped. *ten.* *ff* Ped.

ten. Ped. *ten.* *sempre ff* Ped.

ten. Ped.

p

dol.

mf

Ped.

p

Ped.

cresc.

ff Ped.

Ped.

ff

Ped.

Ped.

p

Ped. cresc.

p

8

Ped. 8

loco

loco

ff Ped.

Ped.

ff Ped.

Ped.

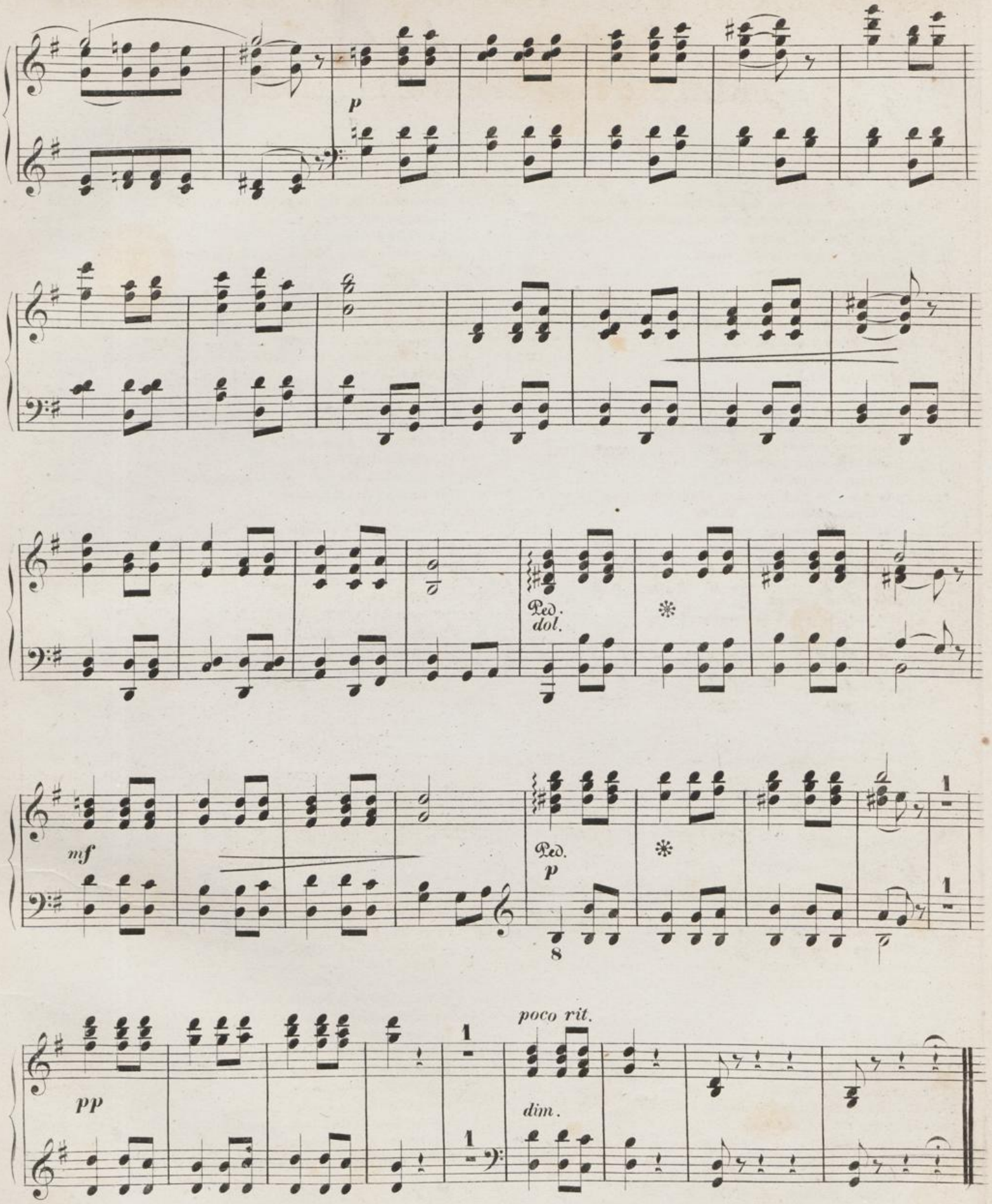
p
Ped.
dol.
mf
Ped.
p
8
pp
poco rit.
dim.

CHOPIN'S PIANOFORTE-WERKE,

welche mit Eigenthumsrecht im Verlage von

BREITKOPF & HÄRTEL in Leipzig

erschienen sind.

		Rthlr.	Ngr.
Op. 12.	Variations brill. sur le Rondeau favori: Je vends des scapulaires, de Ludovic, de Herold et Halevy. B dur.	—	20
	Les mêmes arr. à 4 mains	—	20
- 15.	3 Nocturnes. F dur, Fis dur, G moll	—	20
	Les mêmes arr. à 4 mains	—	20
- 16.	Rondeau. Es dur	1	—
	Le même arr. à 4 mains	1	—
- 17.	4 Mazourkas. B dur, E moll, As dur, A moll	—	20
	Les mêmes arr. à 4 mains	—	25
- 18.	Grande Valse brillante. Es dur	—	20
	La même arr. à 4 mains	—	20
- 20.	Scherzo. H moll	1	—
	Le même arr. à 4 mains	1	—
- 21.	2me Concerto avec accomp. d'Orch. F moll	4	—
	Le même avec accomp. de Quintuor	3	—
	Le même sans accompagnement	1	20
	Le même arr. à 4 mains	2	—
- 22.	Grande Polonaise brill. précédée d'un Andante spianato avec accomp. d'Orchestre. Es dur	2	15
	La même sans accompagnement	1	10
	La même arr. à 4 mains	1	10
	Andante spianato solo	—	10
- 23.	Ballade. G moll	—	25
	La même arr. à 4 mains	—	25
- 24.	4 Mazourkas. G moll, C dur, As dur, B moll	—	25
	Les mêmes arr. à 4 mains	—	25
- 25.	12 Etudes. Livr. 1. 2. à 1 Rthlr. 15 Ngr.	3	—
	Les mêmes séparées:		
	No. 1. As dur	—	7½
	No. 2. F moll	—	7½
	No. 3. F dur	—	10
	No. 4. A moll	—	7½
	No. 5. E moll	—	10
	No. 6. Gis moll	—	10
	No. 7. Cis moll	—	7½
	No. 8. Des dur	—	5
	No. 9. Ges dur	—	5
	No. 10. H moll	—	10
	No. 11. A moll	—	12½
	No. 12. C moll	—	12½
- 26.	2 Polonaises. Cis moll, Es moll	—	25
	Les mêmes arr. à 4 mains	—	25
	Les mêmes arr. avec Violon par C. Lipinski	1	—
- 27.	2 Nocturnes. Cis moll, Des dur	—	20
	Les mêmes arr. à 4 mains	—	20
- 28.	24 Préludes. En 4 Cahiers	2	—
	Cah. I. No. 1—6	—	15
	- II. - 7—12	—	15
	- III. - 13—18	—	20
	- IV. - 19—24	—	15
- 29.	Impromptu. As dur	—	15
	Le même arr. à 4 mains	—	15
- 30.	4 Mazourkas. C moll, H moll, Des dur, Cis moll	—	25
	Les mêmes arr. à 4 mains	—	20
- 31.	Scherzo. B moll	1	5
	Le même arr. à 4 mains	1	—
	Le même arr. avec Violon par L. Damrosch	1	5
- 33.	4 Mazourkas. Gis moll, D dur, C dur, H moll	1	—
	Les mêmes arr. à 4 mains	1	—
	Pour Violonc. et Pianoforte par C. Grimm	1	—
- 34.	3 Valses brillantes. As dur, A moll, F dur à	—	17½
	Les mêmes arr. à 4 mains à	—	15
- 35.	Sonate. B moll	1	5
	La même arr. à 4 mains	1	10
Op. 35.	Marche funèbre, tiré de la Sonate. Oeuv. 35	—	10
	La même arr. à 4 mains	—	10
	La même arr. à 8 mains	—	20
	La même arr. p. Violon ou Violoncelle avec Piano par V. Hamm	—	12½
- 36.	2me Impromptu. Fis dur	—	15
	Le même arr. à 4 mains	—	12½
- 37.	2 Nocturnes. G moll, G dur	—	20
	Les mêmes arr. à 4 mains	—	20
	Les mêmes arr. p. Viol., Vcllc. av. Piano p. C. Kissner	—	25
- 38.	Ballade. F dur	—	20
	La même arr. à 4 mains	—	20
- 39.	3me Scherzo. Cis moll	—	25
	Le même arr. à 4 mains	—	25
- 40.	2 Polonaises. A dur, C moll	—	20
	Les mêmes arr. à 4 mains	—	20
- 41.	4 Mazourkas. Cis moll, E moll, H dur, As dur	—	22½
	Les mêmes arr. à 4 mains	—	20
- 42.	Valse. As dur	—	20
	La même arr. à 4 mains	—	20
- 46.	Allegro de Concert. A dur	1	6
	Le même arr. à 4 mains	1	—
- 47.	3me Ballade. As dur	—	24
	La même arr. à 4 mains	—	20
- 48.	2 Nocturnes. C moll, Fis moll	—	27½
	Les mêmes arr. à 4 mains	—	20
	Les mêmes No. 1. arr. p. Violon av. Piano p. L. Damrosch	—	12½
- 49.	Fantaisie brillante. F moll	1	6
	La même arr. à 4 mains	1	—
- 52.	4me Ballade. F moll	1	—
	La même arr. à 4 mains	—	25
- 53.	Polonaise. As dur	1	—
	La même arr. à 4 mains	—	20
	La même arr. pour 2 Pianos p. L. Röhr	1	5
- 54.	4me Scherzo. E dur	1	5
	Le même arr. à 4 mains	1	5
- 55.	2 Nocturnes. F moll, Es dur	—	20
	Les mêmes arr. à 4 mains	—	20
	Les mêmes arr. p. Viol. avec Piano p. A. Franchomme	—	20
	Les mêmes No. 1. p. Viol. ou Vcllc. av. Piano p. C. Kissner	—	15
- 56.	3 Mazourkas. H dur, C dur, C moll	—	25
	Les mêmes arr. à 4 mains	1	—
- 57.	Berceuse. Des dur	—	15
	La même arr. à 4 mains	—	10
- 58.	Sonate. H moll	1	15
	La même arr. à 4 mains	2	—
	Scherzo tiré de la Sonate pour Piano	—	10
- 60.	Barcarolle. Fis dur	—	20
	La même arr. à 4 mains	—	15
- 61.	Polonaise-Fantaisie. As dur	—	27½
	La même arr. à 4 mains	1	—
- 62.	2 Nocturnes. H dur, E dur	—	22½
	Les mêmes arr. à 4 mains	—	20
- 63.	3 Mazurkas. H dur, F moll, Cis moll	—	20
	Les mêmes arr. à 4 mains	—	15
- 64.	3 Valses. Des dur, Cis moll, As dur	1	—
	Les mêmes séparées à	—	15
	Les mêmes arr. à 4 mains à	—	10
- 65.	Sonate avec Violoncelle. G moll	2	—
	La même arr. à 4 mains	1	20
	La même arr. p. Piano et Violon p. F. David	2	—
	Thematisches Verzeichniss der im Druck erschienenen Compositionen von Fr. Chopin. n.	1	—
	Portrait v. Fr. Chopin. Stahlstich nach dem Medaillon von Bovy. Radirt von Schauer. Fol. n.	—	15

Druck von Breitkopf und Härtel in Leipzig.

Hochschule für Musik und Tanz Köln

Zur Guitarre.

IMPROMPTU
für Pianoforte

componirt und

Frau Ida Ziegler in Winterthur

zugeeignet

von

FERDINAND HILLER.

Op. 97. Pr. 7½ Ngr.

Eigenthum der Verleger.
Eingetragen in das Vereins-Archiv.

LEIPZIG, FR. KISTNER.

PARIS, J. MAHO.

2542.

ZUR GUITARRE.

IMPROMPTU.

Moderato.

Ferd. Hiller Op. 97.

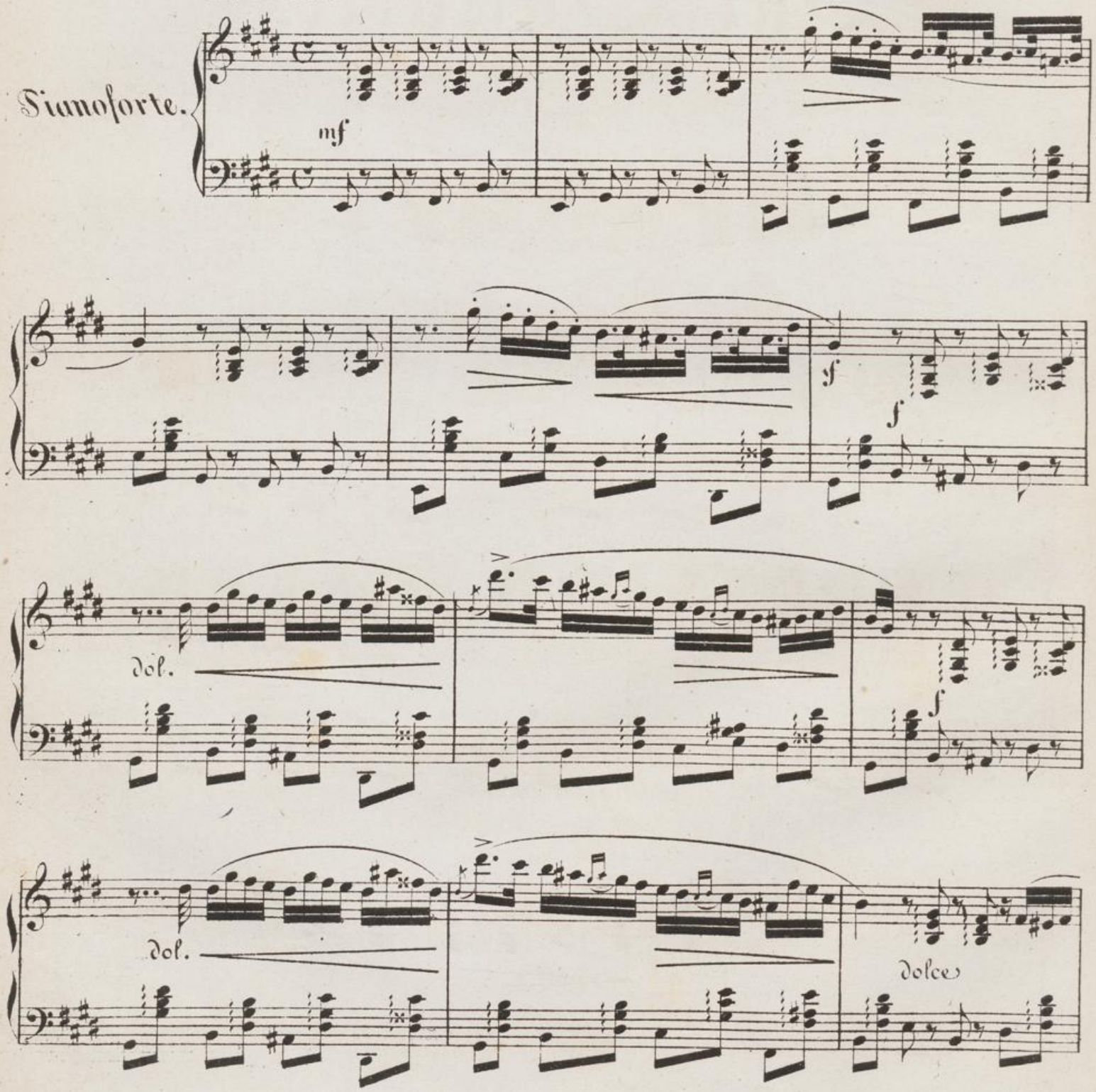

Stich & Druck von Fr. Kistner in Leipzig.

Ped.

cresc.

f

Ped.

mf

cresc.

f

poco rit.

Ped.

a tempo

dolce

ten.

Ped.

ten.

mf

cresc.

Ped.

f

f

p

espress.

f

dolce

3

f

dolce

Ped.

f

dolce

ten.

f

dolce

f sf

tr

espressivo

Ped.

ten.

p

dimin.

pp ppp

Ped. Ped. Ped.

FINE.

Hochschule für
Musik und Tanz Köln

Zur freundschaftlichen Erinnerung
an Dr. Hompesch

Ferd. Hiller

GAVOTTE, SARABANDE, COURANTE

für das

Pianoforte

componirt

und

FRAU BETTY SCHOTT GEB. VON BRAUNRASCH

zugeeignet

von

FERDINAND HILLER.

Op. 115.

Eigenthum der Verleger.

Leipzig, Breitkopf & Härtel.

Paris, J. Maho.

Eingetragen in das Vereinsarchiv.

11097.

Hochschule für
Musik und Tanz Köln

GAVOTTE.

Ferdinand Hiller, Op. 115. No 1.

Praeludium.

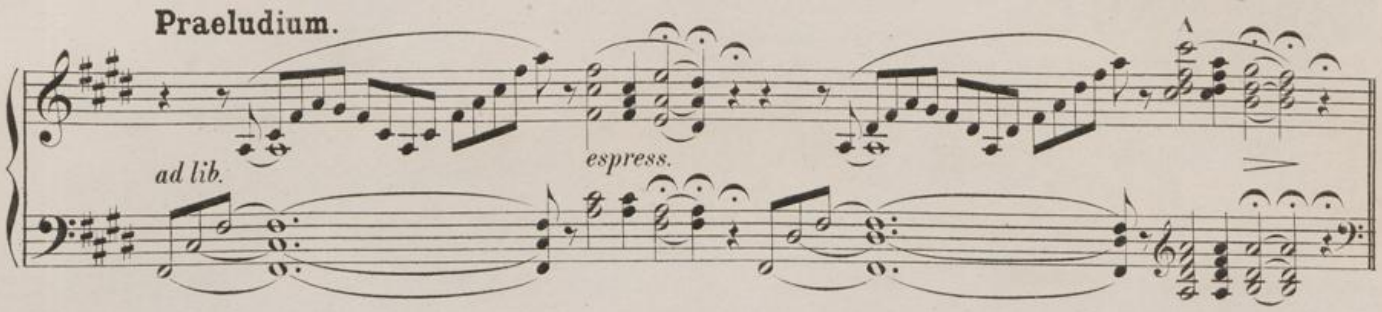

Gavotte.
Allegro non troppo.

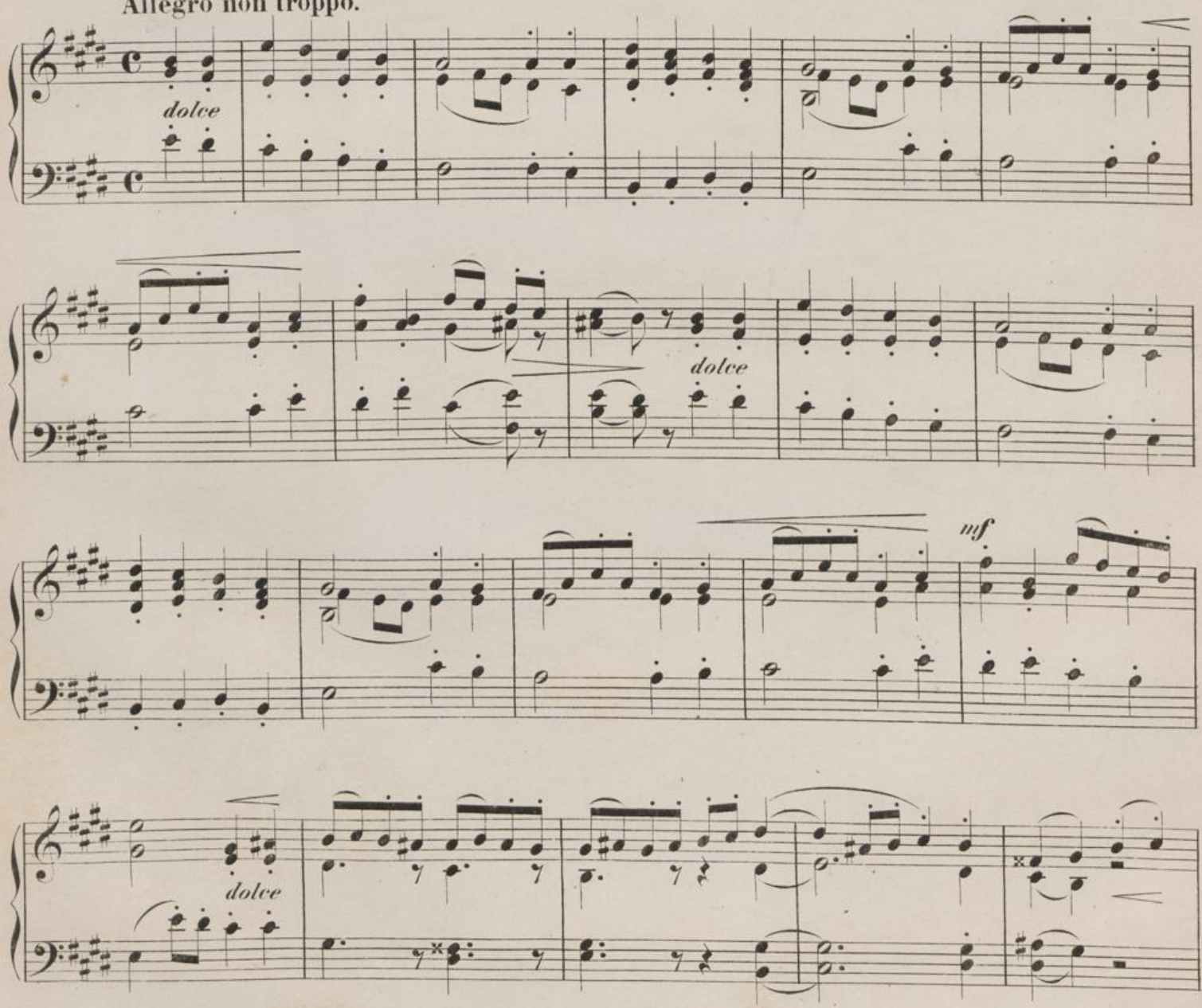

Stich, Druck und Verlag von Breitkopf & Härtel in Leipzig. 11097 (1)

cresc.

f decresc. dolce

cre - - - scen - - - do f

decresc. dolce p poco cre - - - - -

staccato

scen - - do mf espressivo

p poco cresc. mf espressivo

staccato legato

cresc.

f

dolce

decresc.

dolce

sempre cre - - scen -

do

f

decresc.

dolce

ten.

ten.

ten.

ten.

ten.

ff

ten. ten. staccato

sf sf sf

p ten. f

ten.

ff

ten. ten. cresc.

p

f

ff

staccato

ten.

ten.

dim.

dolce

poco a poco più f

poco rit.

dolce

a tempo

staccato

poco cresc.

mf

f

dim.

dolce

cresc.

più f

cresc.

staccato

mf

f

ten. ten.

ff

ten.

ten.

staccato

dim.

dolce

poco rit. a tempo

p pp dolce staccato

ten. ten. ten. ten.

espress. legato

mf cresc. f dolce legato

dolce

p

11097
(1)

Hochschule für
Musik und Tanz Köln

cre - - - - scen - - - do

ff

dolce

staccato

dolce

cre - - - scen - - do

f

p

molto cresc.

f

ff

SARABANDE.

Andante un poco maestoso.

Ferdinand Hiller, Op. 115. № 2.

molto espressivo

poco dim.

f

meno f

f

pp

f

legato

pp

mf

espress.

f

Stich, Druck und Verlag von Breitkopf & Härtel in Leipzig.

11097
(II)

Hochschule für
Musik und Tanz Köln

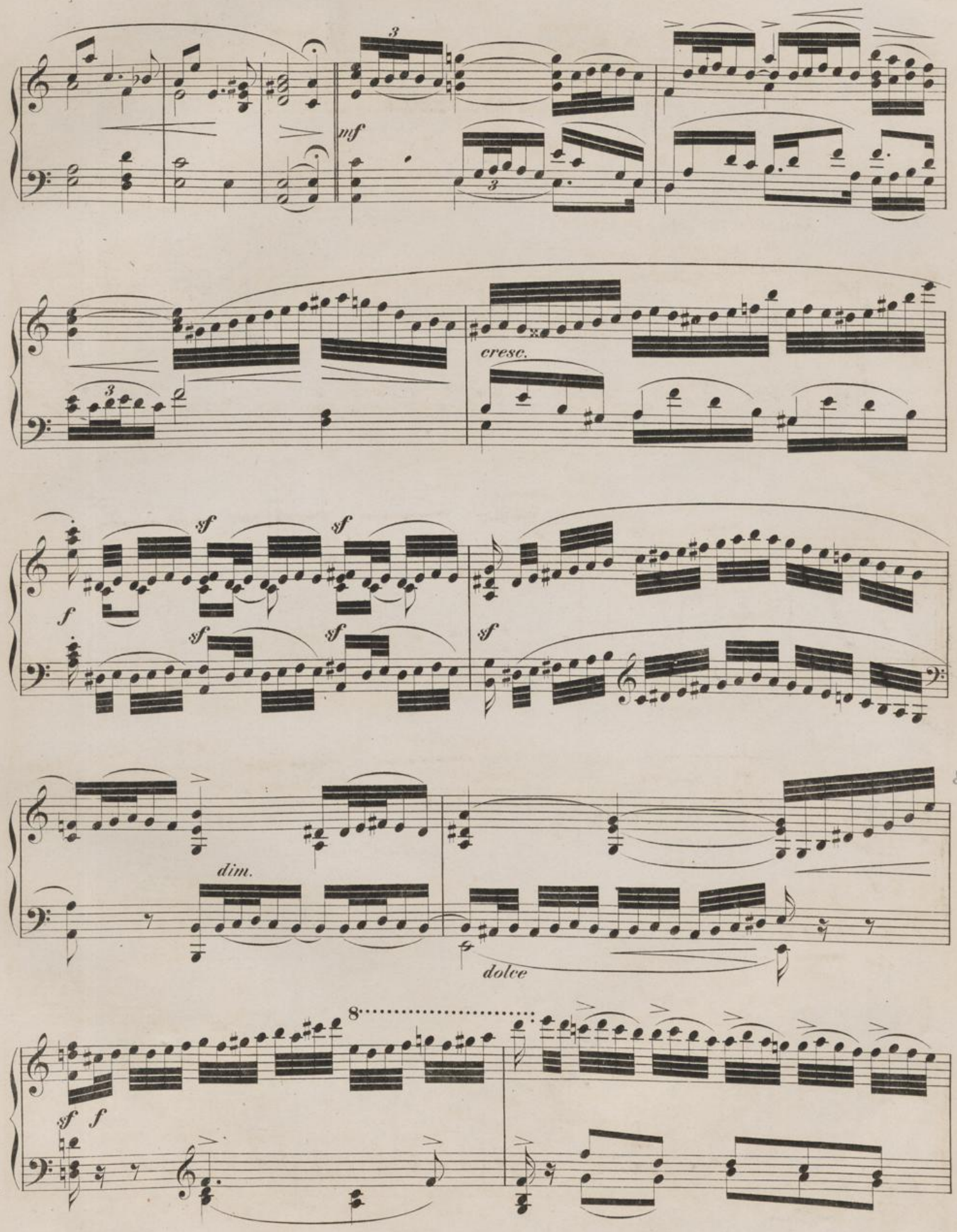
mf
cresc.
f
sf
dim.
dolce
8

8

sf

espress.

tr

f

dim.

cresc.

ff

sf

sf *sf* *sf*

f

p

12

cresc.

11

11

Ped. ✻ Ped. ✻ Ped. ✻

f *decresc.*

Ped. ✻

dplce *cresc.*

Ped. ✻ Ped. ✻ Ped. ✻

f *decresc.*

Ped. ✻

molto cresc.

Ped. ✻ Ped. ✻ Ped. ✻

8 8

ff *dim.*

Ped. ✻

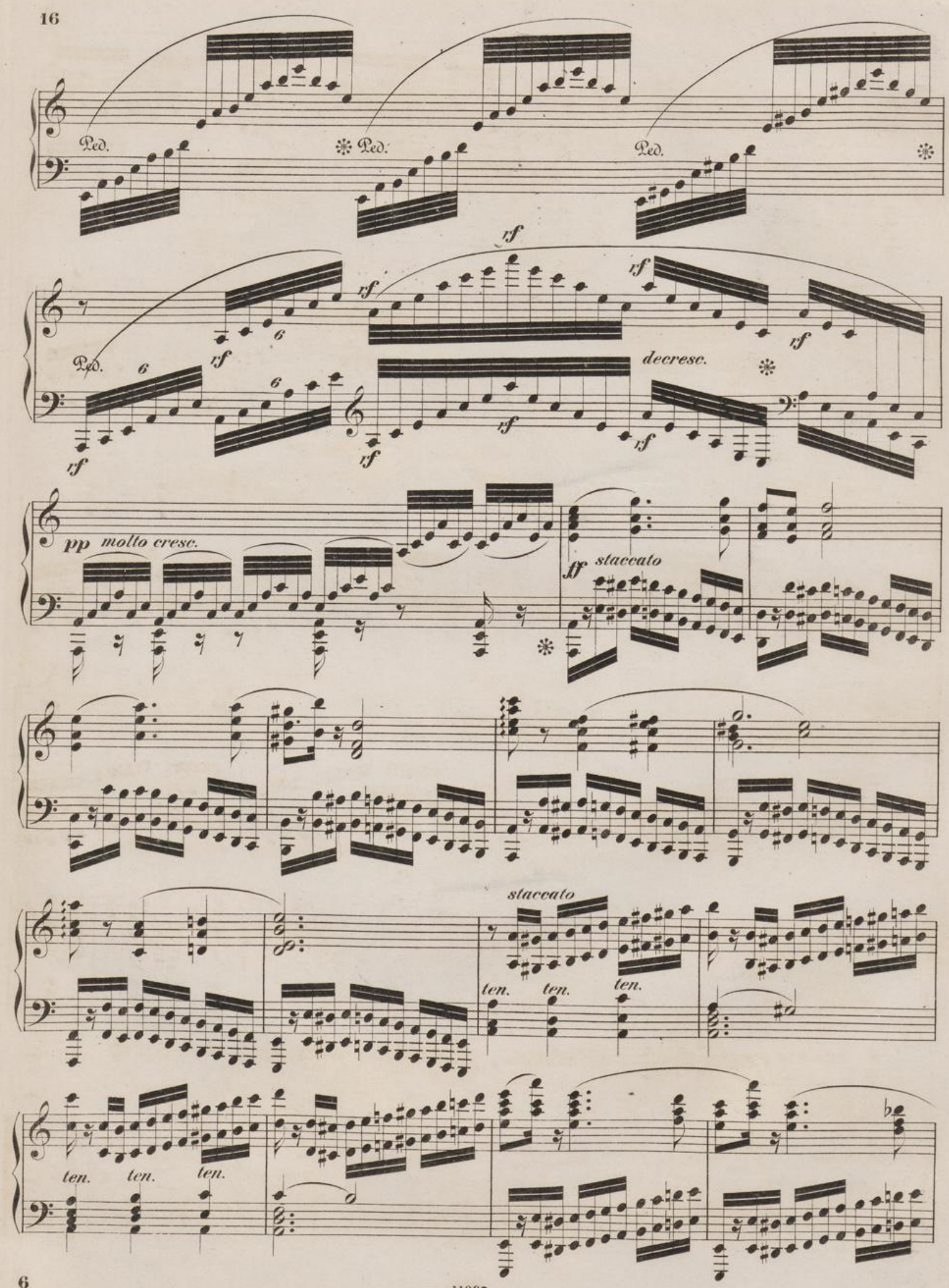
Ped.
Ped.
Ped.
rf
rf
rf
rf
rf
rf
rf
rf
rf
decresc.
pp molto cresc.
ff staccato
staccato
ten.
ten.
ten.
ten.
ten.
ten.

11097
(II)

mf mf mf mf ff

Ped. Ped. Ped. Ped. Ped.

espress. dim.

dolce cresc. p pp

COURANTE.

Presto.

Ferdinand Hiller, Op. 115. No 3.

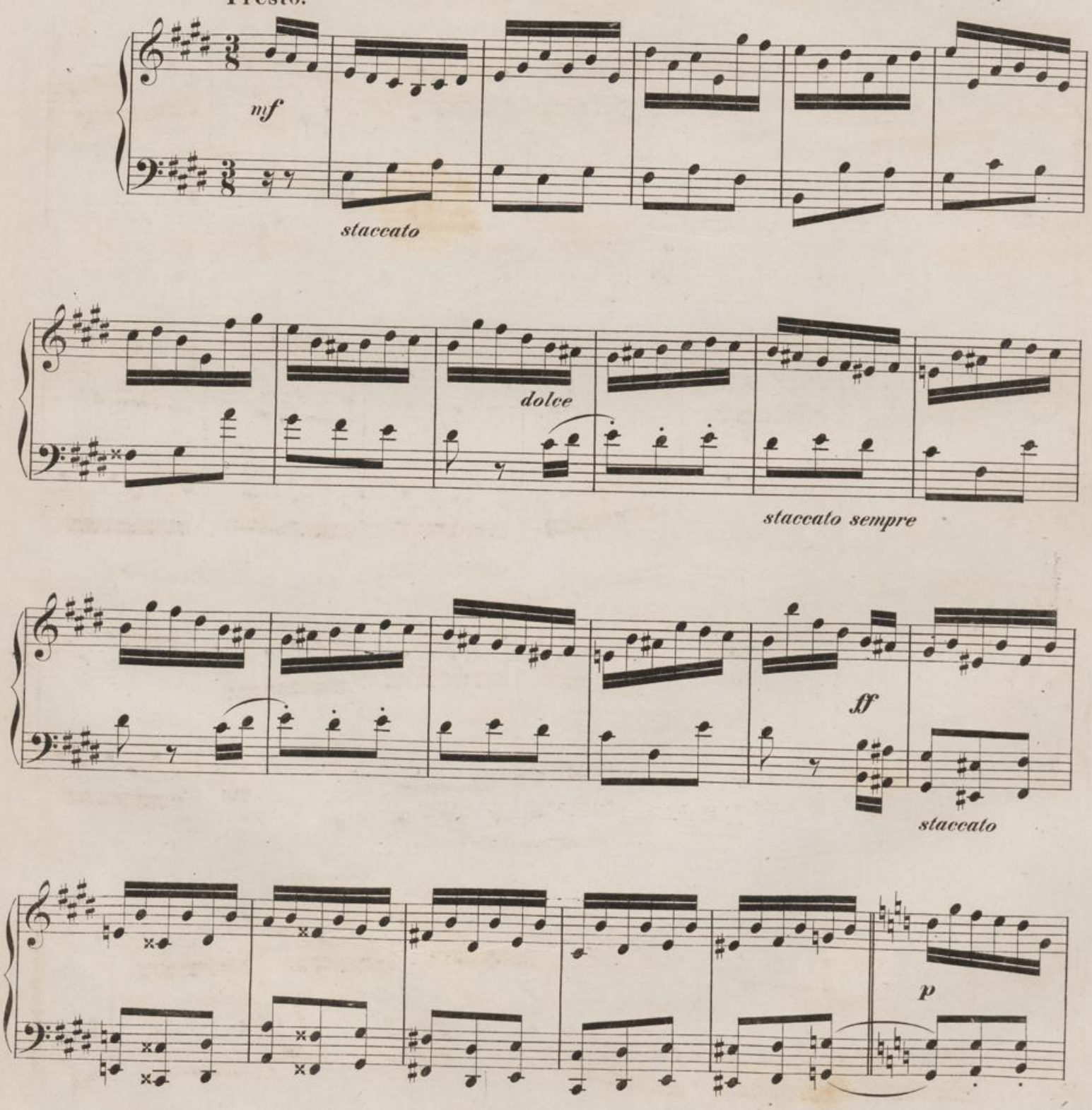

Stich, Druck und Verlag von Breitkopf & Härtel in Leipzig.

11097
(III)

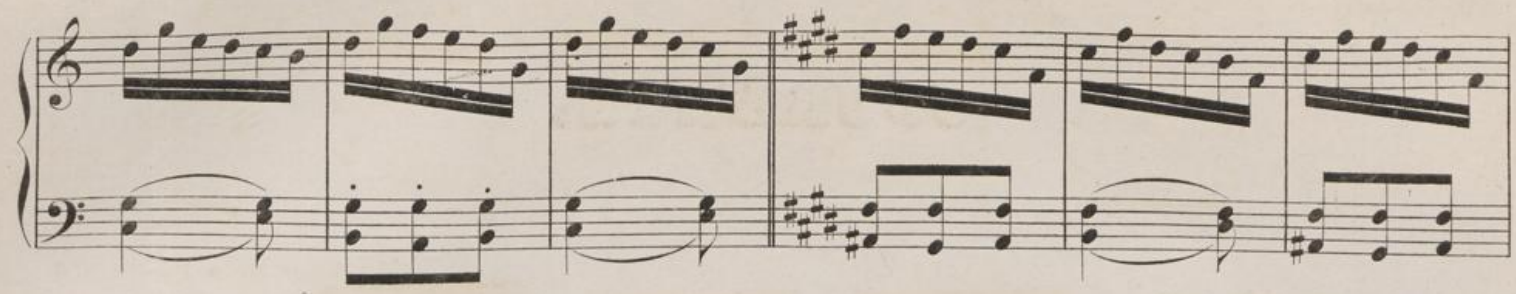

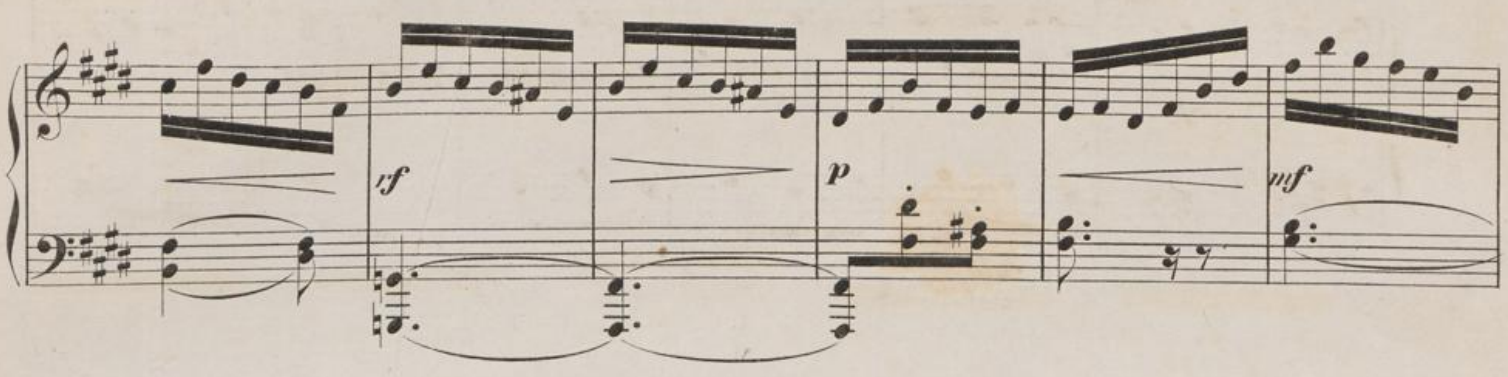

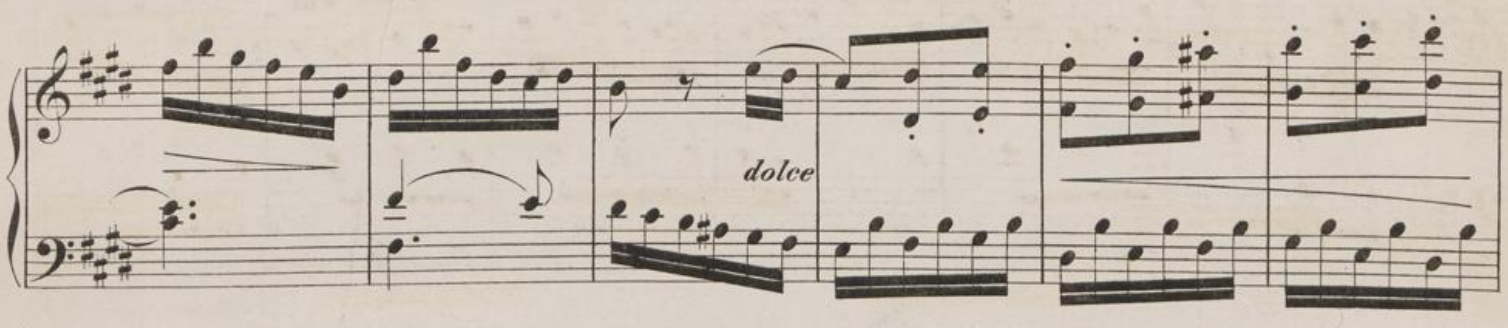

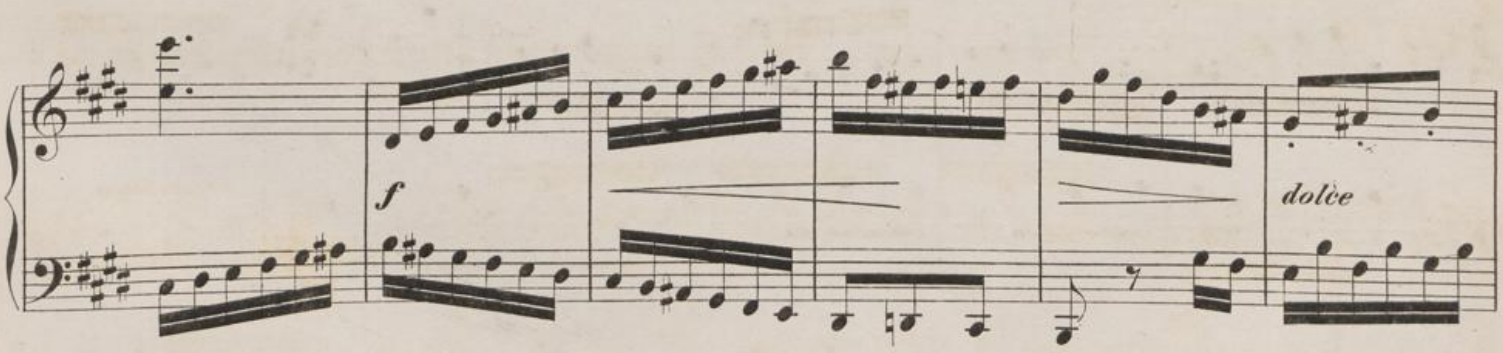

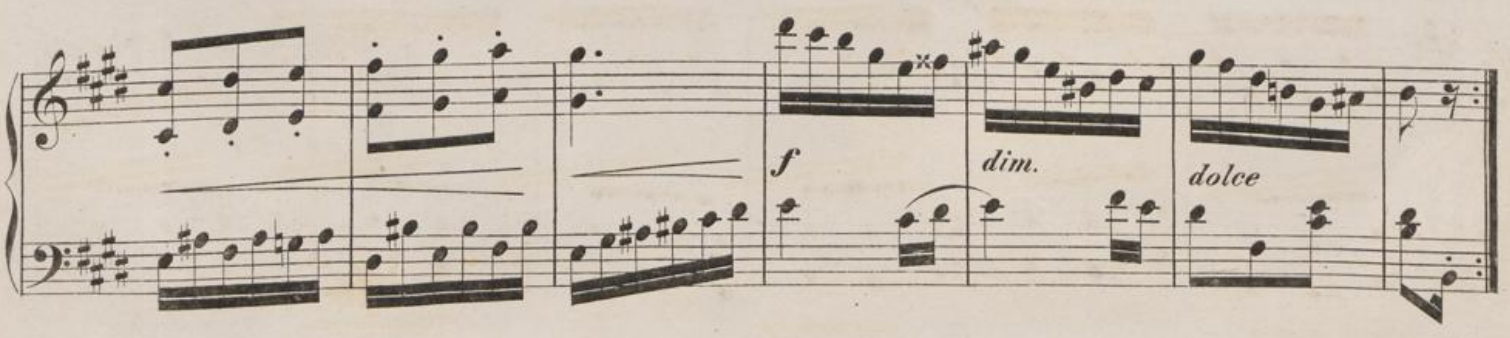

Hochschule für
Musik und Tanz Köln

dolce

sf dolce

staccato

sf dolce

staccato

sf

sf

sf

f

p

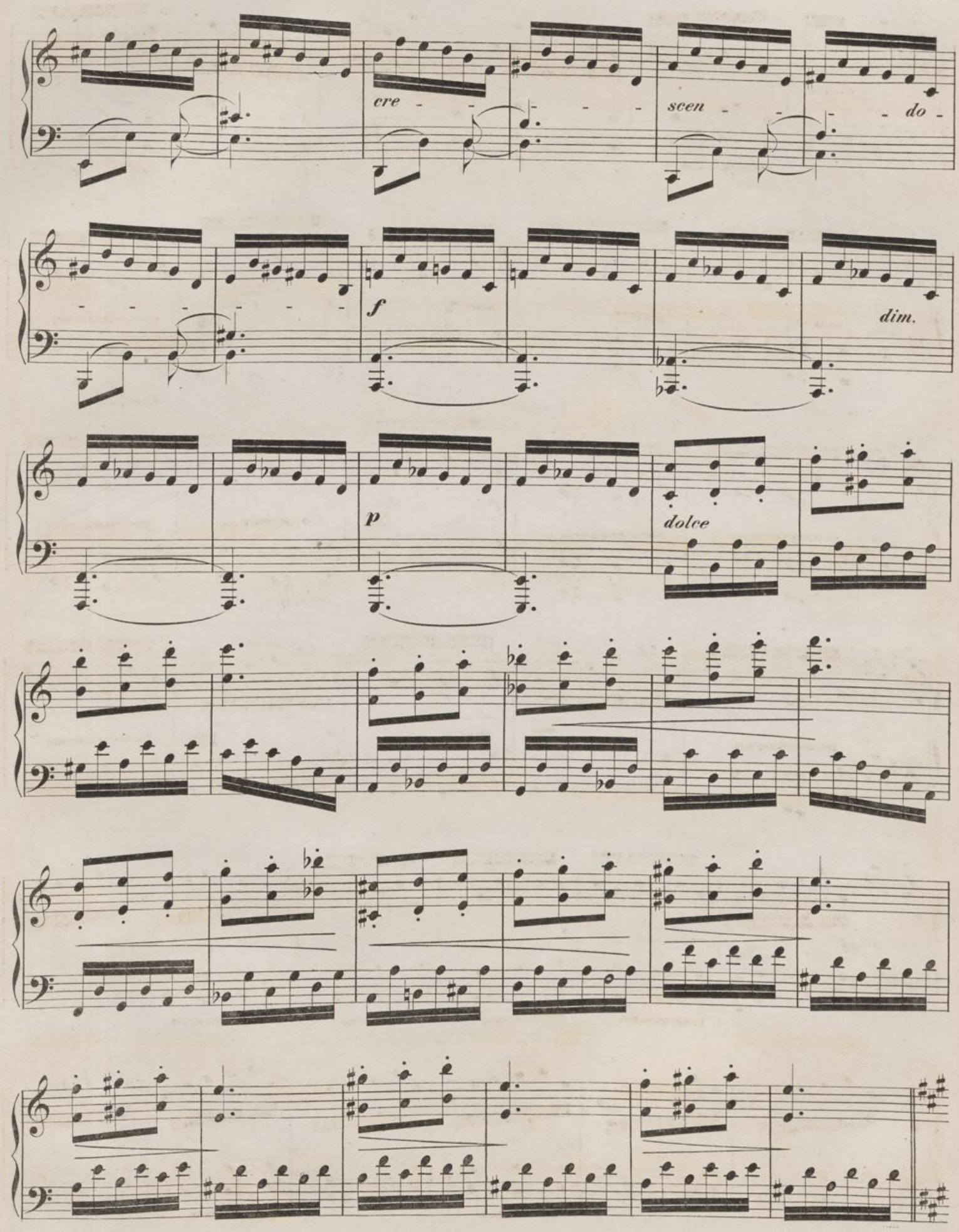
cre - - - - - scen - - - - do -
f
dim.
p
dolce

staccato il Basso

f

f

dolce

dim.

poco rit. *a tempo*

dolce

staccato

ff

p

mf

p

con grazia

ff

dolce

ff

dolce

staccato

staccato

f

f

f

dim.

ff

sf

11097
(III)

Hochschule für
Musik und Tanz Köln

sf *sf*

p

molto cresc.

8

f *ff*

Hochschule für
Musik und Tanz Köln

SECHS
Clavierstücke

Frau Camille Dubois geb. O'Meara

zugeeignet

von

FERDINAND HILLER.

OP. 130. — **Complet** *Pr. 1 Thlr. 15 Ngr.*

Einzeln:

№ 1. BALLADE	*Pr. 10 Ngr.*	№ 4. RONDINO	*Pr. 10 Ngr.*
№ 2. IDYLLE	*Pr. 12½ Ngr.*	№ 5. GHASEL	*Pr. 7½ Ngr.*
№ 3. ROMANZE	*Pr. 7½ Ngr.*	№ 6. TOCCATA	*Pr. 10 Ngr.*

Eigenthum des Verlegers.
Eingetragen in das Vereins-Archiv.

LEIPZIG, FR. KISTNER.

3162.
3163 _ 3168.

Lith. v. Friedr. Krätzschmer, Leipzig.

WEBER

Hochschule für
Musik und Tanz Köln

IDYLLE.

Allegretto con moto.

Ferd. Hiller Op. 130 №2.

PIANO.

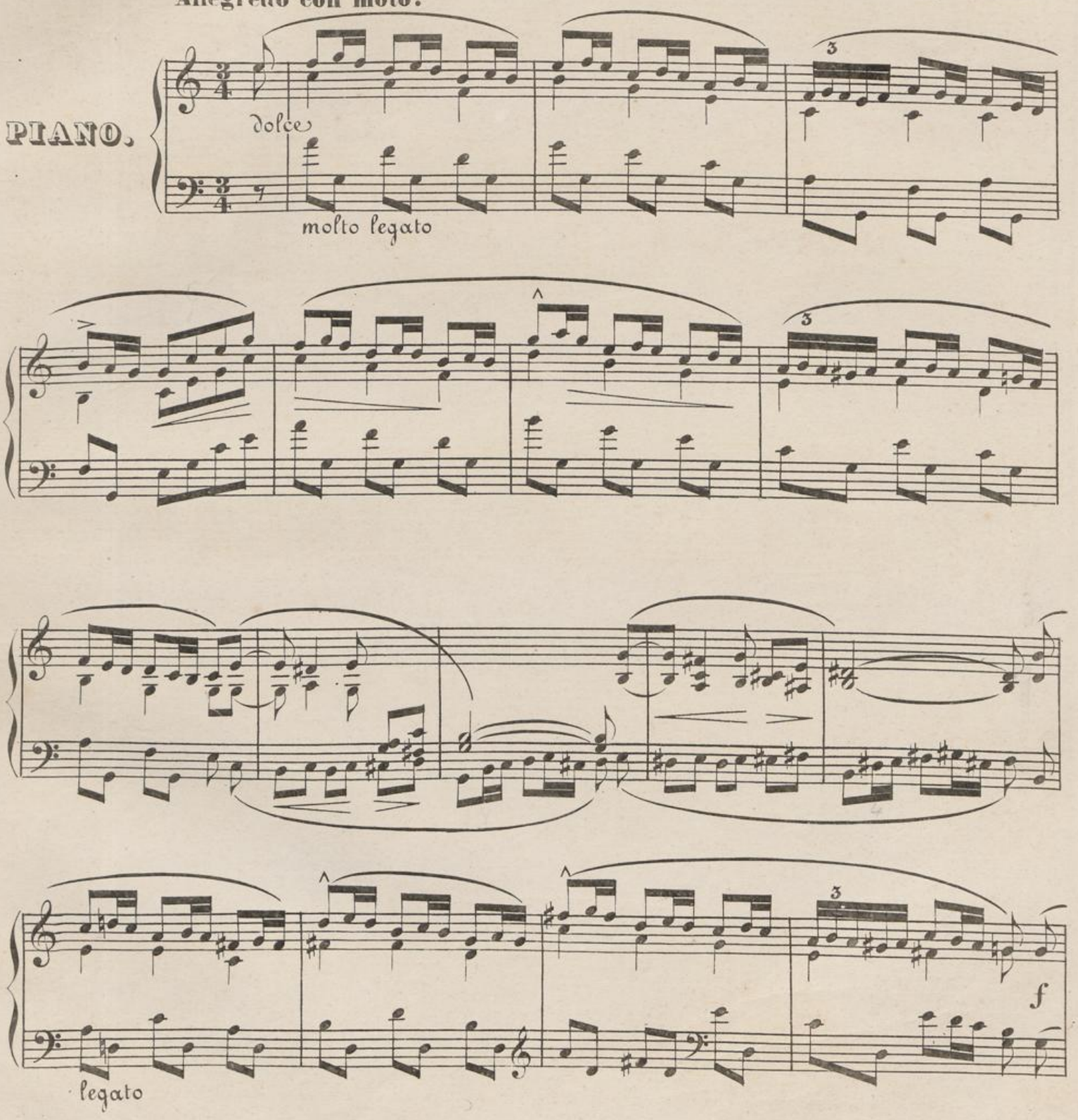

Stich & Druck von Fr. Kistner in Leipzig.

3162.3164.

Ped. Ped. Ped.

Ped. Ped.

dolce

Ped. molto legato

3

dolcissimo e molto

Ped.

legato

Ped. * Ped. * Ped. * Ped. * Ped. *

pp

Ped. * Ped. * Ped. * Ped. * Ped. *

16

dol.

Ped. * Ped. * Ped. * Ped. *

3

legato

3

pf

mf

M.S.

Ped. ✻ Ped. ✻ Ped. ✻ Ped.

p

✻ Ped. ✻ Ped. ✻ Ped.

f f

✻ Ped. ✻ Ped.

decresc. ^ f

dolce mf

M.S.

decresc.

p

Ped

Ped

Ped

Ped

Ped.

Ped

dol.

decresc.

Ped

3

f

p ff p f

Ped. Ped. Ped. Ped.

Ped.

M.S.

p

Ped. Ped. Ped. Ped.

f f f

Ped. Ped.

dolce cresc.

decresc.

dolce

molto legato

leggierissimo

Ped. ✻ Ped. ✻

Ped. ✻ Ped. ✻ Ped. ✻ Ped. ✻

Hochschule für Musik und Tanz Köln

Hochschule für
Musik und Tanz Köln

SECHS
Clavierstücke

Frau Camille Dubois geb. O'Meara

zugeeignet

von

FERDINAND HILLER.

OP. 130. Complet *Pr. 1 Thlr. 15 Ngr.*

Einzeln:

№ 1. BALLADE	*Pr. 10 Ngr.*	№ 4. RONDINO	*Pr. 10 Ngr.*
№ 2. IDYLLE	*Pr. 12½ Ngr.*	№ 5. GHASEL	*Pr. 7½ Ngr.*
№ 3. ROMANZE	*Pr. 7½ Ngr.*	№ 6. TOCCATA	*Pr. 10 Ngr.*

Eigenthum des Verlegers.
Eingetragen in das Vereins-Archiv.

LEIPZIG, FR. KISTNER.

3162.
3163 — 3168.

Lith. v. Friedr. Krätzschmer, Leipzig.

WEBER

Bücherei
der
staatl. Hochschule für Musik
Köln
F/ 1362

Hochschule für
Musik und Tanz Köln

RONDINO.

Ferd. Hiller Op. 130 № 4.

Allegro leggiero.

PIANO.

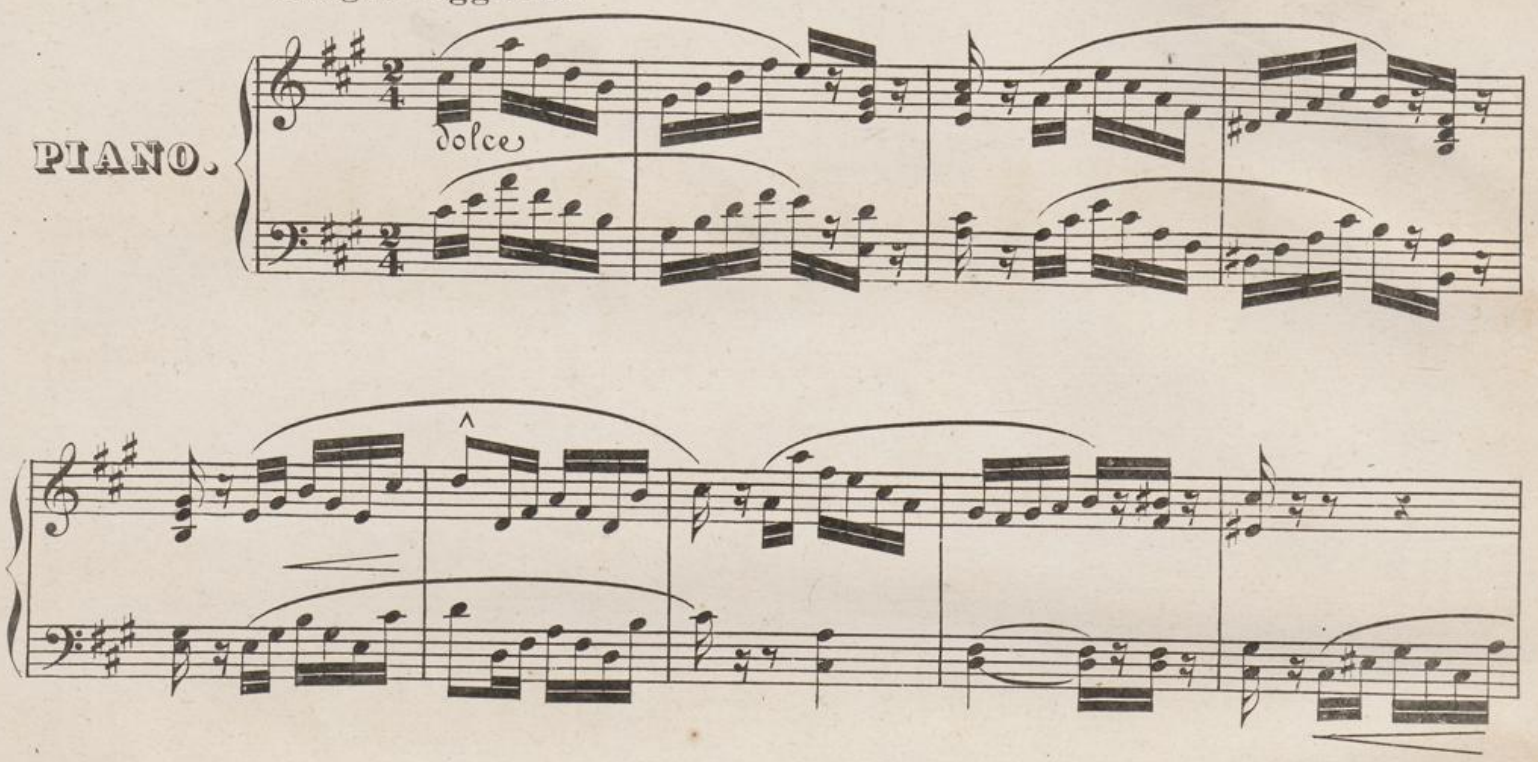

2 Stich & Druck von Fr. Kistner in Leipzig.

3162. 3166.

sf Dolce

f

f

p

Dolce

f

cresc.

f ff

Dolce

cresc.

ff

Dolce

Ped.

sempre più f

ff

dolce

cresc.

f

sf dolce

sf dolce

f dolce

Hochschule für Musik und Tanz Köln

molto cresc.

ff

Ped. ✻

p

legato

dol.

leggier.

p

f

dolce

cresc.

decresc.

pp

ff

Hochschule für
Musik und Tanz Köln

HERRN ROBERT von KEUDELL
freundschaftlichst zugeeignet.

MODERNE SUITE

FÜR

Pianoforte

VON

FERDINAND HILLER.

OP. 144. Pr. 1 Thlr. 10 Ngr.

N°1. Preludio	Pr. 7½ Ngr.	N°4. Ballata	Pr. 7½ Ngr.
N°2. Alla Polacca	„ 7½ „	N°5. Alla Marcia	„ 10 „
N°3. Intermezzo	„ 10 „	N°6. Alla Cosacca	„ 12½ „

Eigenthum des Verlegers.

LEIPZIG, VERLAG VON F. E. C. LEUCKART.
(CONSTANTIN SANDER.)
London, Novello, Ewer & Co

Lith. Anst. v. C. G. Röder, Leipzig.

Hochschule für Musik und Tanz Köln

Preludio.

Allegro. Ferd. Hiller, Op. 144. №1.

La melodia molto marcata espressiva e sempre legata

f

Ped. *marcato e staccato*

Ped.

Ped. *simile*

p

Ped. *come prima.*

Druck und Druck der Roder'schen Officin in Leipzig.

F. E. C. L. 2359

cre – – – scen – – do *f*

Ped. ✻

Ped. ✻ Ped. ✻ *decresc.*

f

p

simile

f

Hochschule für Musik und Tanz Köln

crescendo

mf

f

p

simile

f

cre - - - - scen -

do - - - -

sempre

Hochschule für
Musik und Tanz Köln

ff

molto marcato.

pp

poco crescendo

dolce

dolce

dimin.

Ped.

Alla Polacca.

Ferd. Hiller, Op. 144. No 2.

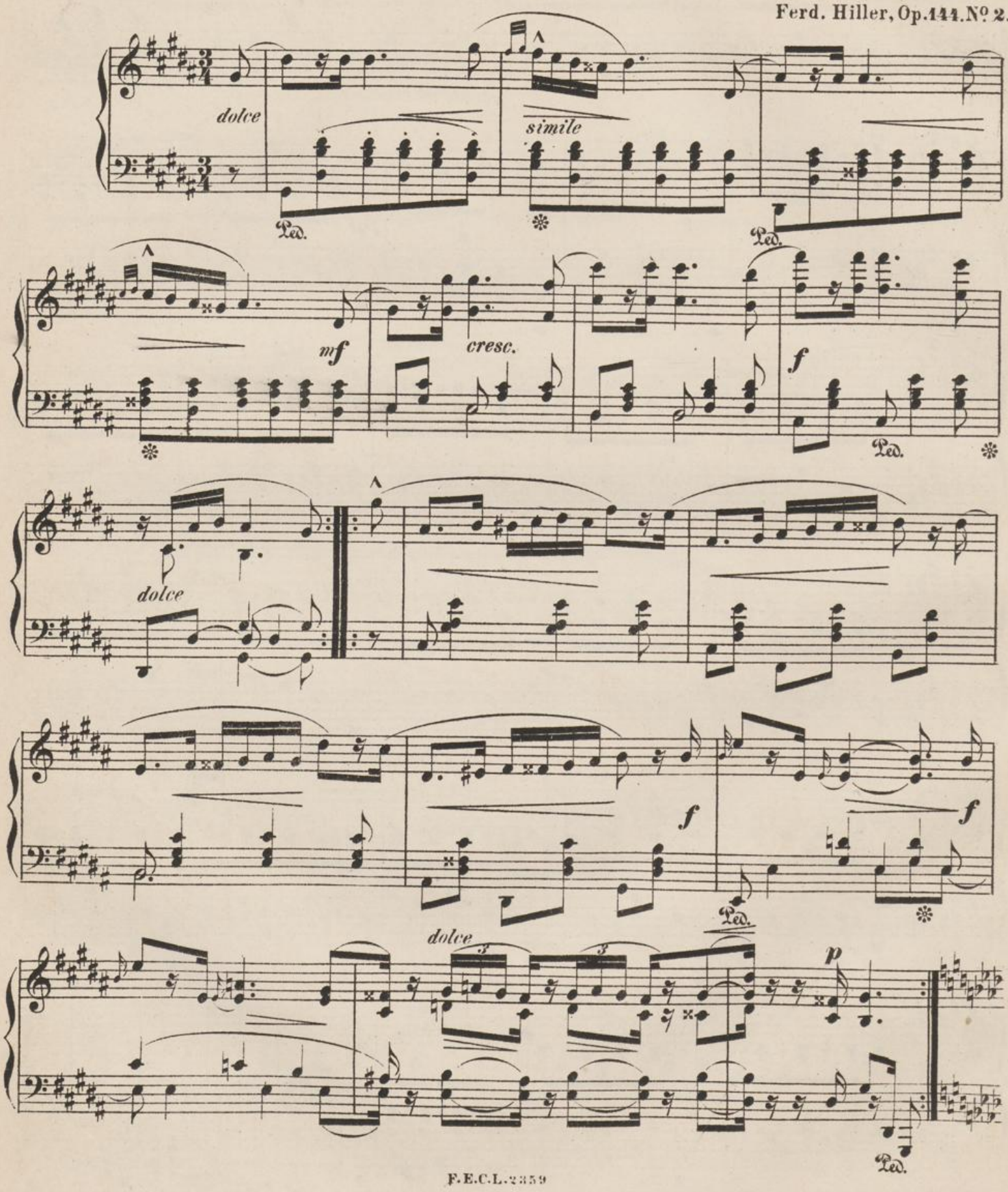

mf la melodia

Ped.

simile

ff

f

Ped. Ped. Ped. Ped.

dolce

dolce cresc.

f

dol.

Ped. Ped.

ff

decresc.

p

Ped. Ped. Ped.

Hochschule für Musik und Tanz Köln

dolce

mf

cresc.

f

dolce

f

dolce

f

p

Ped.

pp

Ped.

ff

f

decrese.

p

Ped.

Hochschule für
Musik und Tanz Köln

Intermezzo.

Allegro grazioso.

Ferd. Hiller, Op. 144. Nº 3.

dolce

dol.

Hochschule für
Musik und Tanz Köln

p

Ped. ✻ Ped. ✻

dolce cresc.

f

dol.

ff

dim.

p

m.d.

m.d.

Hochschule für
Musik und Tanz Köln

p

pp

f

p

f

p

scherzando

cre – – *scen* – – *do*

f

dimin.

dolce

13 8

f

Ped.

8

ff

dol.

decresc.

pp

8

Ped.

Hochschule für
Musik und Tanz Köln

Ballata.

Andante con moto. Ferd. Hiller, Op. 144. No 4.

espressivo

pp

decresc.

p

cresc.

mf

Ped. Ped.

Hochschule für
Musik und Tanz Köln

f *f* *p* *dimin.*

Ped. ✻ Ped. ✻

pp *cresc.* *f*

decresc.

ten. ten. ten.

p *ff* *p* *pp* *ff*

Ped. ✻ Ped. ✻ Ped. ✻ Ped. ✻ Ped. ✻ Ped. ✻

ten. ten. ten. simile

ten. ten. ten. ten. ten. ten. simile

dimin.

lunga

Alla Marcia.

Vivo.

Ferd. Hiller, Op. 144. No 5.

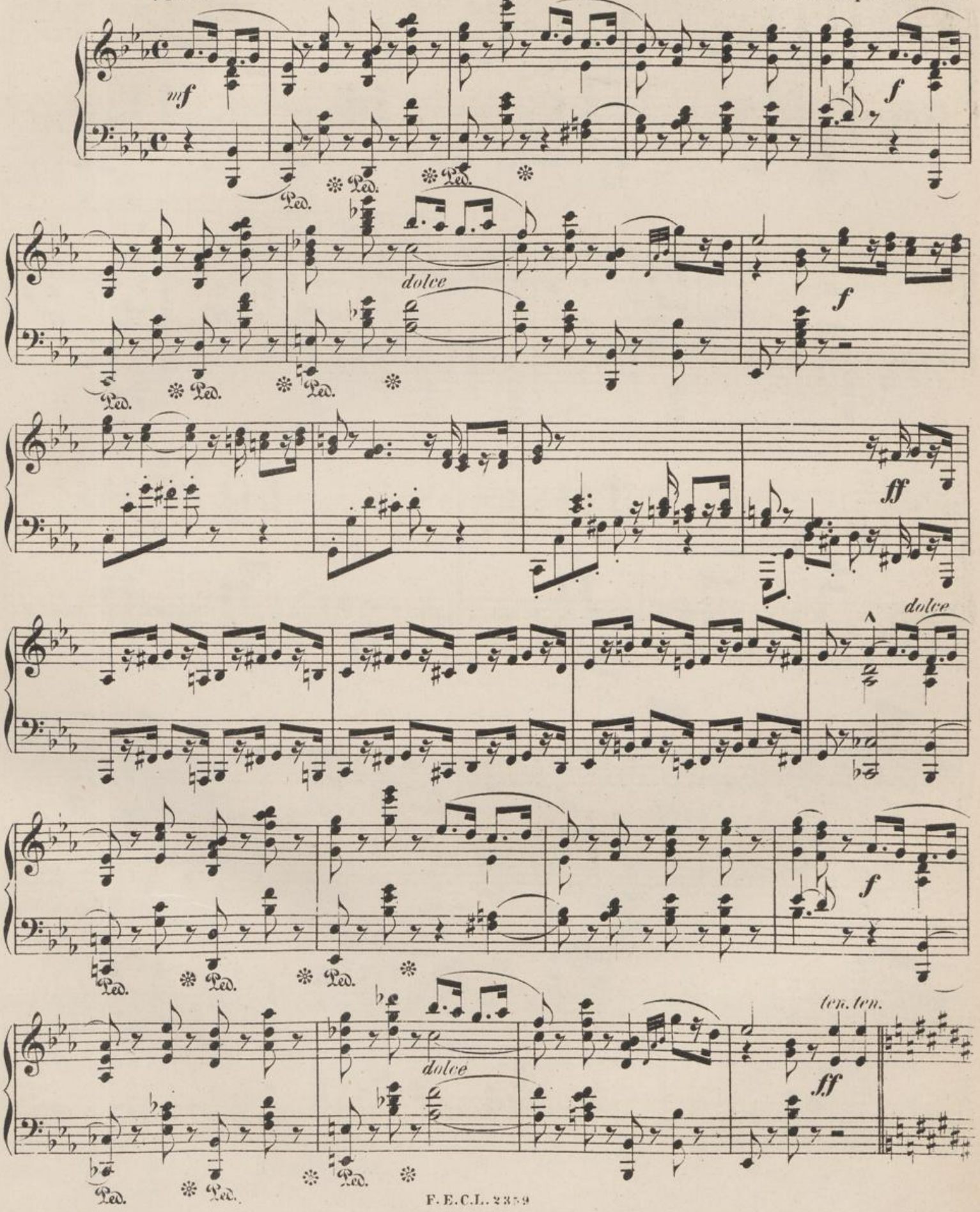

ten. ten.

simile

Ped. ✻ Ped. simile

dimin. dolce

1. ff 2. ff

rinf. rinf. dolce ff

dolce ff

Ped. ✻ Ped. ✻ Ped. ✻ Ped. ✻ Ped. ✻ Ped. ✻ Ped. ✻ Ped. ✻ Ped. ✻

Hochschule für Musik und Tanz Köln

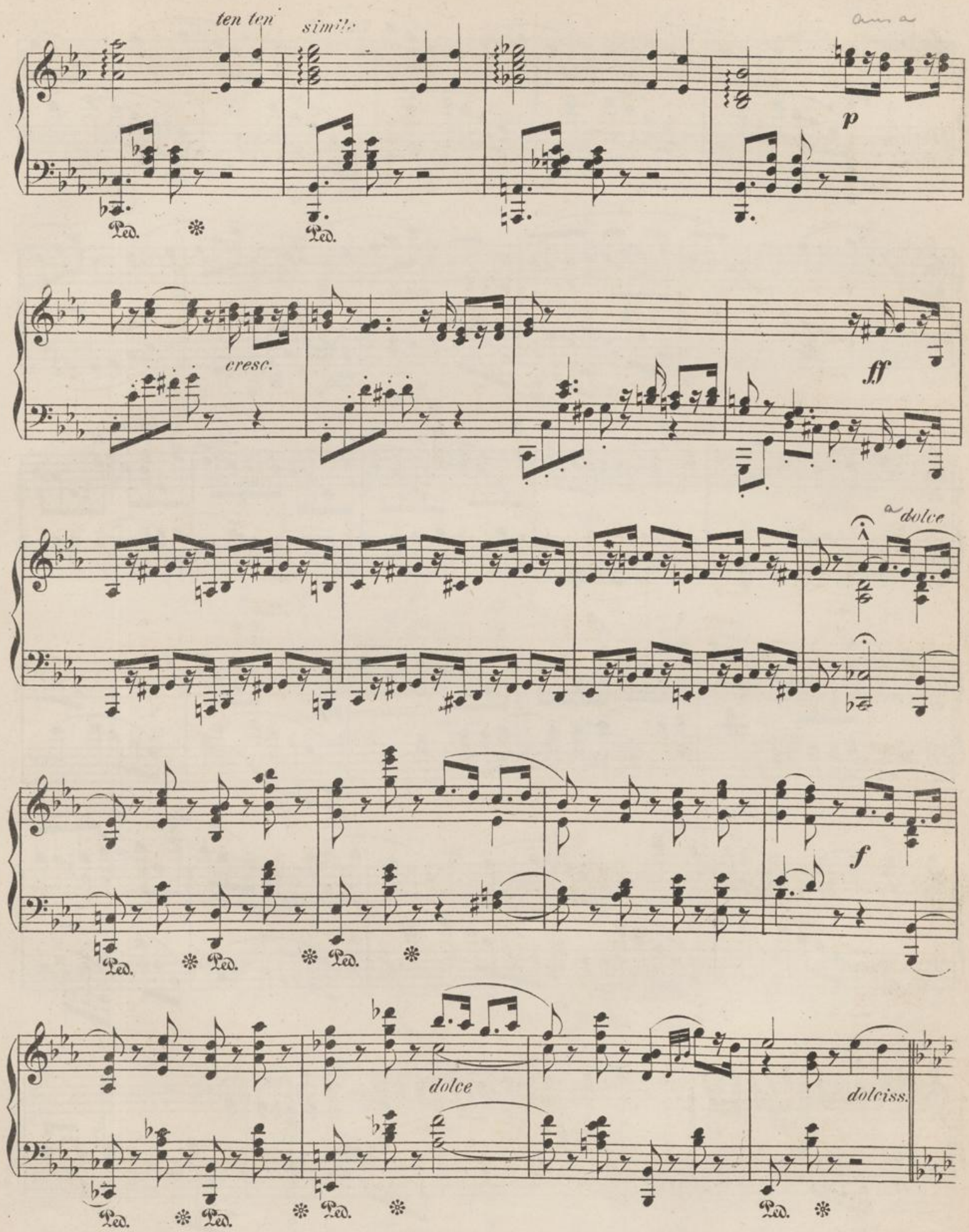
ten ten
simile
p
cresc.
ff
dolce
f
dolce
dolciss.

pp Ped. Ped. Ped.

dolce poco

cresc. espressivo simile

pp Ped.

poco cresc. Ped.

p cresc.

Hochschule für Musik und Tanz Köln

ff

dolce

Ped. Ped. Ped.

f

dolce

Ped. Ped. Ped.

Ped.

molto crescendo

Ped. Ped. Ped. simile

f cresc.

8

ff

Hochschule für
Musik und Tanz Köln

Alla Cosacca.

Allegro con fuoco.

Ferd. Hiller, Op. 144. № 6.

ff *simile*

ten. ten.

sf *sf*

sempre ***ff***

staccato e marcato

* Ped. *simile*

Ped.

sempre ff

ten. ten.

ten. ten.

simile

sf

Hochschule für
Musik und Tanz Köln

ten. ten. ten.

sf sf sf leggieramente sf sf

Ped. staccato *

8

sf

Ped. *

8

sf sf

8

sf sf

Ped. * Ped. *

8

sf

Ped. *

Hochschule für Musik und Tanz Köln

p

Ped.

poco – a – poco

cre – scen – do

Ped.

ff

8

8

Ped. Ped. Ped.

sf *dolce*

staccato

8

8

8

f *p* *cresc.*

dolce

f *poco rit.*

Ped. Ped. Ped. Ped.

a tempo

ff

sempre ff

ten.ten.

ten.ten.

simile

sf

ten. ten.

sf sf

brillante

staccato

dimi

nu en

do

p

p

Ped.

molto cre - - - - - - sven - - - -

8

do

ff

Ped.

Jhrer Durchlaucht

DER FRAU PRINZESSIN

von HESSEN-BARCHFELD

geb. Prinzessin von Hanau

verehrungsvoll zugeeignet.

GHASEL UND WALZER

für

Pianoforte

von

FERDINAND HILLER.

OP. 154.

Pr. 20 Ngr.
Mk. 2.—

Eigenthum des Verlegers. *Eingetragen in das Vereins-Archiv.*

LEIPZIG, FR. KISTNER.

(K. K. Oesterr. goldene Medaille.)

3852.

Friedr. Krätzschmer Nachf.

Hochschule für
Musik und Tanz Köln

Ferd. Hiller Op. 154.

Adagio appassionato.

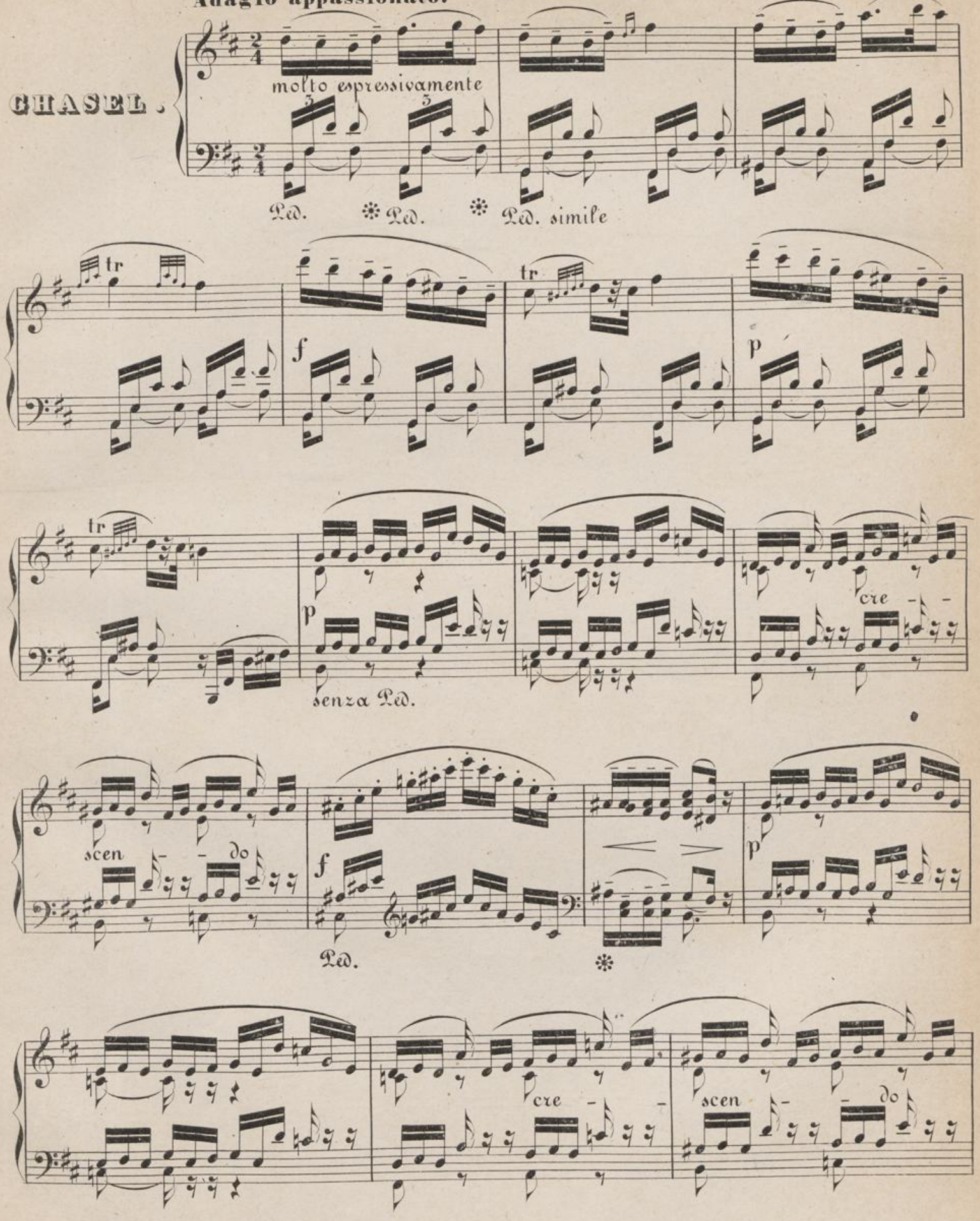

Stich & Druck von Fr. Kistner in Leipzig.

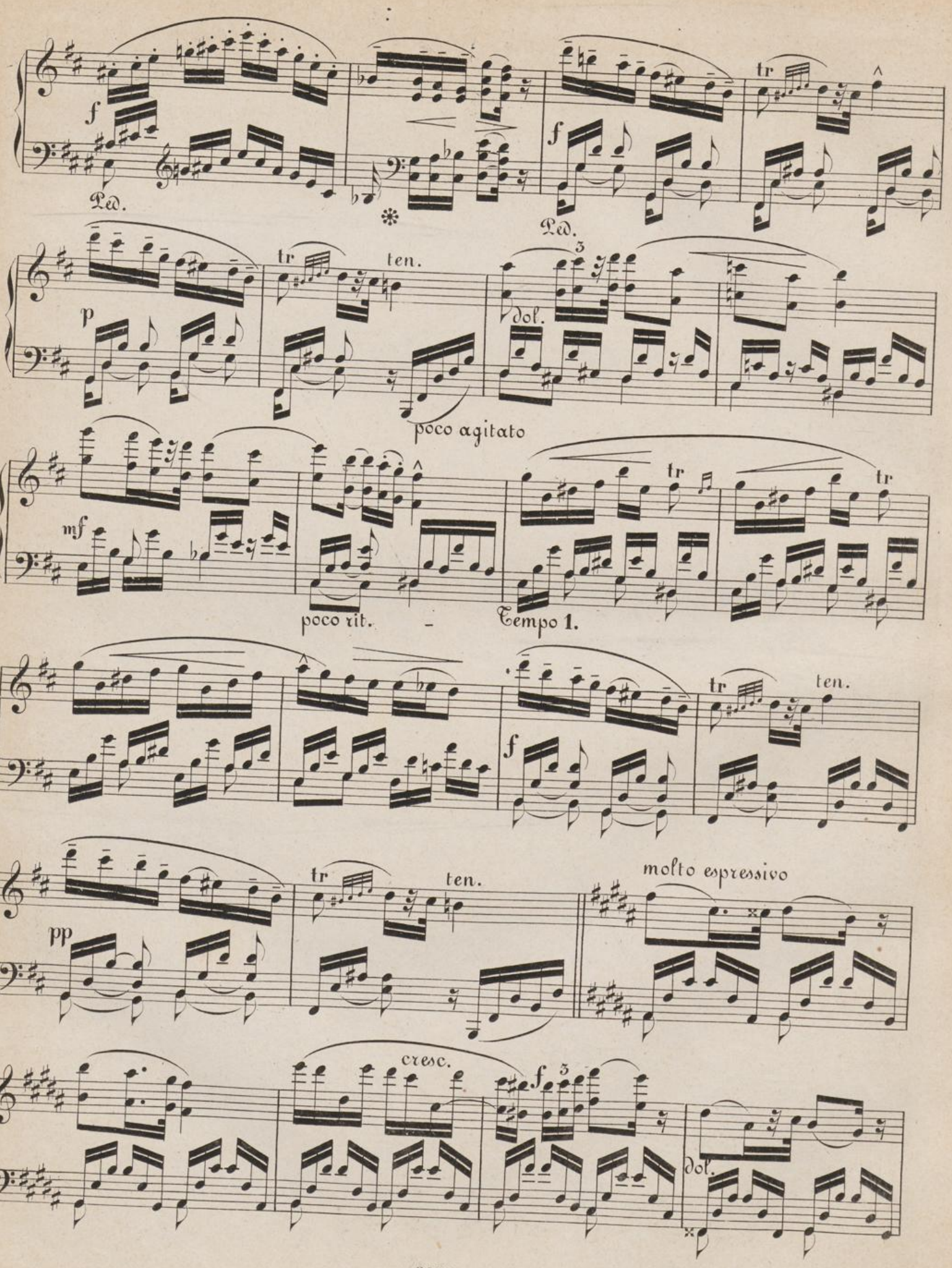
f
Ped.
f
Ped.
tr
p
tr
ten.
dol.
poco agitato
mf
poco rit.
Tempo 1.
tr
tr
f
tr
ten.
pp
tr
ten.
molto espressivo
cresc.
f
dol.

molto cresc.

p

Ped.

p

cresc.

Ped.

pp

tr

ten.

cre - scen - do

tr

f

tr

Ped.

dol.

Ped.

pp

tr

Ped.

tr

Ped.

tr

Ped.

p

pp

Ped.

Ped.

Ped.

WALZER.

Allegro.

dol. poco rit. a tempo dol.

Ped. ✻ Ped. ✻ Ped. ✻ Ped. ✻

Ped. ✻ Ped. ✻ cresc.

Ped. ✻ Ped. p

poco a poco

– – – cre – – – scen – – do

Ped.

f

Ped.

ff

Ped. Ped. Ped.

mf

dol.

pp

Ped.

Ped.

Hochschule für Musik und Tanz Köln

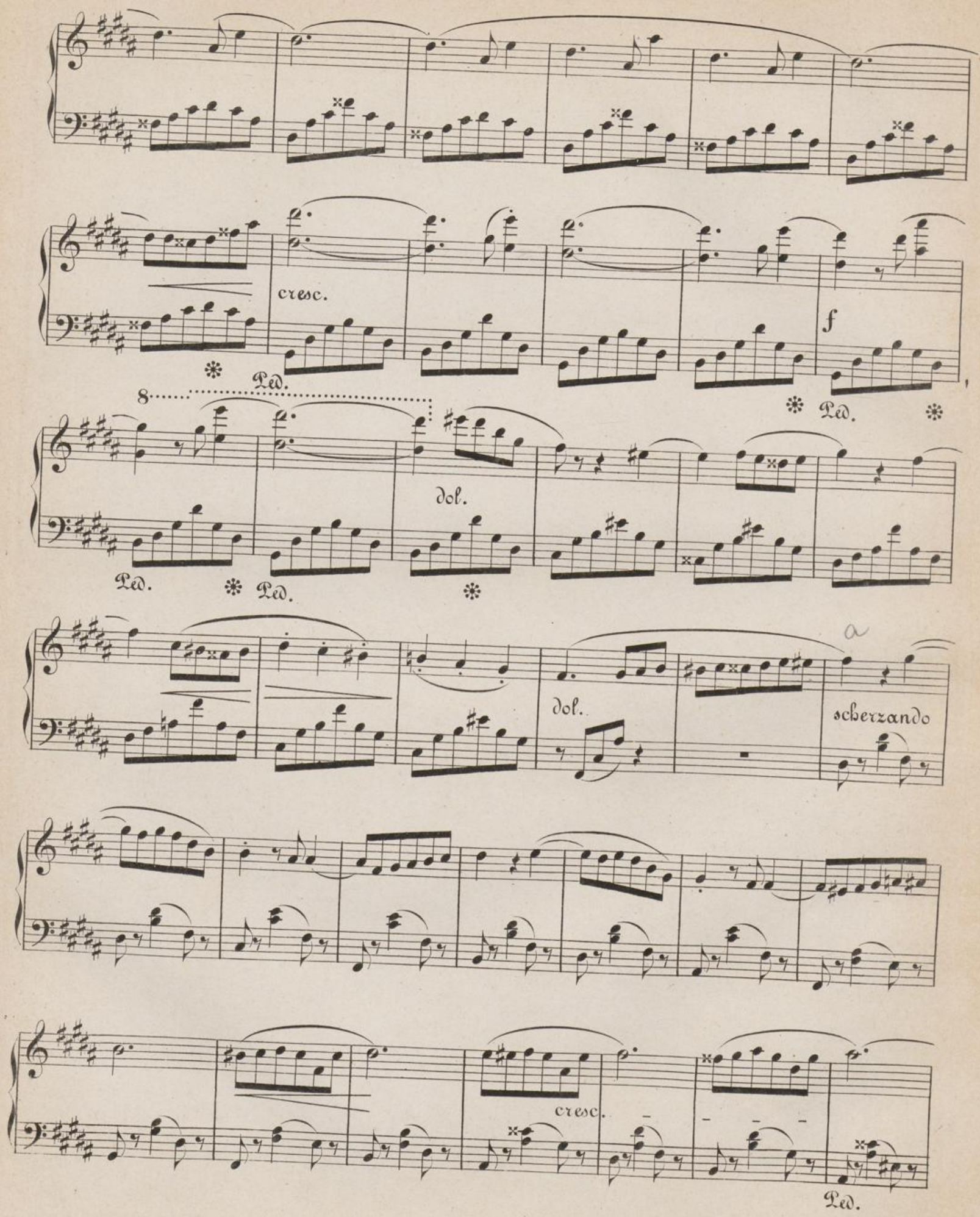
cresc.
f
Ped.
8
dol.
scherzando
cresc.

dol.

3

p

Ped. ✻ Ped. ✻ Ped. ✻ Ped. simile

decresc.

mf

tr tr f dol.

Ped. ✻ Ped. ✻

cresc. f

tr tr sf mf espressivo simile

Ped. ✻ Ped. ✻

molto dimin.

scherzando

sempre staccato

cresc. tr tr

Ped. ✻ Ped. ✻

Hochschule für Musik und Tanz Köln

leggieramente

cresc.

tr

tr

ff

sf

ff

simile

rit. - - a tempo

dim.

dol.

p

dol.

cre - scen -

15

do

f

ff

Ped.

ff

Ped.

ff

Ped.

mf

cresc.

f

8

ff

8va

FINE.

Hochschule für
Musik und Tanz Köln

IMPROMPTU

POUR LE PIANO

COMPOSÉ ET DÉDIÉ

À

MADAME CAPELLI NÉE DE FILIPPI

PAR

FERDINAND HILLER.

PR. 8 GR.

Propriété des Éditeurs.
Enregistré aux Archives de l'Union.

Leipsic, chez Fr. Kistner.
Milan, chez J. Ricordi.

1280.

WEBER

Ferd. Hiller Impr.

IMPROMPTU.

VIVACE.

p staccato.

cres.

dimin.

cres.

f

dimin.

staccato.

ff

p

espressivo.

cres.

cres.

f

p cres.

f

dolce.

f

f

p

f

p

poco *f*

dimin.

p

staccato.

dimin.

cres.

f

f

f

dimin.

espressivo.

cres.

f

cres.

ff

8 ..... loco.

p espressivo il canto.

poco f

p

8 loco.

f Prestissimo.

FINE.

CONCERT

für das

Pianoforte

mit

BEGLEITUNG DES ORCHESTERS

componirt und

FRAU WILHELMINE SZARVADY, GEB. CLAUSS

zugeeignet

von

FERDINAND HILLER.

Op. 69.

für Pianoforte allein
Pr. 1 ℛ 15 ngr.

Eigenthum des Verlegers für alle Länder.

für Pianoforte mit Orchester
Pr. 4 ℛ 15 ngr.

HAMBURG BEI AUG. CRANZ.

Bremen bei A. F. Cranz.

London, Ent. Sta. Hall.

Hochschule für
Musik und Tanz Köln

CONCERTO.

ALLEGRO QUASI FANTASIA.

F. Hiller Op. 69.

Moderato, ma con energia e con fuoco.

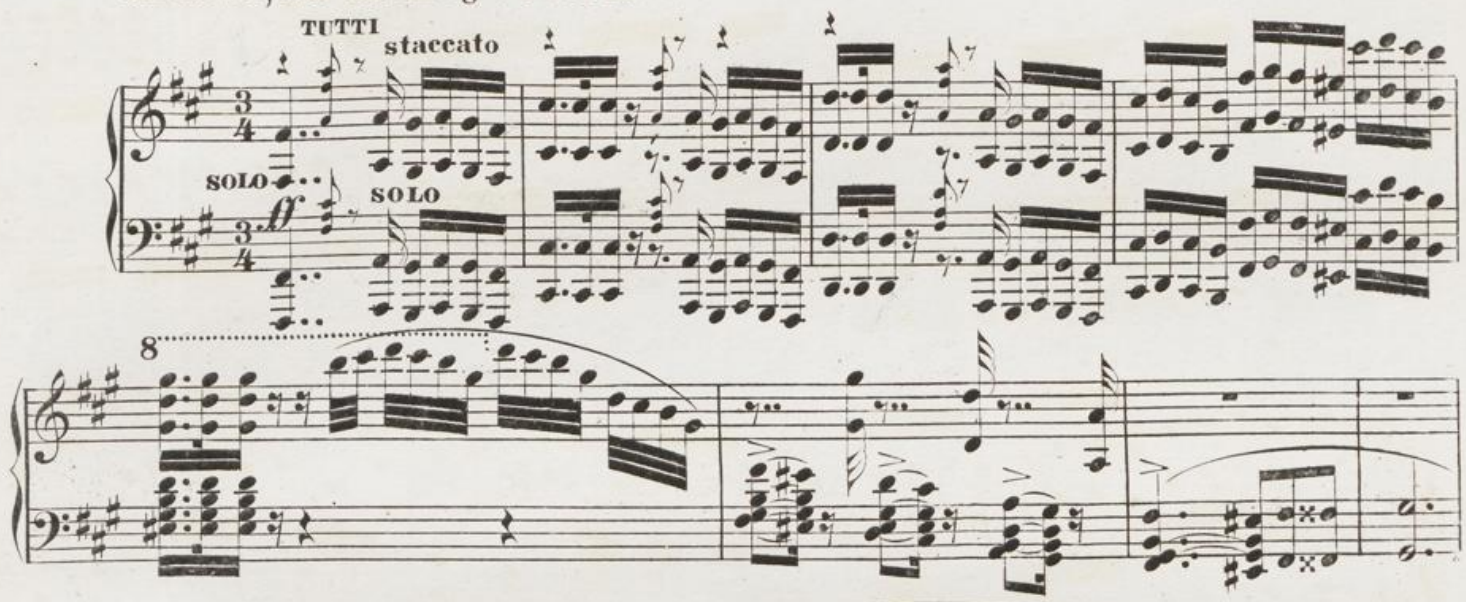

espress.

mf cresc. mf

cres - - - - - cen - - - - - do.

ff simile.

staccato.

espress. ff

A

TUTTI

f

espress.

SOLO

f

dolce

cres

cen

do

f

ff

stacc.

8

8

dim.

p

8

f

8

f

molto crescendo .

f

ff

5 5

B TUTTI

ff

SOLO

con grazia

5

espressivo

leggieremente.

tr

f p

f p

leggieramente

espress .

molto cresc

f

8

ff staccato

ff

p

cresc.

f

espress.

3

cresc.

f

8

TUTTI.

C *ff*

Cadenza.

SOLO.

8

dol.

cresc.

f

con fuoco.

8

ff

f

dim.

dolce

a tempo

sempre piu appassionato

cresc.

staccato

ff

sempre ff

mf

mf

cresc.

8

f

8

8

ff

8

8

D TUTTI

ff

SOLO. ad libitum.

con semplicita.

con espressione.

ANDANTE ESPRESSIVO.

dolce

f

dim.

TUTTI.

dol.

SOLO

f

f

p

p

piu *f*

poco ritenuto.

a tempo.

p

f

dim.

p

f

p

TUTTI.

A *ff*

p

SOLO

dolce

TUTTI

ff

senza Orchestra.

ff

SOLO

dolce

TUTTI

ff

SOLO

f

f

dim. sempre

f rit.

a tempo.

senza Orchestra.

dol.

trem.

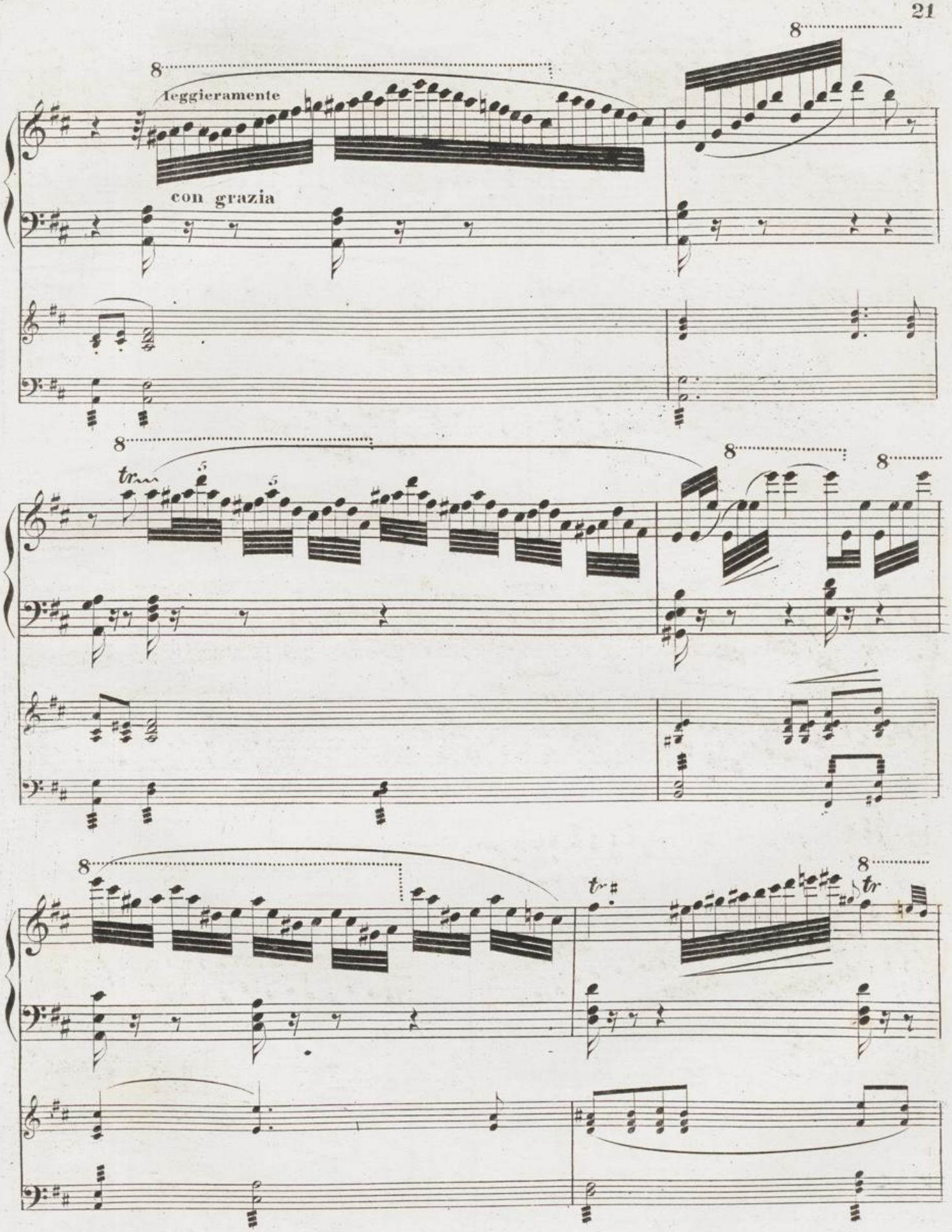
leggieramente
con grazia
tr
tr
tr

8 tr tr

dol

8

8

f

appassionato sempre cresc.

f Solo

p Tutti

f p

cresc.

trem.

8

ff

dolciss.

8

ff

dol.

dolciss.

dolce.

dol.

p

8

tr

tr

pp

8

pp

Si attacca subito il Finale.

Hochschule für
Musik und Tanz Köln

FINALE.

Allegro con fuoco.

TUTTI.

pp

8 8

cres - - cen - - do

SOLO.

f

dol.

f

dol.

TUTTI.

ten. ten. ten.

SOLO.

8

ten.

f

ff

8 ten. ten. TUTTI

SOLO 8 ten. ten. ten. TUTTI

SOLO 8 TUTTI SOLO 8

B TUTTI

ff tr dol.

ff tr

dol.

f

SOLO

dol.

TUTTI. SOLO. TUTTI.

p dol.

SOLO.

sempre legato.

fen

dol

cresc.

ten. cresc.

ten. ten. ten.

ten. ten. cresc.

f *f* dim.

ten. ten. ten. ten. ten. ten.

8 dol.

leggieramente

staccato sempre

cresc.

f

8

f

C *p*

sempre cresc.

sempre cresc

8

f

8

ff

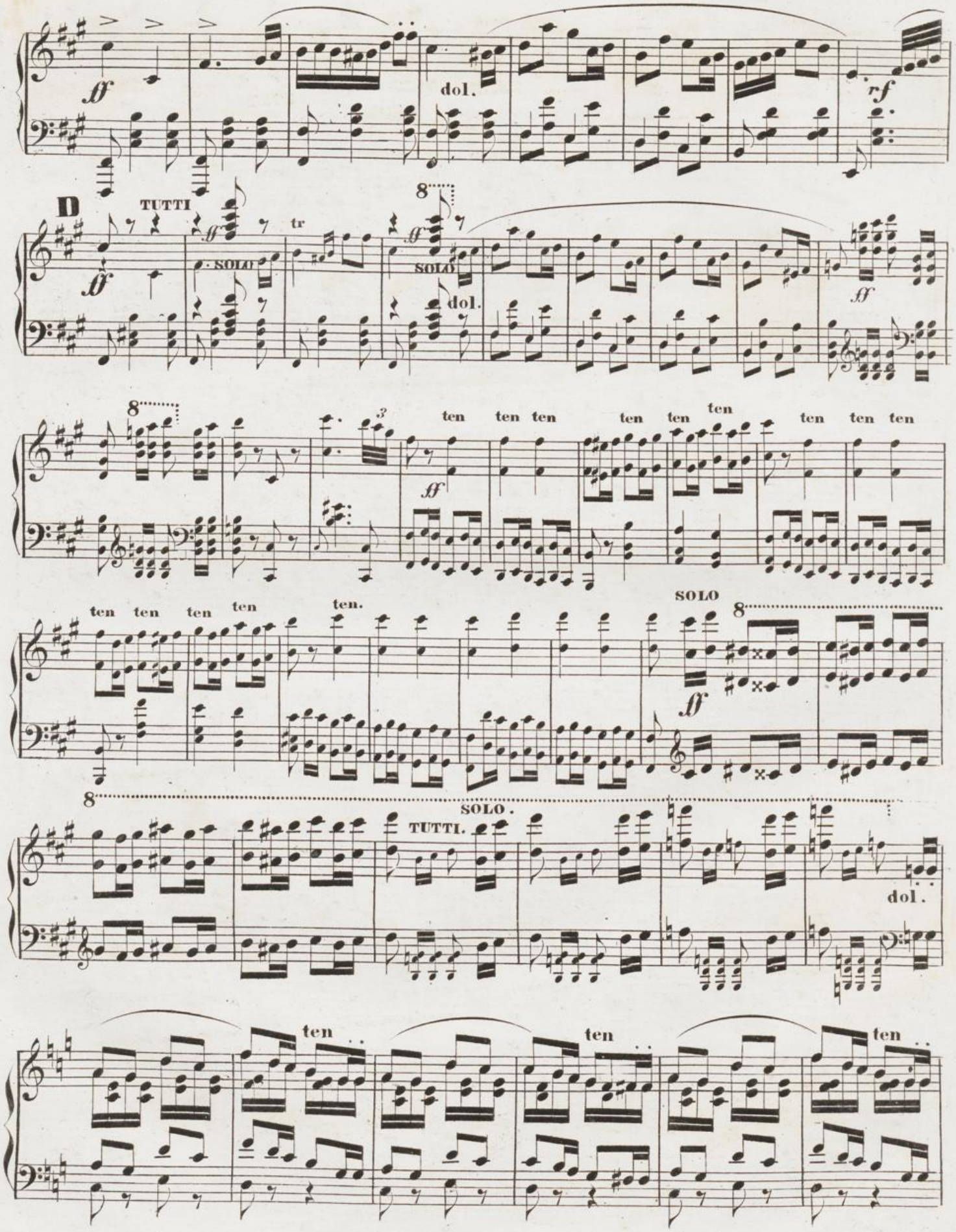
ff
dol.
rf
D
TUTTI
SOLO
tr
8
dol.
ten
SOLO
TUTTI.
SOLO.
dol.

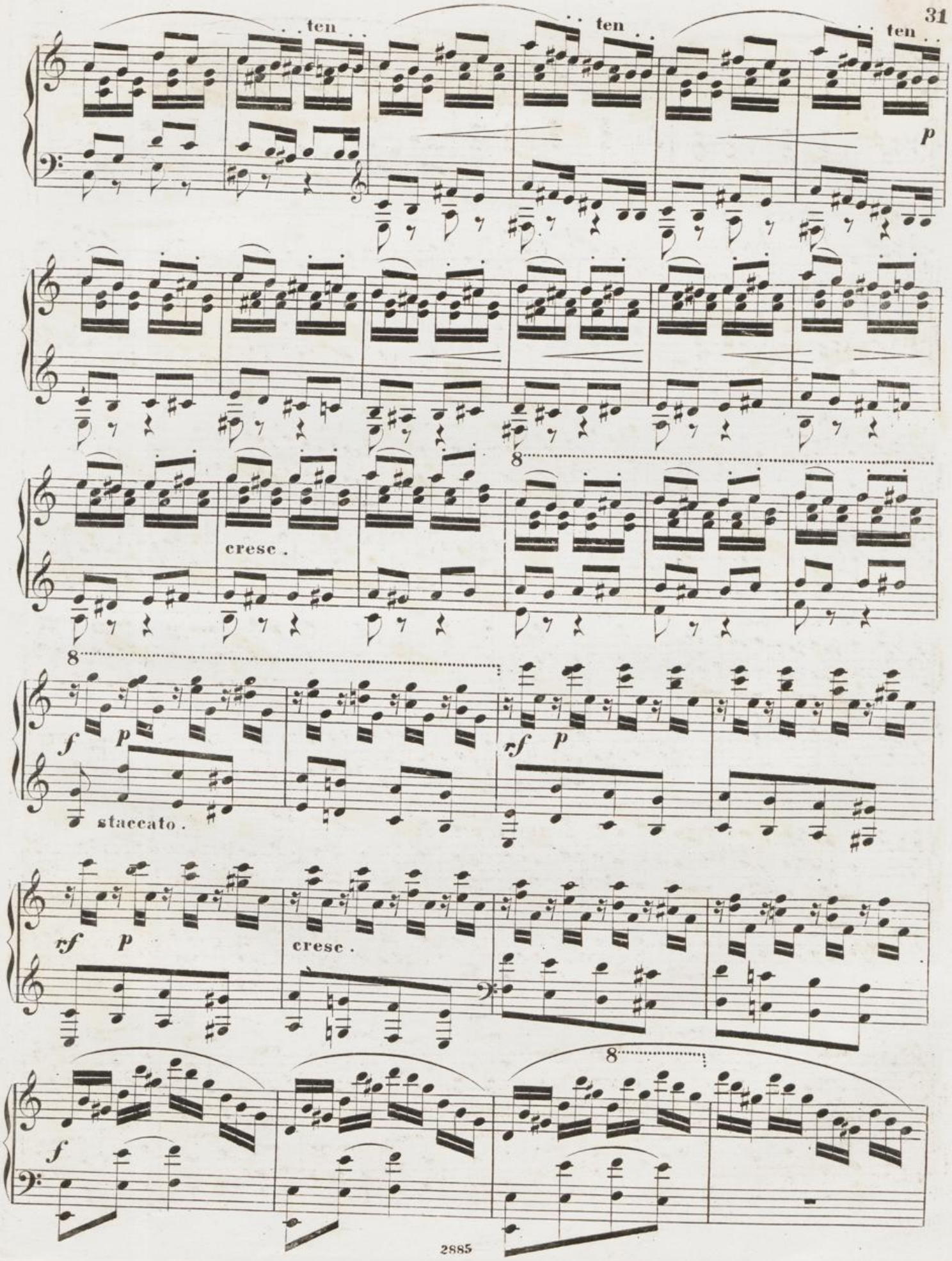
ten
ten
ten
p
cresc.
8
f
p
staccato.
rf
p
rf
p
cresc.
f
8

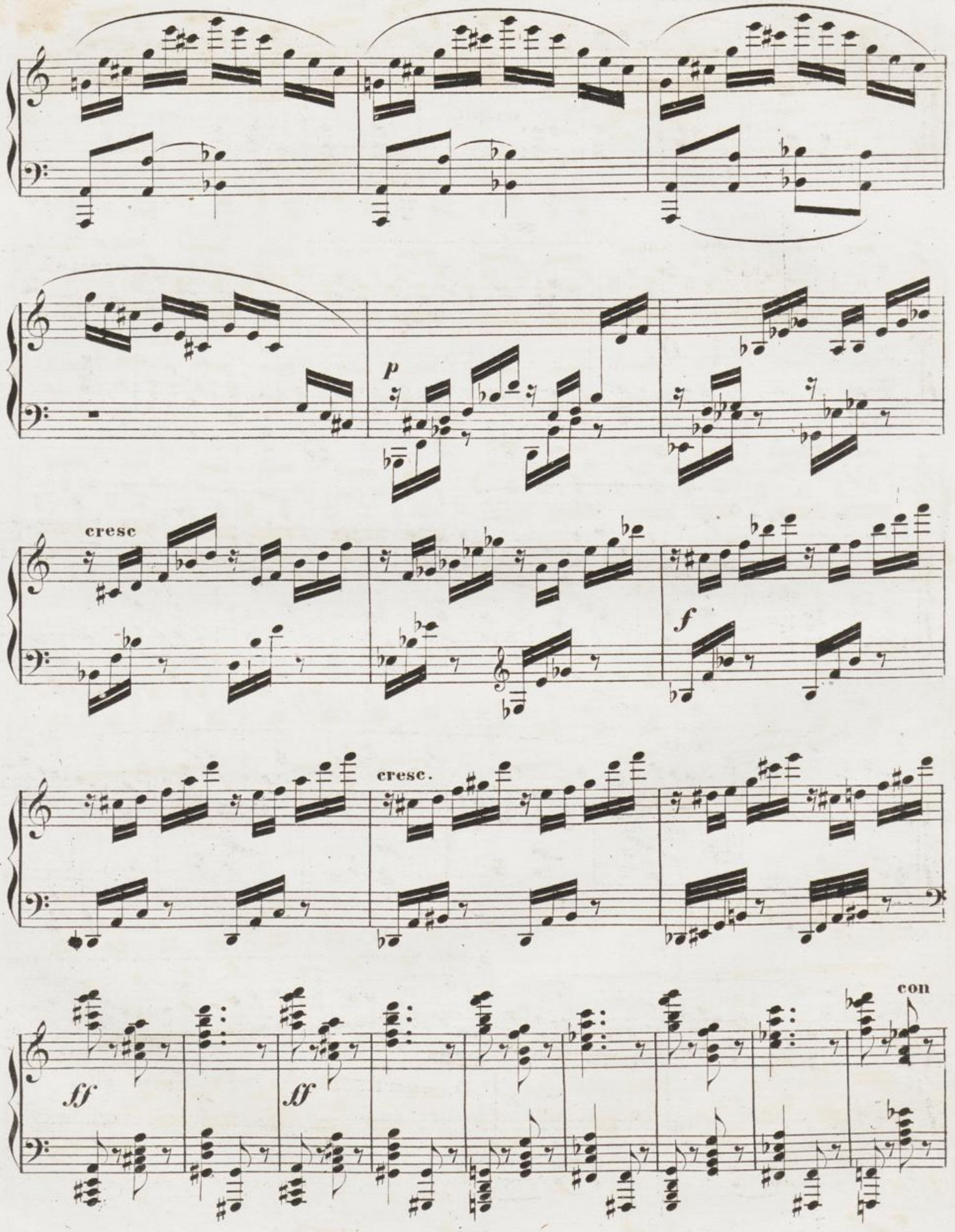
p
cresc
f
cresc.
ff
ff
con

fuoco .

8

sempre

ff

8

ff

8

TUTTI

dolce

dolce

8

SOLO

dolce

rf

8

poco rit .

8

p

ten

ten

ten

ten

ff

p

dolce

dol.

cres

cen do

f

8

ff molto marcato .

sempre *ff*

8

SOLO

8 TUTTI

ten. ten. ten.

ff

FINE .

Hochschule für
Musik und Tanz Köln

Herrn Homsesch als unschätzbare
Revanche v. seinem ergebenen
Ferd. Hiller

Conzertstück

für

PIANOFORTE und ORCHESTER

componirt

und

Alfred Jaell

zugeeignet von

Ferdinand Hiller

Op: 113.

für Pianoforte allein
Pr. 1 Rthlr. 20 Sgr.

Eigenthum des Verlegers für alle Länder.

für Piano mit Orchester
Pr. 5 Rthlr. 10 Sgr.

HAMBURG BEI AUG. CRANZ.
Bremen, A. F. Cranz.

LONDON, ENT. STA. HALL.

Hochschule für
Musik und Tanz Köln

Hochschule für
Musik und Tanz Köln

CONZERTSTÜCK.

ALLA MARCIA.

Allegro energico e con fuoco.

F. Hiller Op. 113.

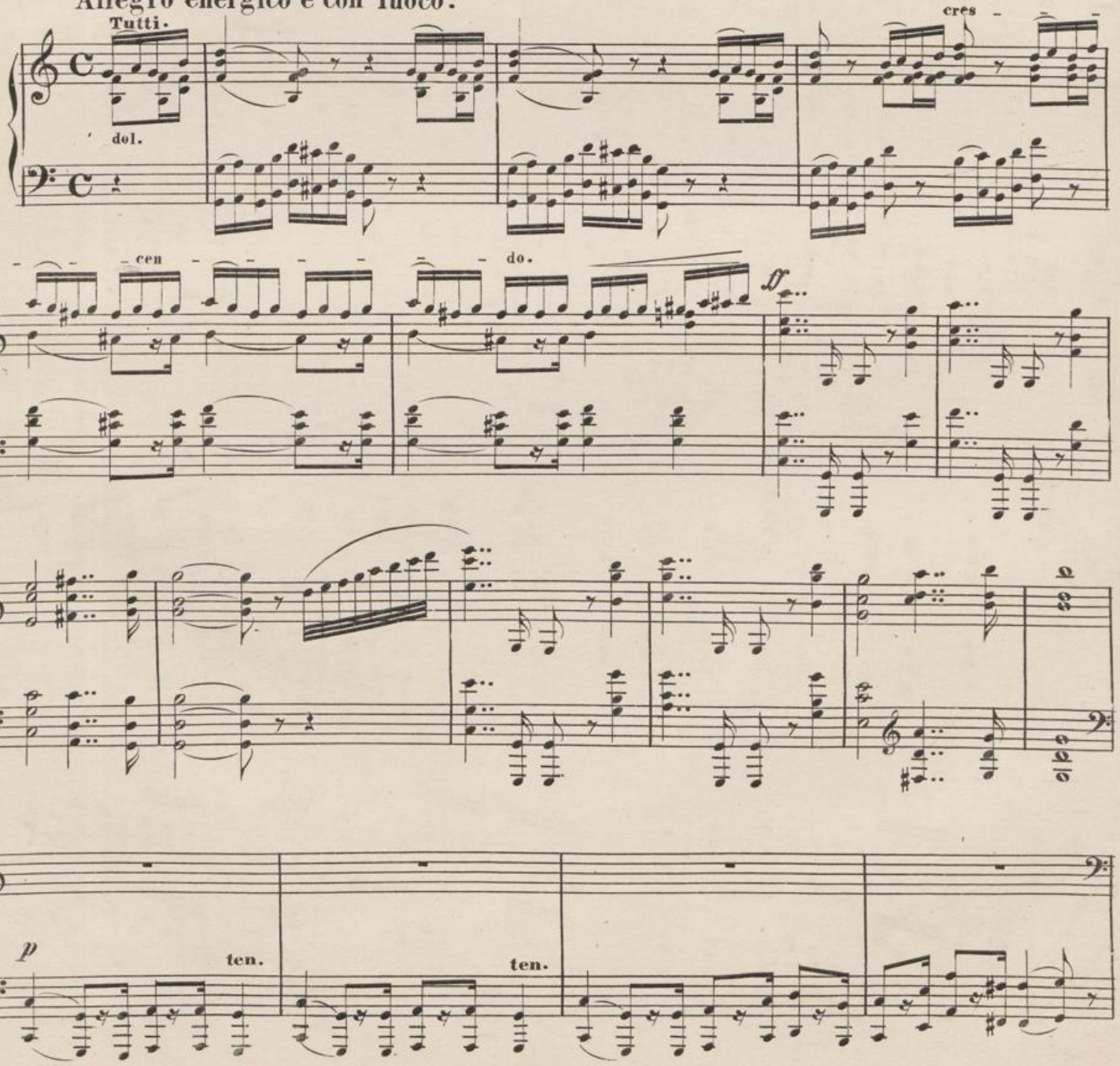

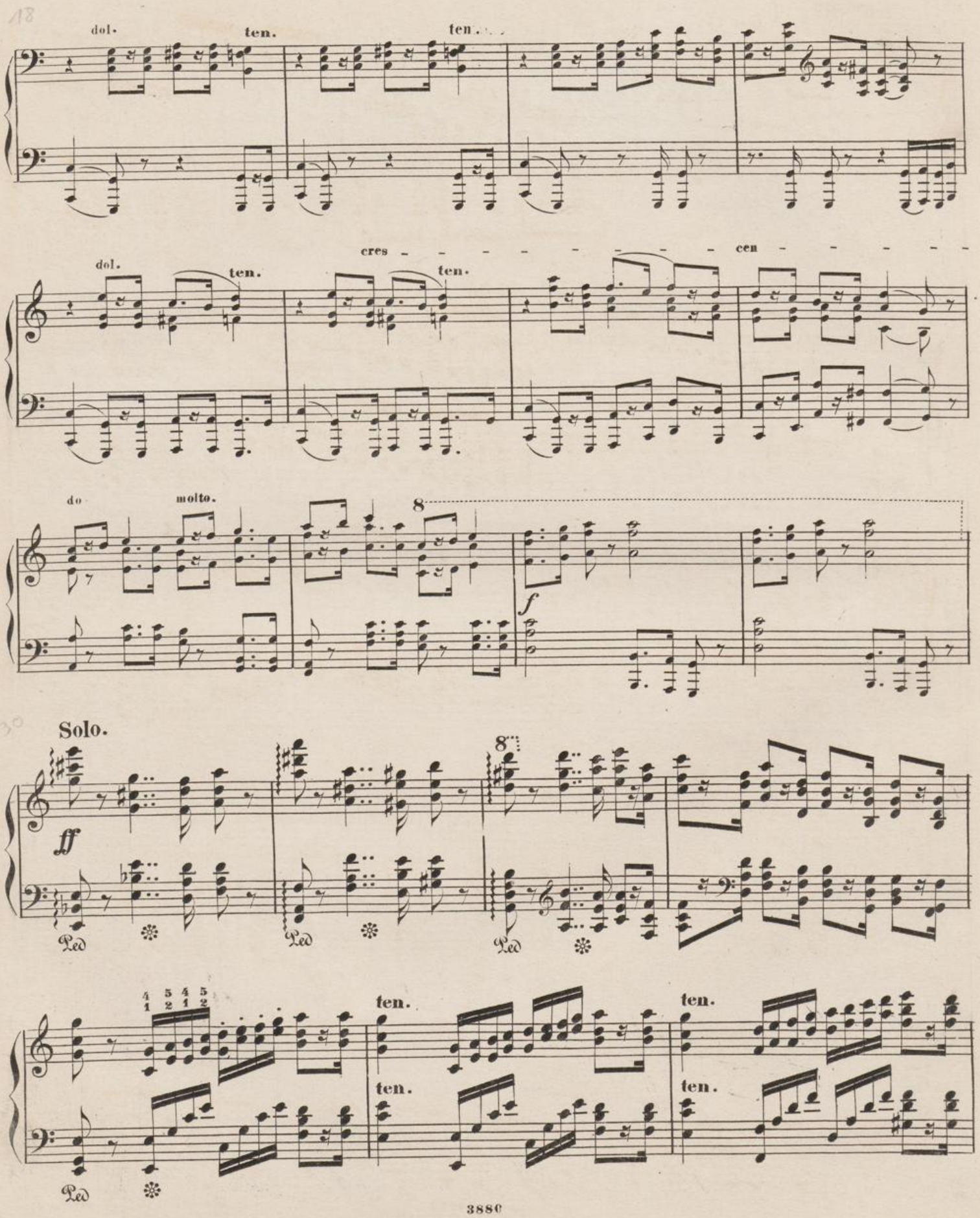
dol.
ten.
ten.
dol.
ten.
cres
ten.
cen
do
molto.
8
f
Solo.
ff
8
Ped
ten.
ten.
ten.
ten.

ten. 8 ten. ten

ten. ten.

mf *cresc.*

Tutti. Solo.

ff *ff*

Ped. Ped. Ped. Ped.

dol. ma marcato.

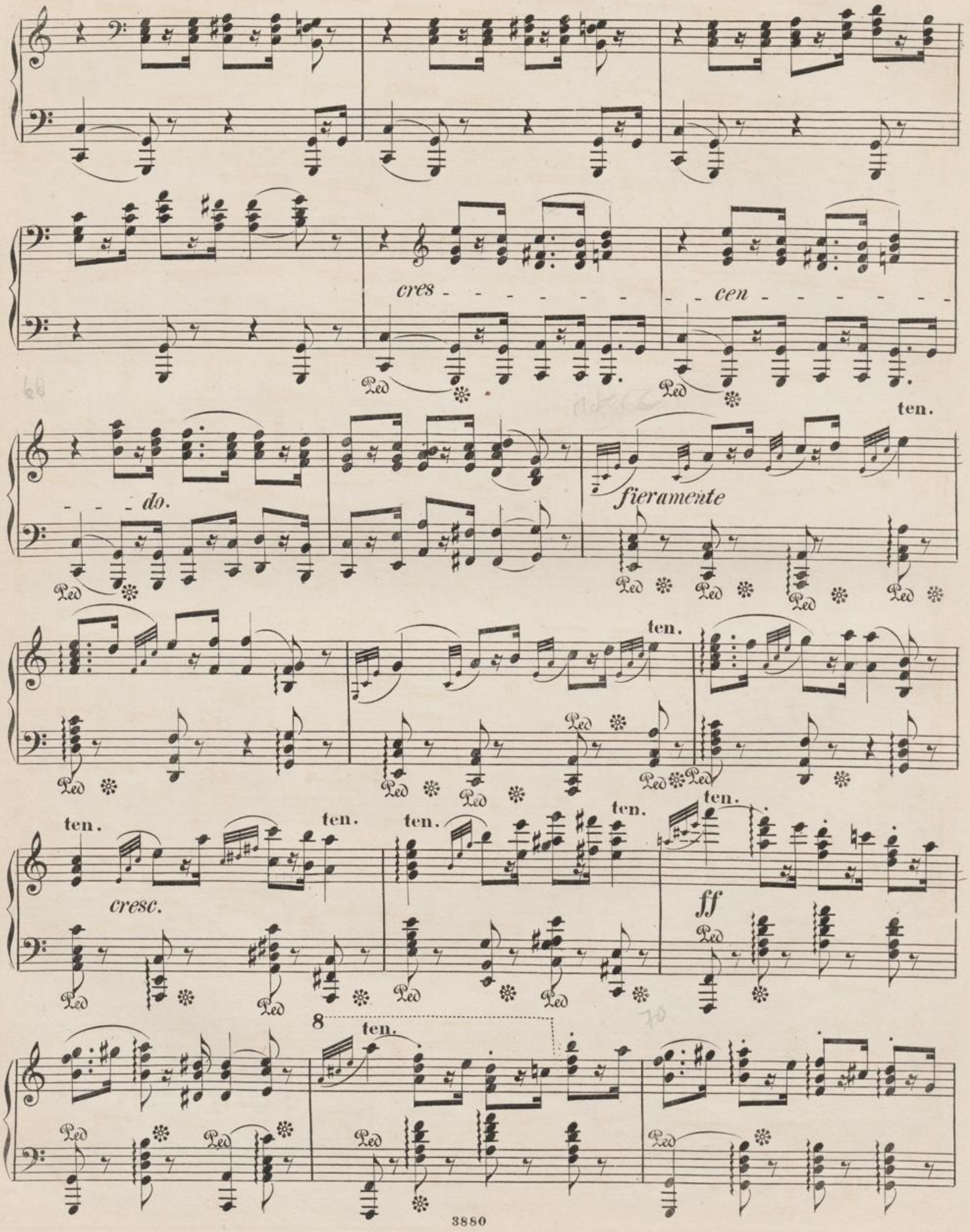
cres - - - - - - - - - cen - - - - - - - - - do.
fieramente
ten.
cresc.
ff
8

stacc.

8

A Tutti. ten.

Solo. Tutti. ten.

Solo. Tutti.

Solo.

f

Ped. ✻

8

Ped. ✻

8

Ped. ✻

mf

Ped. ✻

Hochschule für Musik und Tanz Köln

cresc.

mf

cresc.

dol. con grazia.

ten.

dol. espress.

sempre cresc.

B

Tutti.

dol.

legato.

cresc.

Solo.

f staccato.

molto cresc.

f

ff

Hochschule für
Musik und Tanz Köln

con fuoco.

Ped ✻ Ped ✻ Ped ✻

8

Ped ✻ Ped ✻

Ped ✻ Ped ✻ Ped ✻ Ped ✻

8

Ped ✻ Ped ✻

ff

ten.

Ped ✻ Ped ✻

ten. 8 ten. 8 8 8

ten. Ped

C ten. ten.

Ped Ped Ped

8 ten. ten. ten.

ten. ten. ten.

ten. 8 ten.

ten. ten.

con eleganza

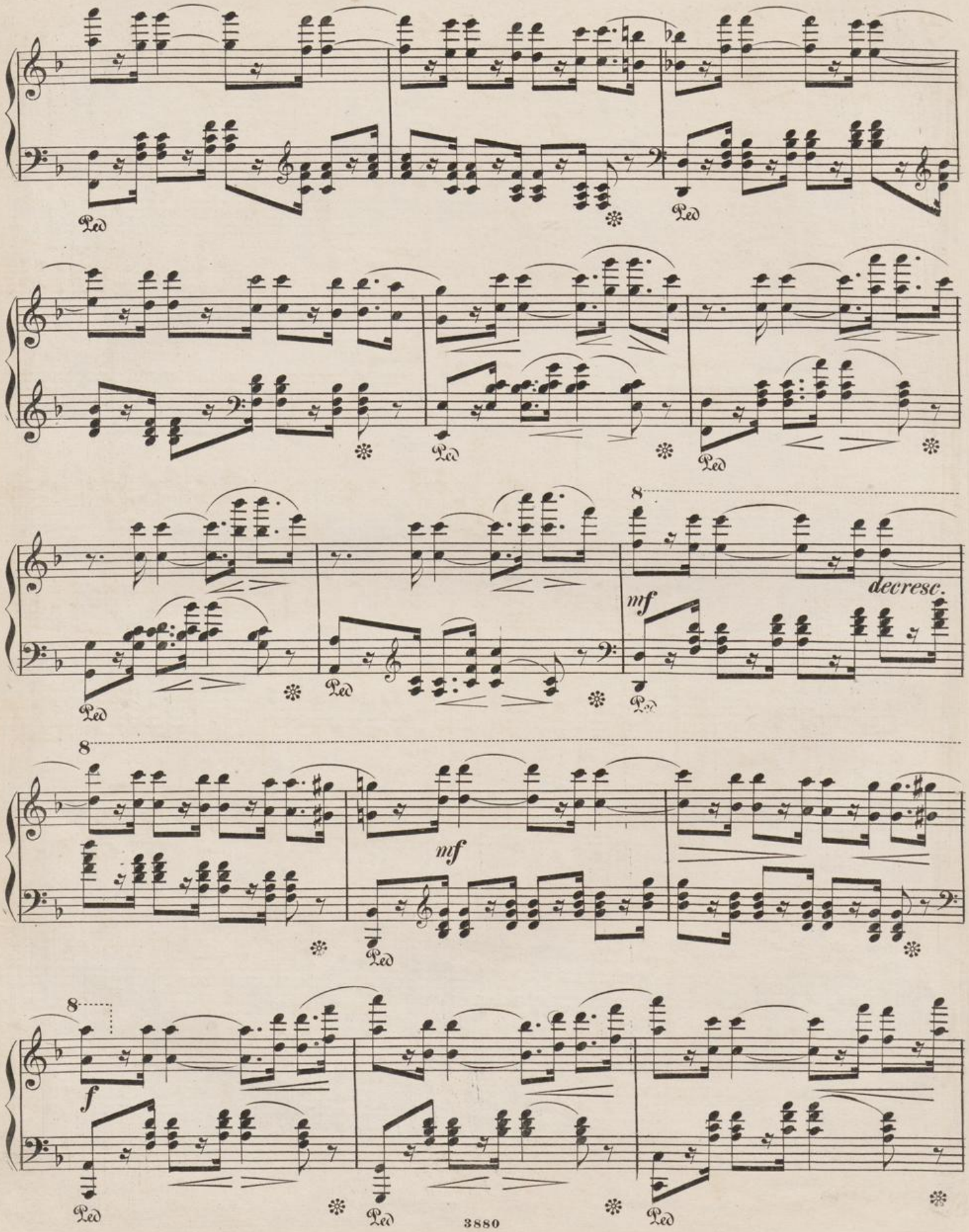
Ped
8
mf
decresc.
f

D

ff

Ped

Piano solo

ff

dol.

cresc.

f

decresc.

mf

dol.

sempre cresc.

f

E

Tutti.

ff

p

pp

trem.

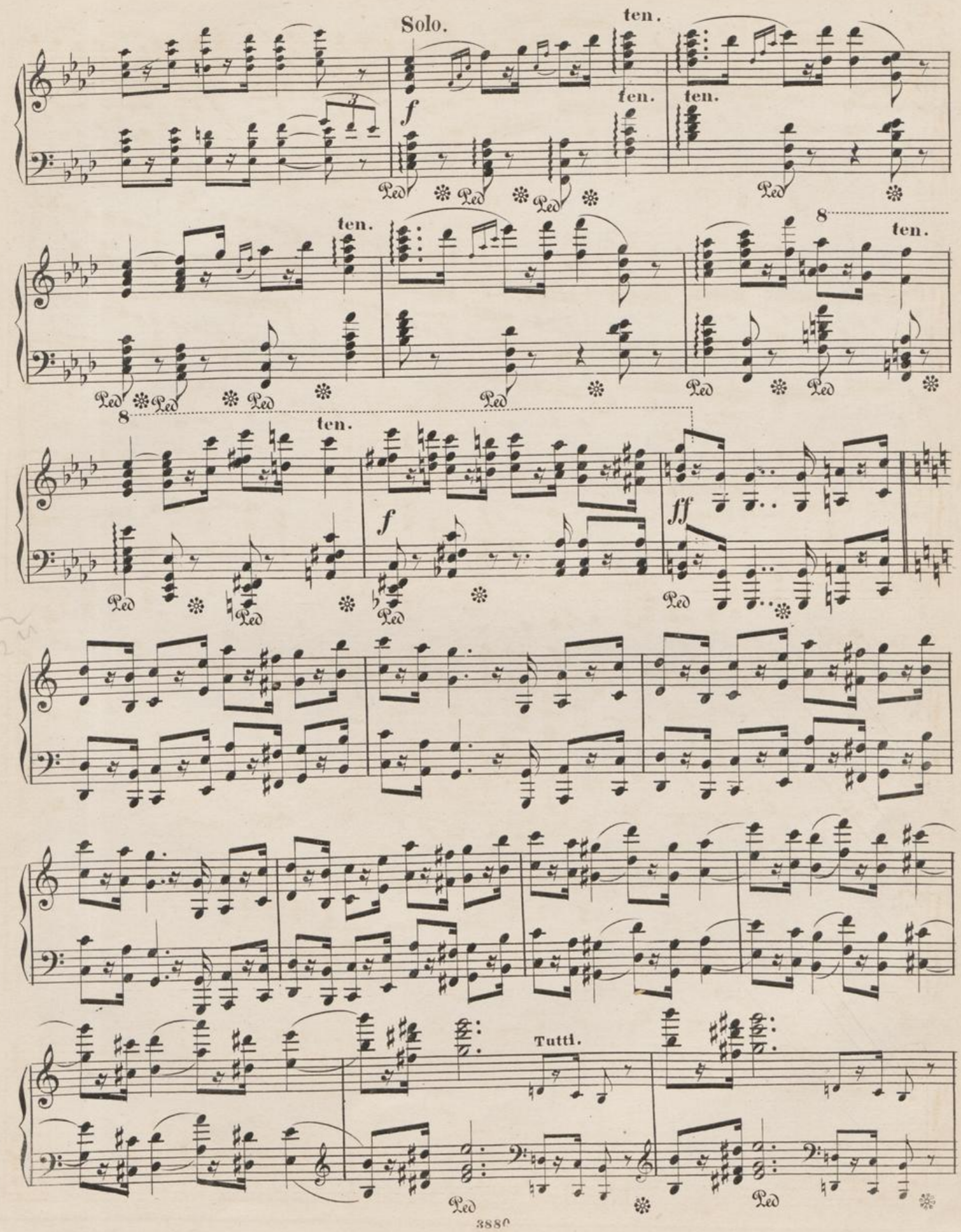
Solo.
ten.
f
Ped
8
ff
Tutti.

8

decresc.

cresc. molto.

f

8

8

con impeto.

Ped Ped Ped

Ped Ped Ped Ped Ped

Tutti.

ff

Ped

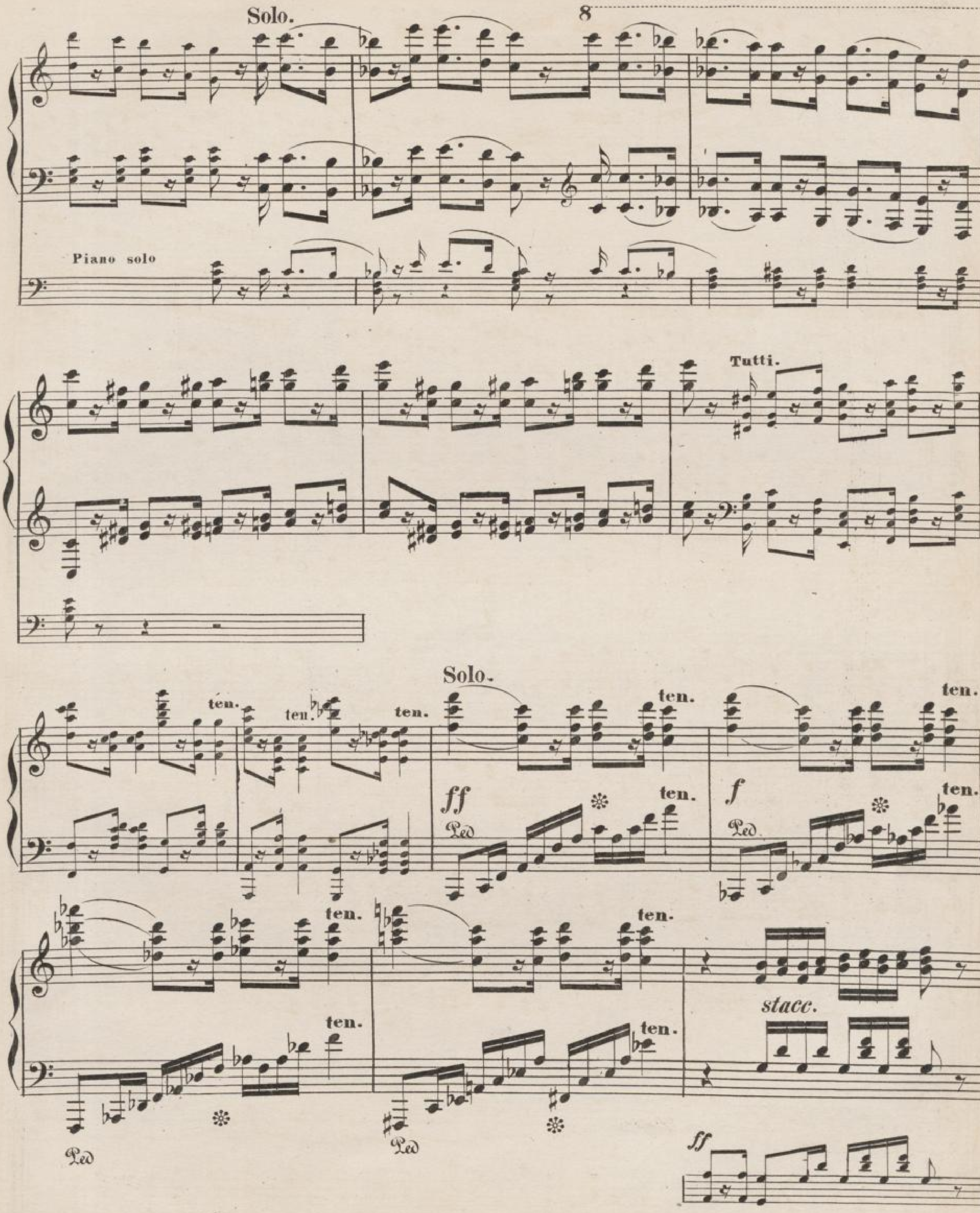
Solo.
8
Piano solo
Tutti.
Solo.
ten.
ff
Ped
f
stacc.

8

ten. ten.

Ped Ped

8 8

Ped

Tutti. ten. ten. ten.

8 ten. ten. ten.

8 ten. ten.

G Tutti.

arpeggiato e tenuto sempre

Solo.

espress.

Tutti.

ff

Solo.

dol.

Tutti.

Solo

Tutti.

dol.

Ped.

p

pp

pp

si attacca subito.

Hochschule für Musik und Tanz Köln

Andante religioso
ma con moto.

Tutti.

pp

Solo. *con molto espressione*

Ped ✻ Ped ✻

pp

Tutti.

8

Solo.

dol.

Ped ✻ Ped ✻

8

Tutti.

dol.

Ped ✻ Ped ✻

Solo.

mf *cres - cen - do.* *f cresc.* *ff*

tremolando.

Ped ✻ Ped ✻ Ped ✻ Ped ✻ Ped ✻ Ped ✻ Ped ✻

dim.

II Tutti.

dim.

ff

p

ten.tenten.

simile.

Solo.

dim.

dol.

dolciss: e legatissimo.

p dim. pp

8

pp

J

Tutti.

pp

dol.

8

8

8

espressivo

Ped Ped Ped Ped Ped Ped Ped

8

Ped Ped

dim.

Hochschule für
Musik und Tanz Köln

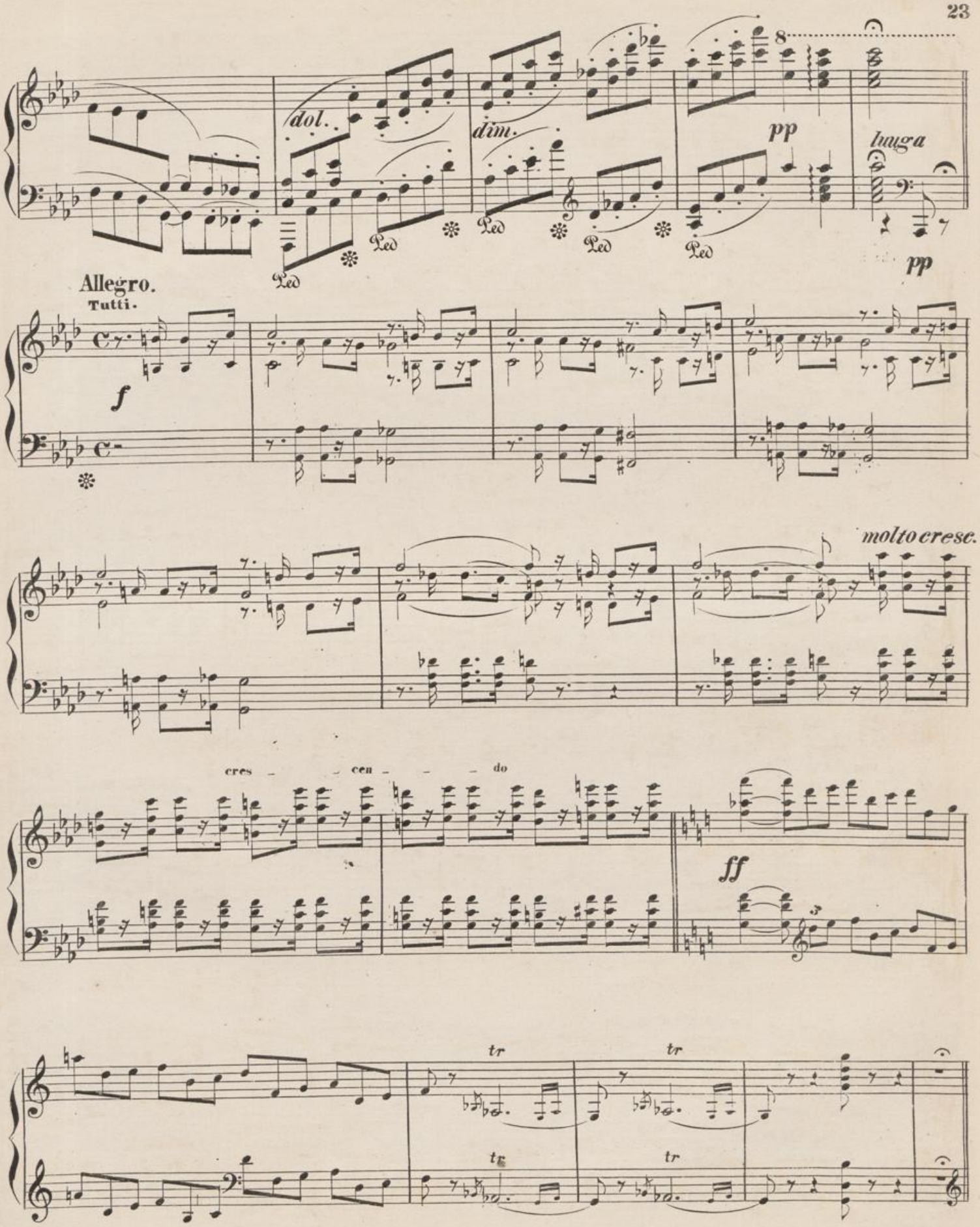
dol.
dim.
pp
lunga
pp
Allegro.
Tutti.
f
molto cresc.
cres - cen - do
ff
tr
tr
tr
tr

Presto.

SALTARELLO.

f

Tutti.

ff

Solo.

K Tutti.

ff

dol.

ff

dol.

f

Solo.

f

f

Ped

Ped

Ped

Ped

mf *sempre cresc.*

Ped. Ped. Ped.

ff

Ped. Ped.

L Tutti

f

Ped.

Solo.

ff *ff*

rf *rf* *rf*

Tutti.

ff

8

dolce con grazia un poco scherzando.

Ped ✻ Ped ✻ Ped ✻

8

f *dol.*

Ped ✻ Ped ✻ Ped ✻ Ped ✻

8

f *f* *rf* *dol.*

Ped ✻ Ped ✻ Ped ✻ Ped ✻

poco rallent.

f *dol.* *p*

Ped ✻ Ped ✻ Ped ✻

8

pp

Ped ✻ Ped ✻ Ped ✻ Ped ✻ Ped ✻ Ped ✻

Hochschule für Musik und Tanz Köln

Tutti.

M

dol.

rf ff Ped

p Ped

ff Ped

p Ped

dol.

leggieramente

cre - scen - do f Ped

dol.

f dol. p cresc.

Ped

8

N Tutti.

f ff rf

Ped

Solo.

rf rf con forza rf rf

8

rf rf rf rf rf rf rf

8

rf rf rf rf 8

8 Tutti.

8 ff

Hochschule für Musik und Tanz Köln

o Solo

rf *rf* *rf* *rf* *sempre simile*

Ped Ped Ped Pedale simile

8

8

8

8

8

Tutti.

ff

Solo.

fff

Tutti.

Solo.

Tutti.

Solo.

mf *marcato il Basso.*

Tutti.

ff *pp* *ff* *p*

ff

Solo.

P 8

dol. *quasi scherz.*

Ped Ped Ped

8

dol.

Ped Ped Ped

Hochschule für Musik und Tanz Köln

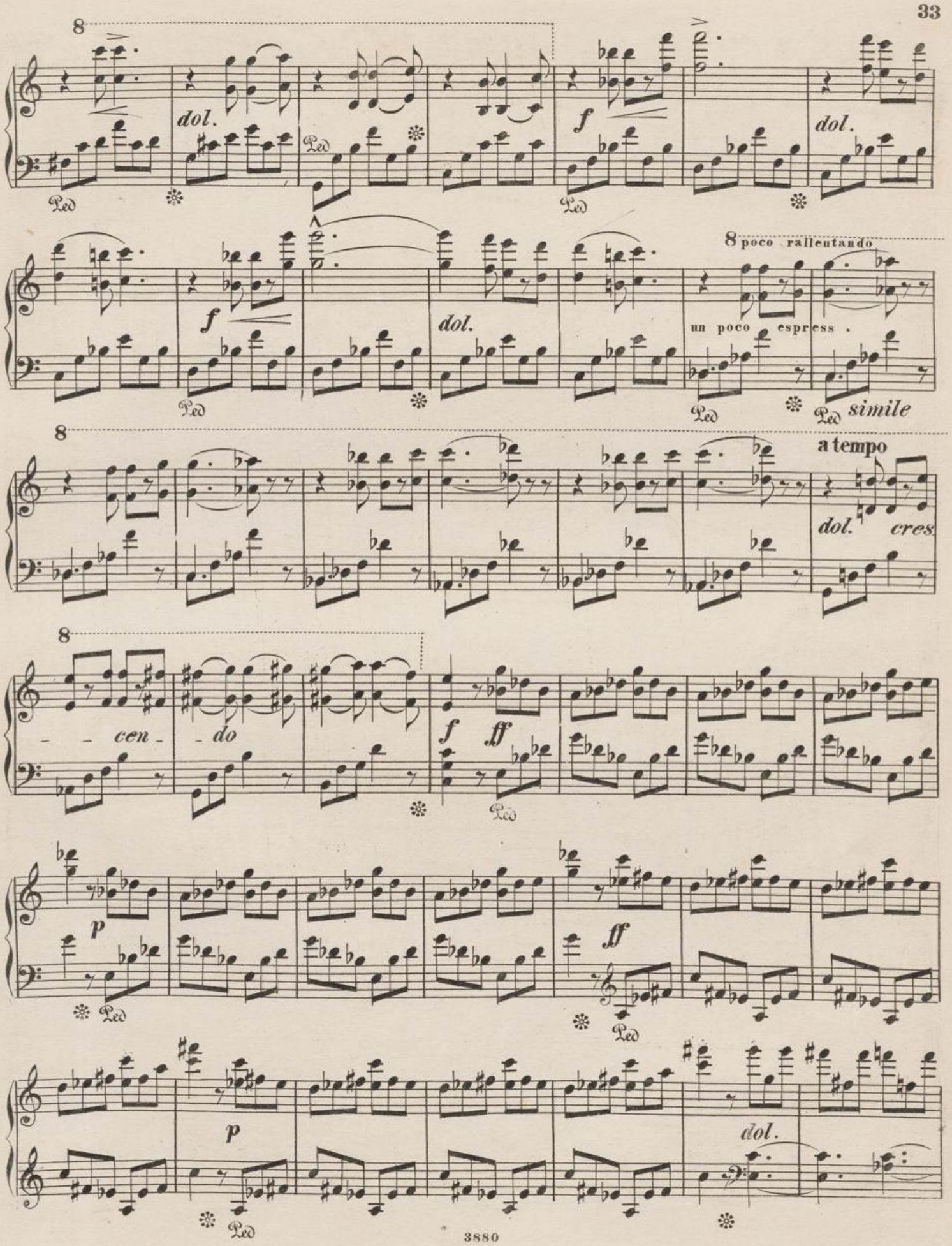
8
dol.
f
dol.
f
dol.
8 poco rallentando
un poco espress.
simile
8
a tempo
dol.
cres
8
cen
do
f
ff
p
ff
p
dol.

8

dol.

leggieromento

Ped ✻ Ped ✻

8

Ped ✻ Ped ✻ Ped ✻ Ped ✻ Ped ✻ Ped ✻

Ped

8

ff

Ped

Tutti.

ff

✻ Ped ✻

Solo.

ff

rf *rf* *rf* *rf* *rf* *rf*

Hochschule für
Musik und Tanz Köln

8

rf rf rf rf rf rf rf 8

8 Tutti.

8 ff p

8 Solo.

R

mf sempre

più forte. f

Ped

Tutti.

8 cresc. ff

Ped Ped

Solo. Tutti. Solo

ff

TUTTI.

ff

Solo

8

f

Ped ✻ Ped ✻ Ped ✻

8

decresc. cresc.

Ped ✻ Ped ✻ Ped ✻

8

molto cresc.

Ped ✻ Ped ✻ Ped ✻

8

Tutti.

ff

✻ Ped

T

8

Solo.

f

8

sempre crescendo.

8

dol.

p

Ped

cresc.

cresc.

f

cresc.

8

Tutti.

8

f

ff

Ped

8

tr

8

tr

ff

Tutti.

ff

8

Solo

Ped

8

ff

tr tr tr tr tr tr tr tr

Ped

ff

8

rf

Hochschule für
Musik und Tanz Köln

Hochschule für
Musik und Tanz Köln

Hochschule für
Musik und Tanz Köln

Hochschule für
Musik und Tanz Köln

Hochschule für
Musik und Tanz Köln

Hochschule für
Musik und Tanz Köln

Hochschule für
Musik und Tanz Köln

Hochschule für
Musik und Tanz Köln