Hochschule für
Musik und Tanz Köln

Hochschule für Musik und Tanz Köln - Hochschulbibliothek

[Kompositionen für Klavier]

Berger, Ludwig

Leipzig [u.a.], [ca. 1850]

J. Carl Eschmann beliebte Compositionen für das Pianoforte. Op. 19.

urn:nbn:de:hbz:kn38-6313

Visual Library

J. CARL ESCHMANN

beliebte Compositionen

für das

PIANOFORTE

	Thlr.	Sgr.
Op. 8. Was einem so in der Dämmerung einfällt. Zwölf charakteristische Tonbilder.		
Heft 1. Erinnerung an F. Chopin. – An Sie. – Vesper.	–	20
Nr. 1. Erinnerung an F. Chopin.	–	10
„ 2. An Sie	–	7½
„ 3. Vesper.	–	7½
„ 2. Nachtfalter. – Salon-Etude. – Geistliches Lied.	–	20
Nr. 4. Nachtfalter. . . .	–	5
„ 5. Salon-Etude. . . .	–	12½
„ 6. Geistliches Lied. .	–	7½
„ 3. Marsch. – Erinnerung. – Aus der Jugendzeit. . .	–	25
Nr. 7. Marsch.	–	15
„ 8. Erinnerung. . . .	–	7½
„ 9. Aus der Jugendzeit.	–	7½
„ 4. Auf dem See. – Salon-Etude. – Epilog.	–	25
Nr. 10. Auf dem See. . .	–	7½
„ 11. Salon-Etude. . .	–	7½
„ 12. Epilog.	–	12½
Op. 12. Lyrische Blätter. Sammlung I. .	–	22½
Op. 13. Concert-Etude	–	22½
Op. 14. Frühlingsblüthen. Acht kürzere und leichtere Fantasiestücke.		
Heft 1. An den Mond. – In der Nacht. – Frühlingsliedchen. – Frühlingsahnen.	–	22½
Nr. 1. An den Mond. . .	–	5
„ 2. In der Nacht . . .	–	7½
„ 3. Frühlingsliedchen.	–	7½
„ 4. Frühlingsahnen. .	–	12½
„ 2. Landschaft. – Lustiger Frühling überall. – Mein Frühling ist erblüht.	–	17½
Nr. 5. Landschaft	–	10
„ 6. Lustiger Frühling überall.		7½
„ 7. Mein Frühling ist erblüht.	–	7½
Heft 3. Durch Wald und Feld . . .	–	15
Nr. 8. Durch Wald und Feld. .	–	15
Op. 15. Lyrische Blätter. Sammlung II. Heft 1.	–	20
— — „ 2.	–	17½
Op. 16. Zwölf Studien zur Beförderung des Ausdrucks und der Nüancirung im Pianofortespiel.		
Heft 1	–	25
„ 2	1	5
„ 3	1	5
Op. 16. Aus Heft 1 einzeln Nr. 1 und 2 à . .	–	7½
Op. 17. Lebensbilder-Album. Zwölf lyrische Tonstücke (mit Titel-Randzeichnungen).	2	15
Inhalt: 1. und 2. Kinderleben. 3. Das ganze Dorf versammelt sich. 4. Mähr' aus alten Zeiten. 5. Jägerrast und Bankett. 6. Ein Abend in Sesenheim im Jahre 1771. 7. Blick in die Zukunft. 8. Vision. 9. In der Kirche. 10. Armes Kind am Weihnachtsabend. 11. Froher Winterabend. 12. Abschied vom Freunde.		
Dieselben einzeln:		
Nr. 1. Kinderleben. I.	–	7½
„ 2. Kinderleben. II.	–	10
„ 3. Das ganze Dorf versammelt sich.	–	10
„ 4. Mähr' aus alten Zeiten. .	–	7½
„ 5. Jägerrast und Bankett. .	–	12½
„ 6. Ein Abend in Sesenheim im Jahre 1771.	–	7½
„ 7. Blick in die Zukunft . . .	–	10
„ 8. Vision.	–	12½
„ 9. In der Kirche.	–	5
„ 10. Armes Kind am Weihnachtsabend.	–	5
„ 11. Froher Winterabend. . .	–	7½
„ 12. Abschied vom Freunde. .	–	5
Op. 18. Sechs Tonstücke zu vier Händen. Zweite Auflage.		
Nr. 1. Romanze	–	15
„ 2. Scherzo	–	12½
„ 3. Etude	–	17½
„ 4. Capriccio.	–	17½
Op. 19. Drei kleine Clavierstücke. Capriccio. – Blumenstück. – Liebeslied. .	–	15
Nr. 1. Capriccio.	–	7½
„ 2. Blumenstück.	–	5
„ 3. Liebeslied	–	7½
Op. 20. Sechs Salonstücke. (Dritte Ausgabe).		
Nr. 1. Mazurka	–	12½
„ 2. Nocturne.	–	15
„ 3. Romanze.	–	15
„ 4. Impromptu.	–	20
„ 5. Capriccio.	–	15
„ 6. Polonaise.	–	20
Op. 27. Lebens Leid und Lust. Zwei Fantasiestücke.		
Heft 1.	–	12½
„ 2.	–	15
Op. 35. Grillenfang. Acht kleinere Studien.		
Erste Ausbeute.	–	22½
Zweite Ausbeute.	–	20
Hieraus einzeln: Nr. 4. Im Schilf. .	–	10
„ „ „ 8. Epilog. . .	–	10

Eigenthum des Verlegers.

CASSEL,

CARL LUCKHARDT'SCHE MUSIKALIENHANLUNG

HAMBURG, AUG CRANZ. LONDON, NOVELLO, EWER & Co

NEW-YORK, JUL. SCHUBERTH & Co ZÜRICH, GEBR HUG.

L. LUCKHARDT CASSEL

Hochschule für Musik und Tanz Köln

1.

CAPRICCIO.

Nicht zu rasch, leicht.

J.C. Eschmann. Op. 19.

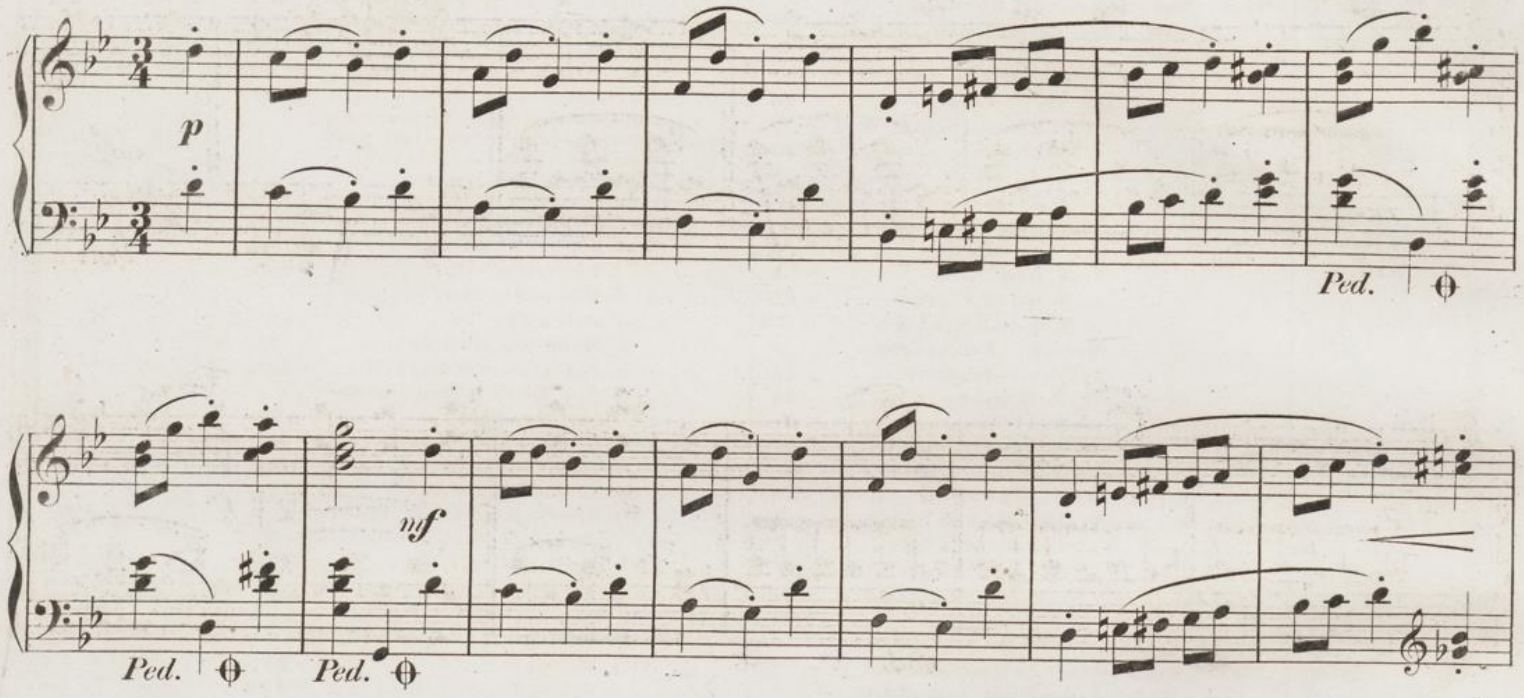

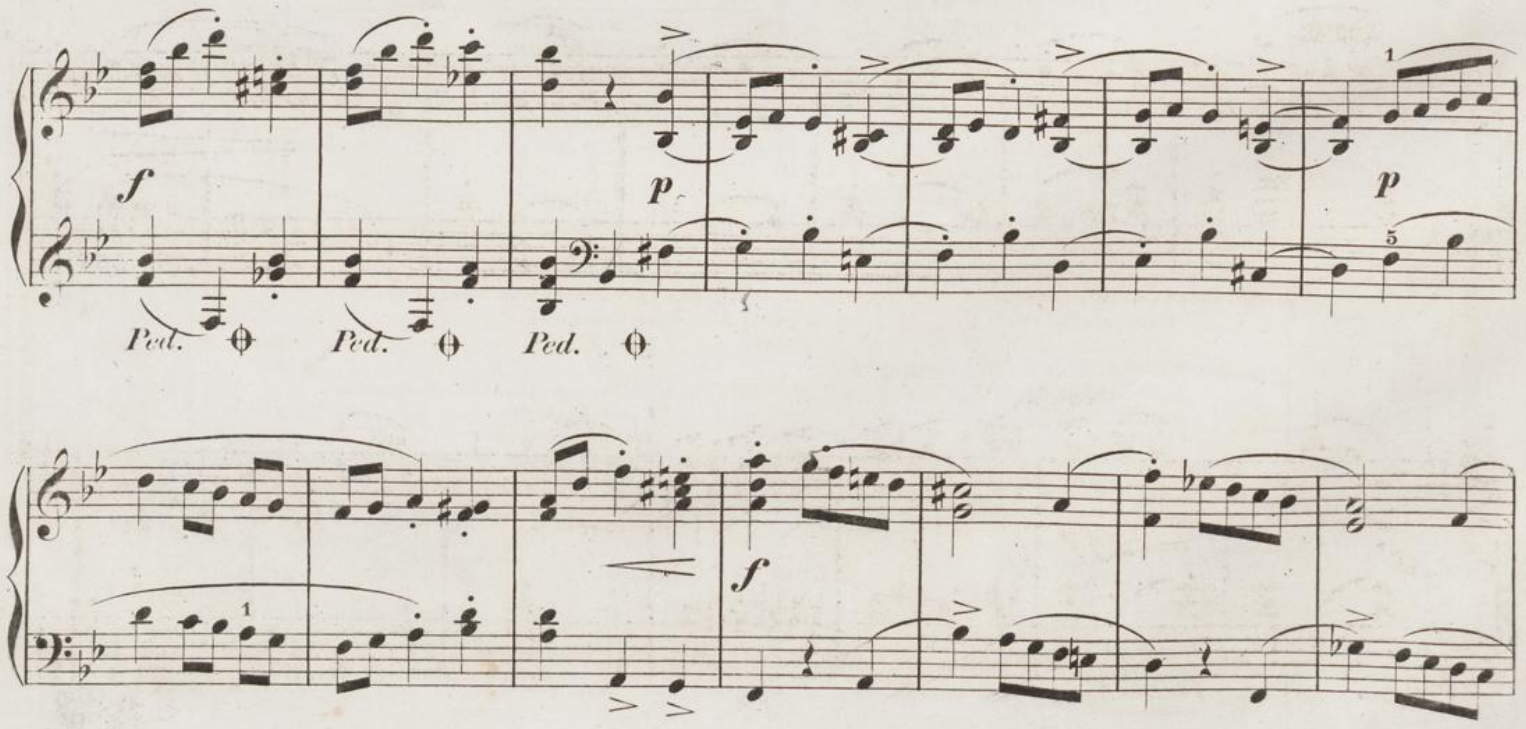

C. L. 319.
Stich und Druck der Paez'schen Officin in Leipzig

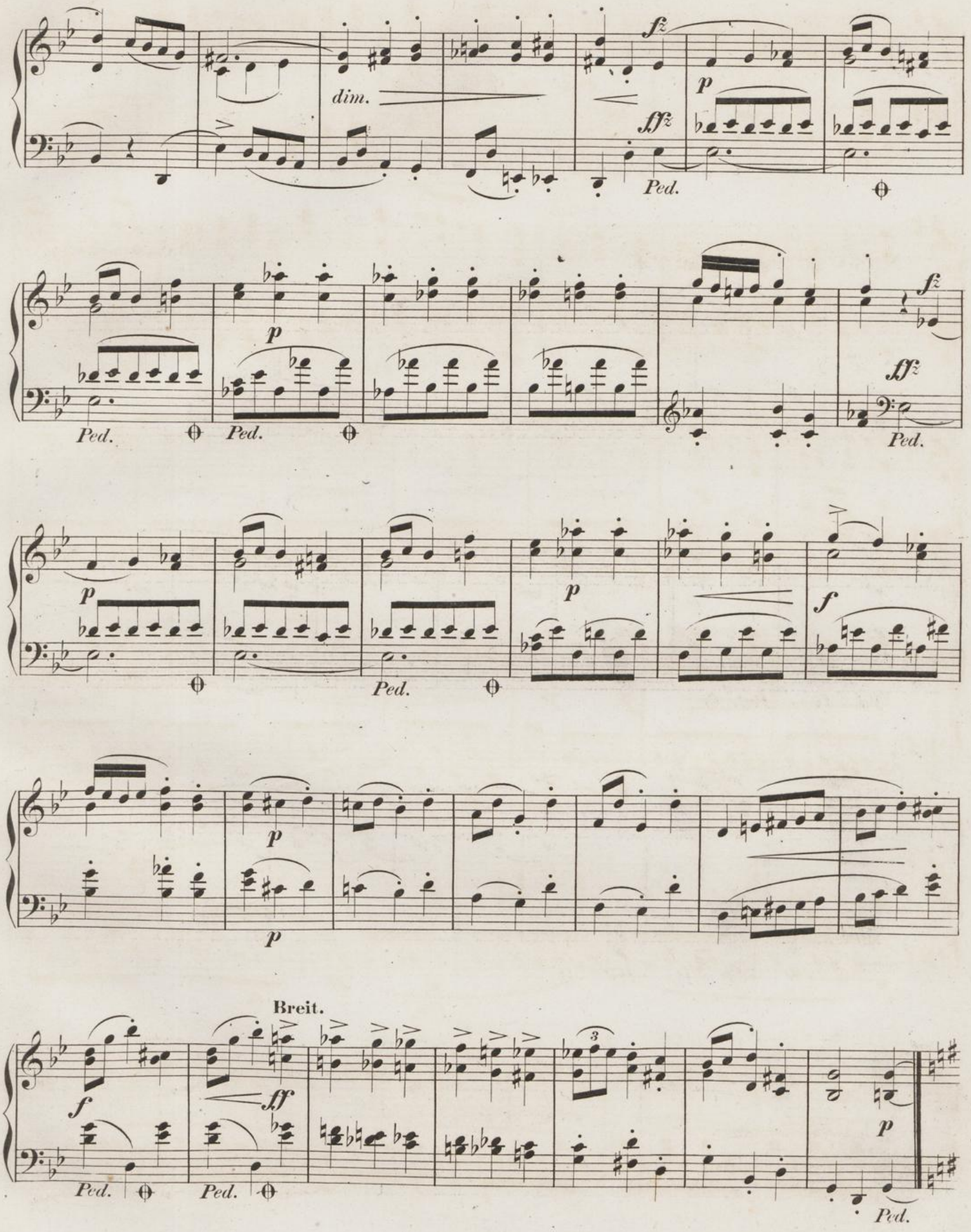
dim.
fz
ffz
p
Ped.
f
Breit.
ff

Etwas gemässigter, gebunden.

Ped. *Ped.* *p*

mf

Ped. *Ped.* *Ped.*

p

cresc.

Ped. *Ped.*

f *p*

Ped.

cresc.

f

Ped.

f

Etwas zurückhaltend.

dim. *p* *Ped.*

ritard *a tempo*

mf *p*

Ped. *Ped.*

Ped. *Ped.* *Ped.* *cresc.*

langsamer.

rit.

Ped. *p*

a tempo, rasch.

p *ff*

fz *Ped.* *fz* *Ped.*

Hochschule für Musik und Tanz Köln

2.

BLUMENSTÜCK.

Ziemlich lebhaft, innig.

J. C. Eschmann. Op. 19.

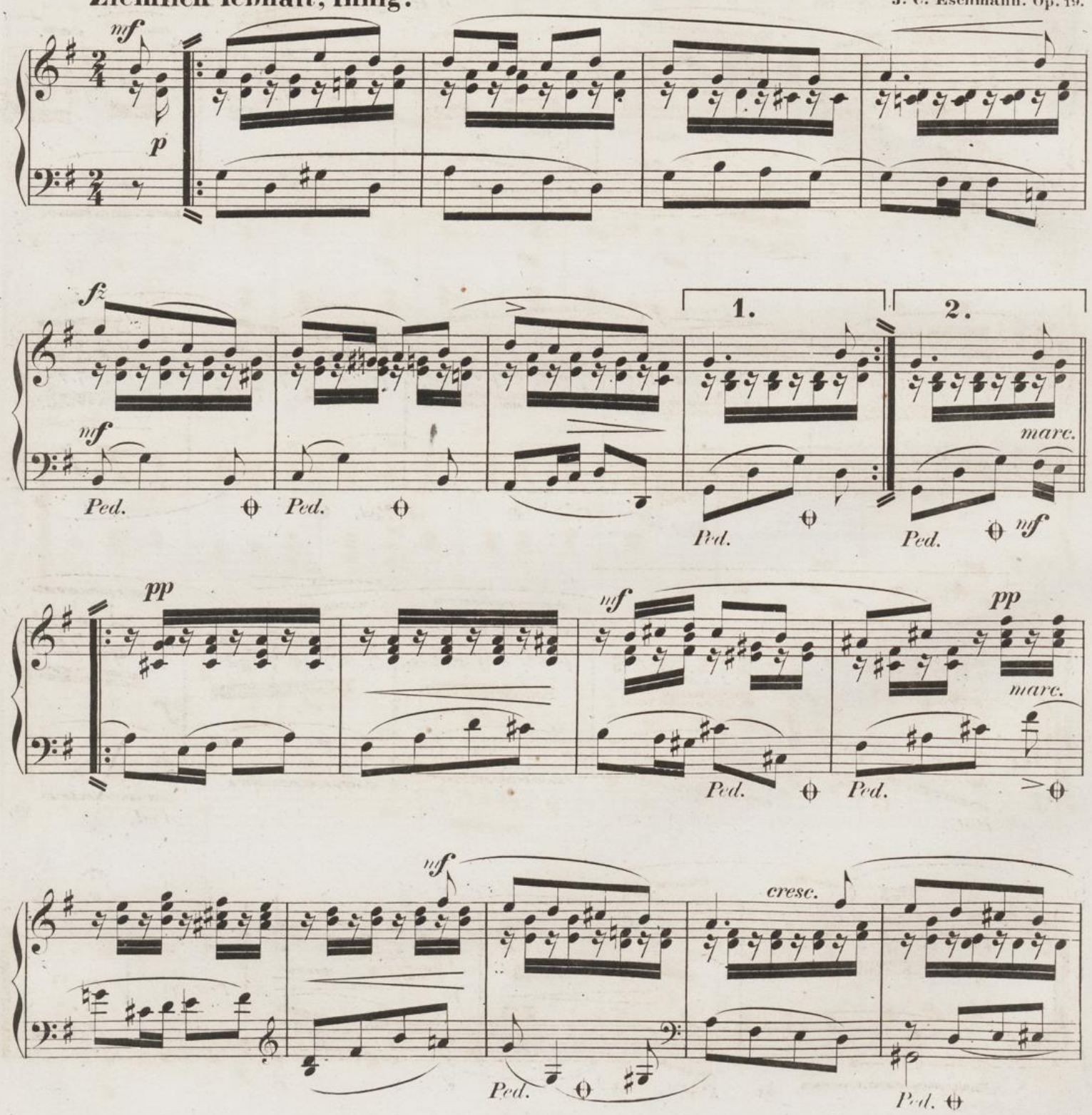

f.

P

Ped. *Ped.*

etwas zögernd.

a tempo

rit.

f

Ped. *Ped.*

1. 2.

cresc.

f

Ped. *Ped.*

p

Ped. *Ped.* *p*

3.

LIEBESLIED.

J.C. Eschmann Op. 19.

Ziemlich langsam.

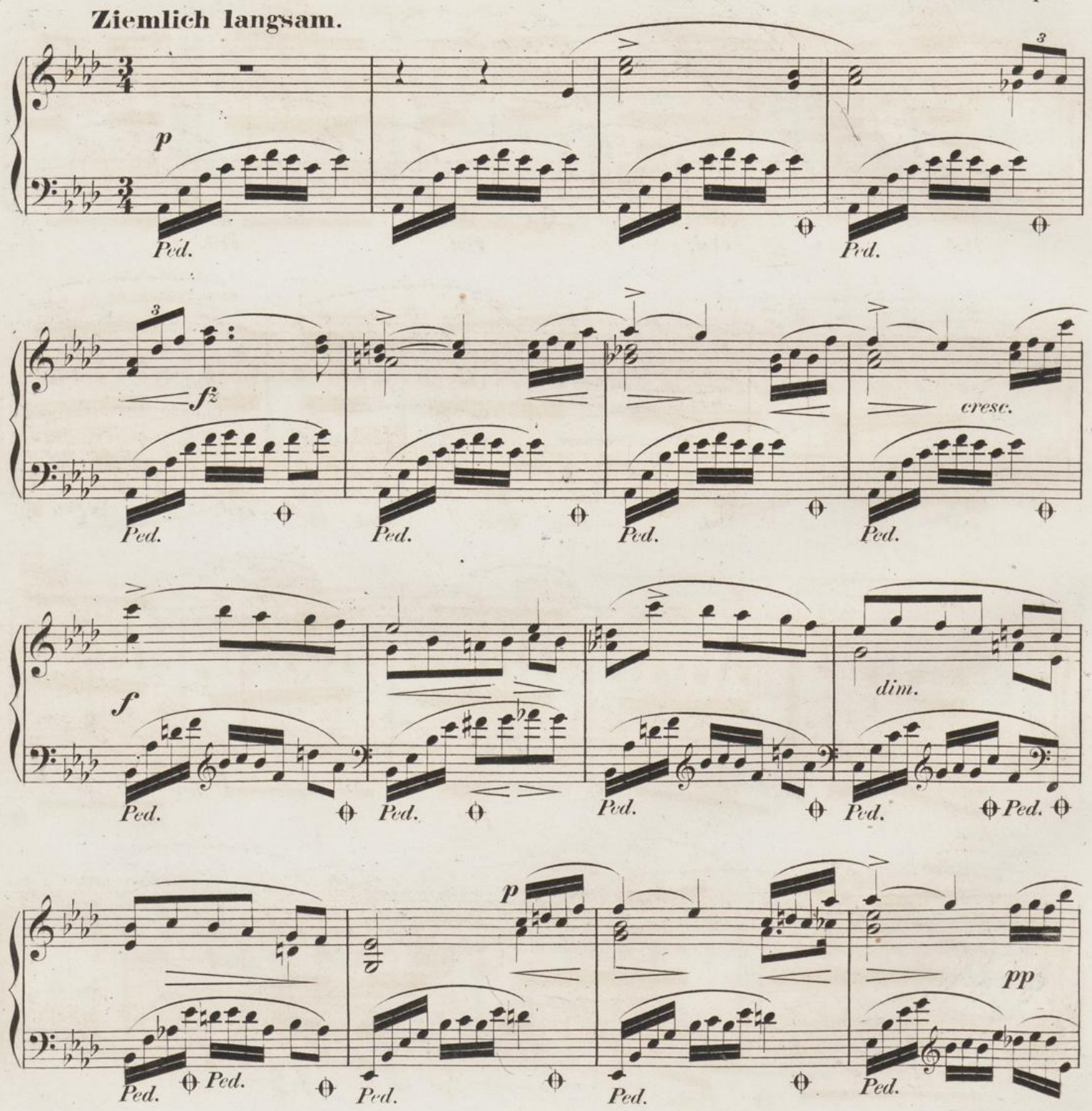

a tempo

ritard.

mf

Ped. Ped. Ped.

fz p cresc.

Ped. Ped. Ped. Ped.

f fz dim.

Ped. Ped. Ped. Ped. Ped.

p p cresc.

Ped. Ped. Ped. Ped. Ped.

sfp sfp

Ped. Ped.

sfp *Ped.* *Ped.* *cresc.*

cresc. **breit.** *f* *Ped.* *Ped.* *Ped.*

pp *Ped.* *Ped.*

Ped. *Ped.*

cresc. *f* *ff* *Ped.* *Ped.*

p *cresc.*

Ped. *Ped.*

f *mf* *f*

Ped. *Ped.* *Ped.*

ff *ritard.*

Ped. *Ped.* *Ped.* *Ped.* *Ped.*

a tempo

p

Ped. *Ped.* *Ped.*

p *ritard.*

Ped. *Ped.* *Ped.*

Hochschule für
Musik und Tanz Köln

Hochschule für
Musik und Tanz Köln